

فجوات النوع

الاجتماعي

من واقع بيانات التعداد العام للسكان والسكنى لسنة 2014

ولاية المنستير

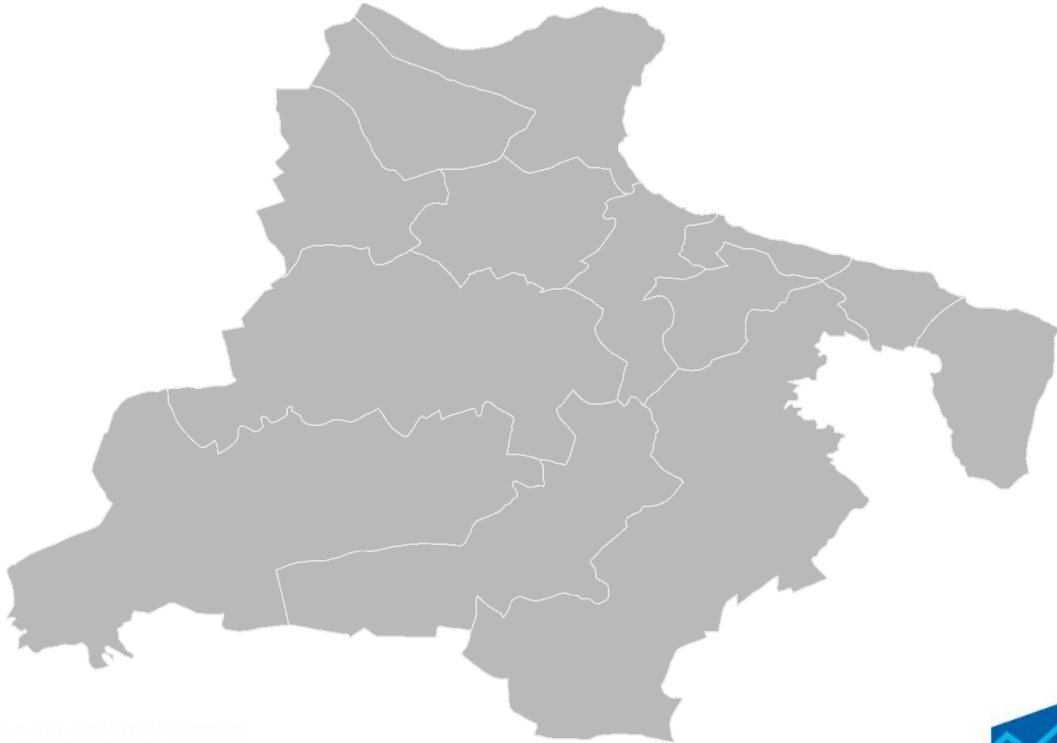

تعمل مؤشرات النوع الاجتماعي على عكس قضايا النوع الاجتماعي والفروقات في المجتمع، فهي إحصاءات مجعولة لجمع معلومات عن القضايا التي من الممكن أن تتواجد فيها فروقات بين الجنسين ولاستخدامها كأدوات لبيان حالة المساواة بين الجنسين وتمكين المرأة، وكأدوات لمساءلة الحكومات بمدى تمسكها بالالتزامات الدولية القائمة على ادماج منظور النوع الاجتماعي في جميع سياسات التنمية وتعزيز تمكين المرأة. وعليه، تبرز ضرورة إنتاج هذه الإحصاءات من أجل تتبع التقدم، ورصده، وتقييم السياسات والبرامج في الغرض.

ومن هذا المنطلق وحرصاً منه على أهمية تطوير إحصاءات النوع الاجتماعي على المستوى الجهوي، شرع المعهد الوطني للإحصاء، وبالتعاون مع هيئة الأمم المتحدة للمرأة، في تحليل نتائج التعداد العام للسكان والسكنى لسنة 2014 حسب مقارنة النوع الاجتماعي على مستوى الولايات في إطار توفير معلومات ومؤشرات عن أوضاع المرأة تساعد المخططين وصانعي القرارات في تشخيص وتسييل الضوء على واقع المرأة خاصة بعد الثورة، وفي رسم السياسات المستقبلية ووضع البرامج التنموية المختلفة بهدف تقليص الفجوة بين الجنسين من جهة، وتمكين المرأة والنهوض بها على الصعيد الجهوي والمحلي من جهة أخرى.

وتنبني الفلسفة العامة في المنهجية المتبعة بهذا التقرير، في احتساب الفجوات بين النساء والرجال على مستوى الولاية وعلى مستوى المعتمديات التابعة لها بخصوص نفس المؤشر باختلاف المتغيرات التابعة له. وتمكن هذه المنهجية من رصد مواطن التفاوت ومن إبراز مدى وحجم هذا التفاوت بين الجنسين على المستوى الجهوي والمحلي بحساب النقاط.

هذا التقرير "تحليل معطيات التعداد العام للسكان والسكنى لسنة 2014 حسب مقارنة النوع الاجتماعي على مستوى ولاية المنستير" هو الأول من نوعه بالرجوع إلى التعدادات التي تمّ القيام بها في تونس. وهو يمثل امتداداً للتقرير الوطني الذي تم نشره في أفريل 2016. وهذا التقرير هو ثمرة اتفاقية شراكة بين المعهد الوطني للإحصاء وهيئة الأمم المتحدة للمرأة لتطوير إحصاءات النوع الاجتماعي.

الفهرس

6	قائمة الجداول
9	قائمة الرسوم
12	قائمة الخرائط
13	الملخص التنفيذي
16	أهم المؤشرات الإحصائية
18	المفاهيم والمصطلحات الرئيسية
20	المحور الأول: الخصائص الديمغرافية حسب النوع الاجتماعي
21	1- الهيكلة العمرية للسكان
23	2- الحالة المدنية للسكان
24	2-1- العزاب
25	2-2- المتزوجين
26	2-3- المرملين
27	2-4- المطلقين
28	3- الانجاب
28	3-1- متوسط عدد المواليد أحياء لكل امرأة في سنّ الإنجاب
29	3-2- متوسط عدد المواليد أحياء لكل امرأة متزوجة أو أرملة أو مطلقة
30	3-3- متوسط العمر عند أول زواج
31	3-4- الزواج قبل سن 18 سنة
34	4- الخصائص الديمغرافية لرئيس الأسرة
35	4-1- الفئة العمرية لرئيس الأسرة
36	4-2- رئيس الأسرة وعدد أفرادها
38	المحور الثاني: المساواة بين الجنسين في الحصول على المعرفة
38	1- التمدرس
38	1-1- الفئة العمرية 3-5 سنوات
39	1-2- الفئة العمرية 6-14 سنة
40	1-3- الفئة العمرية 17-24 سنة
41	2- فرص الاستفادة من خدمات المؤسسات التعليمية من خلال توزيع متكافئ للخارطة المدرسية
41	2-1- مؤسسات ما قبل الدراسة
42	2-2- المدارس الإبتدائية
44	2-3- المدارس الإعدادية
45	3- فرص الاستفادة من خدمات المؤسسات التعليمية من خلال توفير ظروف تنقل متكافئة
47	4- التحصيل العلمي والتكنولوجي والثقافي
47	4-1- التحصيل العلمي



- 55 2-4 استعمال وسائل تكنولوجيا المعلومات والاتصال (3 سنوات فما فوق)
- 60 المحور الثالث: مشاركة المرأة في النشاط الاقتصادي ومكانتها في القوة العاملة
- 62 1- السكان المشتغلون (15 سنة فما فوق)
- 62 1-1- المشتغلون حسب الحالة المدنية
- 63 2-1- المشتغلون حسب المستوى التعليمي
- 64 3-1- المشتغلون حسب الفئة العمرية
- 65 4-1- المشتغلون حسب قطاع التشغيل
- 67 5-1- المشتغلون حسب المهنة
- 68 6-1- المشتغلون حسب الوضعية المهنية
- 69 7-1- المشتغلون حسب طبيعة العمل
- 70 8-1- المشتغلون حسب مدة عقد العمل
- 71 2- السكان العاطلين (15 سنة فما فوق)
- 71 1-2- البطالة حسب الحالة المدنية
- 72 2-2- البطالة حسب المستوى التعليمي
- 73 3-2- البطالة حسب الفئة العمرية
- 73 4-2- مدة البطالة
- 74 3- الوضعية الاقتصادية لرئيس الأسرة
- 76 4- النوع الاجتماعي والتغطية الاجتماعية
- 78 1-4- التغطية الاجتماعية حسب الوضعية المهنية
- 79 2-4- التغطية الاجتماعية حسب مدة عقد العمل
- 81 5- ظروف التنقل للشغل
- 84 المحور الرابع: تكافؤ فرص التمتع بالخدمات الصحية بين الجنسين
- 84 1- الوصول للمؤسسات الصحية
- 84 1-1- البعد عن أقرب مستشفى محلي
- 86 2-1- البعد عن أقرب مستوصف أو مركز صحي
- 87 2- التغطية الصحية
- 91 المحور الخامس: التحرك والهجرة حسب النوع الاجتماعي
- 91 1- الهجرة الداخلية بين المعتمديات
- 92 2- الهجرة الخارجية
- 94 المحور السادس: النوع الاجتماعي والمسنين وذوي الاحتياجات الخصوصية
- 94 1- الأشخاص ذوي الصعوبات
- 95 1-1- الفئة العمرية
- 96 2-1- درجة الصعوبة
- 97 3-1- نوع الإعاقة
- 99 4-1- إمتلاك بطاقة إعاقة



103.....	5-1- الإدماج الدراسي
104.....	6-1- الإدماج في سوق الشغل
106.....	2- المسنين
107.....	1-2- الحالة المدنية للمسنين
108.....	2-2- الفئة العمرية للمسنين
109.....	3-2- الوضعية الاقتصادية للمسنين
111.....	4-2- كفاءة المسنين

قائمة الجداول

20	جدول 1-1: توزيع السكان ومعدل الرجالة سنة 2014.....
22	جدول 2-1: هيكلية السكان حسب الفئة العمرية سنة 2014.....
22	جدول 3-1: متوسط العمر والعمر الوسيط سنة 2014.....
23	جدول 4-1: السكان (15 سنة فما فوق) حسب الحالة المدنية سنة 2014.....
24	جدول 5-1: العزاب (15 سنة فما فوق) حسب الفئة العمرية سنة 2014.....
24	جدول 6-1: نسب العزاب (15 سنة فما فوق) حسب الفئة العمرية سنة 2014.....
25	جدول 7-1: المتزوجين (15 سنة فما فوق) حسب الفئة العمرية سنة 2014.....
25	جدول 8-1: نسب المتزوجين (15 سنة فما فوق) حسب الفئة العمرية سنة 2014.....
26	جدول 9-1: المرملين (15 سنة فما فوق) حسب الفئة العمرية سنة 2014.....
26	جدول 10-1: نسب المرملين (15 سنة فما فوق) حسب الفئة العمرية سنة 2014.....
27	جدول 11-1: المطلقين (15 سنة فما فوق) حسب الفئة العمرية سنة 2014.....
27	جدول 12-1: نسب المطلقين (15 سنة فما فوق) حسب الفئة العمرية سنة 2014.....
28	جدول 13-1: متوسط عدد المواليد أحياء لكل امرأة في سن الإنجاب حسب الفئة العمرية سنة 2014.....
29	جدول 14-1: متوسط عدد المواليد أحياء لكل امرأة في سن الإنجاب حسب المستوى التعليمي سنة 2014.....
30	جدول 15-1: متوسط عدد المواليد أحياء لكل امرأة متزوجة أو أرملة أو مطلقة حسب الفئة العمرية سنة 2014.....
30	جدول 16-1: متوسط عدد المواليد أحياء لكل امرأة متزوجة أو أرملة أو مطلقة حسب المستوى التعليمي سنة 2014.....
31	جدول 17-1: متوسط عمر المرأة عند أول زواج حسب الفئة العمرية إلى غاية 2014.....
31	جدول 18-1: متوسط عمر المرأة عند أول زواج حسب المستوى التعليمي إلى غاية 2014.....
32	جدول 19-1: المتزوجات قبل سن 18 سنة حسب الفئة العمرية سنة 2014.....
33	جدول 20-1: نسب الزواج قبل سن 18 سنة حسب الفئة العمرية سنة 2014.....
33	جدول 21-1: المتزوجات قبل سن 18 سنة حسب المستوى التعليمي سنة 2014.....
34	جدول 22-1: نسب الزواج قبل سن 18 سنة حسب المستوى التعليمي سنة 2014.....
36	جدول 23-1: رؤساء الأسر حسب الفئة العمرية سنة 2014.....
37	جدول 24-1: رؤساء الأسر حسب عدد أفراد الأسرة سنة 2014.....
38	جدول 1-2: الأطفال (3-5 سنوات) المزاولين لمرحلة ما قبل الدراسة سنة 2014.....
39	جدول 2-2: تمدريس الأطفال (6-14 سنة) سنة 2014.....
41	جدول 3-2: تمدريس الشباب (17-24 سنة) سنة 2014.....
42	جدول 4-2: الأطفال (3-5 سنة) دون المزاولين للابتدائي حسب المسافة الفاصلة بين المسكن وأقرب مؤسسة ما قبل الدراسة سنة 2014.....
43	جدول 5-2: الأطفال (6-14 سنة) دون المزاولين للإعدادي حسب المسافة الفاصلة بين المسكن وأقرب مدرسة ابتدائية سنة 2014.....
44	جدول 6-2: الأطفال (12-17 سنة) دون المزاولين للثانوي حسب المسافة الفاصلة بين المسكن وأقرب مدرسة اعدادية سنة 2014.....
45	جدول 7-2: المتمدربين حسب المعتمديات والمدة الزمنية المستغرقة للتنقل من المسكن لمقر الدراسة خلال 2014.....
46	جدول 8-2: المتمدربين حسب وسيلة النقل الأساسية المستعملة للتنقل من المسكن لمقر الدراسة خلال 2014.....
48	جدول 9-2: السكان (10 سنوات فما فوق) حسب المستوى التعليمي سنة 2014.....
49	جدول 10-2: رؤساء الأسر حسب المستوى التعليمي سنة 2014.....
50	جدول 11-2: نسبة الأمية (10 سنوات فما فوق) حسب الفئة العمرية سنة 2014.....
51	جدول 12-2: الأميين (10 سنوات فما فوق) حسب الفئة العمرية سنة 2014.....
52	جدول 13-2: أصحاب الشهادات حسب نوع الشهادة سنة 2014.....
53	جدول 14-2: أصحاب شهادات التعليم العالي حسب الاختصاص سنة 2014.....
55	جدول 15-2: أصحاب شهادات التكوين حسب الاختصاص سنة 2014.....



- جدول 2-16: نسبة استعمال الحاسوب (3 سنوات فما فوق) حسب الفئة العمرية سنة 2014..... 56
- جدول 2-17: مستعملي الحاسوب (3 سنوات فما فوق) حسب الفئة العمرية سنة 2014..... 57
- جدول 2-18: نسبة استعمال الانترنت (3 سنوات فما فوق) حسب الفئة العمرية سنة 2014..... 58
- جدول 2-19: مستعملي الانترنت (3 سنوات فما فوق) حسب الفئة العمرية سنة 2014..... 59
- جدول 1-3: السكان (15-24 سنة) حسب الوضعية الاقتصادية سنة 2014..... 60
- جدول 2-3: الناشطين (15 سنة فما فوق) ونسب النشاط سنة 2014..... 62
- جدول 3-3: المشتغلين (15 سنة فما فوق) حسب الحالة المدنية سنة 2014..... 63
- جدول 4-3: المشتغلين (15 سنوات فما فوق) حسب المستوى التعليمي سنة 2014..... 64
- جدول 5-3: المشتغلين (15 سنة فما فوق) حسب الفئة العمرية سنة 2014..... 65
- جدول 6-3: المشتغلين (15 سنوات فما فوق) حسب قطاع التشغيل سنة 2014..... 66
- جدول 7-3: المشتغلين (15 سنوات فما فوق) حسب المهنة سنة 2014..... 67
- جدول 8-3: المشتغلين (15 سنوات فما فوق) حسب الوضعية المهنية سنة 2014..... 68
- جدول 9-3: المشتغلين (15 سنوات فما فوق) حسب طبيعة العمل سنة 2014..... 69
- جدول 10-3: المشتغلين (15 سنوات فما فوق) حسب مدة عقد العمل سنة 2014..... 70
- جدول 11-3: نسبة البطالة (15 سنوات فما فوق) حسب الحالة المدنية سنة 2014..... 71
- جدول 12-3: نسبة البطالة (15 سنة فما فوق) حسب المستوى التعليمي سنة 2014..... 72
- جدول 13-3: نسبة البطالة (15 سنة فما فوق) حسب الفئة العمرية سنة 2014..... 73
- جدول 14-3: العاطلين (15 سنة فما فوق) حسب مدة البطالة سنة 2014..... 74
- جدول 15-3: رؤساء الأسر حسب الوضعية الاقتصادية سنة 2014..... 75
- جدول 16-3: رؤساء الأسر المشتغلين حسب الوضعية المهنية سنة 2014..... 76
- جدول 17-3: المشتغلين (18-59 سنة) حسب نوعية التغطية الاجتماعية سنة 2014..... 77
- جدول 18-3: المشتغلين (18-59 سنة) المنخرطين حسب الوضعية المهنية سنة 2014..... 78
- جدول 19-3: المشتغلين (18-59 سنة) غير المنخرطين حسب الوضعية المهنية سنة 2014..... 79
- جدول 20-3: المشتغلين (18-59 سنة) المنخرطين حسب مدة عقد العمل سنة 2014..... 80
- جدول 21-3: المشتغلين (18-59 سنة) غير المنخرطين حسب مدة عقد العمل سنة 2014..... 81
- جدول 22-3: المشتغلين (15 سنة فما فوق) حسب المدة الزمنية المستغرقة للتنقل من المسكن لمقر العمل سنة 2014..... 82
- جدول 23-3: المشتغلين (15 سنة فما فوق) حسب وسيلة النقل الأساسية المستعملة للتنقل من المسكن لمقر العمل سنة 2014..... 83
- جدول 1-4: السكان حسب المسافة الفاصلة بين المسكن وأقرب مستشفى محلي سنة 2014..... 84
- جدول 2-4: نسبة السكان الذين تفوق المسافة الفاصلة بين المسكن وأقرب مستشفى محلي (6 كلم أو أكثر) حسب الفئة العمرية سنة 2014..... 85
- جدول 3-4: السكان حسب المسافة الفاصلة بين المسكن وأقرب مستوصف أو مركز صحي سنة 2014..... 86
- جدول 4-4: نسبة السكان الذين تفوق المسافة الفاصلة بين المسكن وأقرب مستوصف أو مركز صحي (6 كلم أو أكثر) حسب الفئة العمرية سنة 2014..... 87
- جدول 5-4: نسب التغطية الصحية حسب الفئة العمرية سنة 2014..... 89
- جدول 6-4: السكان حسب نوعية التغطية الصحية سنة 2014..... 90
- جدول 1-5: الهجرة الداخلية بين المعتمديات خلال 2009-2014..... 91
- جدول 2-5: توزيع المهاجرين حسب معتمدية الإقامة سنة 2014 والسبب الرئيسي للهجرة الداخلية خلال 2009-2014..... 92
- جدول 3-5: الهجرة الخارجية خلال 2009-2014..... 93



- جدول 4-5: توزيع المهاجرين حسب معتمدية الإقامة سنة 2014 والسبب الرئيسي للهجرة الخارجية خلال 2009-2014..... 93
- جدول 6-1: نسبة معاناة الصعوبات حسب الفئة العمرية سنة 2014..... 95
- جدول 6-2: ذوي الصعوبات حسب الفئة العمرية سنة 2014..... 96
- جدول 6-3: ذوي الصعوبات حسب درجة الصعوبة سنة 2014..... 97
- جدول 6-4: ذوي الصعوبات حسب نوع الإعاقة سنة 2014..... 98
- جدول 6-5: نسبة إمتلاك بطاقة إعاقة لدى ذوي الصعوبات حسب الفئة العمرية سنة 2014..... 100
- جدول 6-6: ذوي الصعوبات المالكين لبطاقة إعاقة حسب الفئة العمرية سنة 2014..... 101
- جدول 6-7: نسبة ذوي الصعوبات المالكين لبطاقة إعاقة حسب نوع الإعاقة سنة 2014..... 101
- جدول 6-8: ذوي الصعوبات المالكين لبطاقة إعاقة حسب نوع الإعاقة سنة 2014..... 103
- جدول 6-9: نسبة التمدرس لدى ذوي الصعوبات (6-24 سنة) حسب الفئة العمرية سنة 2014..... 104
- جدول 6-10: البطالة لدى ذوي الصعوبات (15 سنة فما فوق) سنة 2014..... 105
- جدول 6-11: المسنين (60 سنة فما فوق) ونسبة الإعالة سنة 2014..... 106
- جدول 6-12: المسنين (60 سنة فما فوق) حسب الحالة المدنية سنة 2014..... 108
- جدول 6-13: المسنين (60 سنة فما فوق) حسب الفئة العمرية سنة 2014..... 109
- جدول 6-14: المسنين (60 سنة فما فوق) حسب مصدر الدخل سنة 2014..... 110
- جدول 6-15: المسنين (60 سنة فما فوق) المكفولين من قبل أحد الأقارب سنة 2014..... 111

قائمة الرسوم

- رسم 1-1: فجوات النوع الإجتاعى فى التوزع النسبى بىن النساء والرجال حسب الفئة العمرىة سنة 2014..... 21
- رسم 2-1: فجوات النوع الإجتاعى فى التوزع النسبى بىن النساء والرجال حسب الحالة المدينىة سنة 2014..... 23
- رسم 3-1: متوسط عدد المواليد أحياء لكل امرأة فى سنّ الإنجاب سنة 2014..... 28
- رسم 4-1: متوسط عدد المواليد أحياء لكل امرأة متزوجة أو أرملة أو مطلقة سنة 2014..... 29
- رسم 5-1: نسب الزواج قبل سن 18 سنة حسب الفئة العمرىة سنة 2014..... 32
- رسم 6-1: نسب الزواج قبل سن 18 سنة حسب المستوى التعللىى سنة 2014..... 34
- رسم 7-1: فجوات النوع الإجتاعى فى التوزع النسبى بىن النساء والرجال رؤساء الأسر حسب الفئة العمرىة سنة 2014..... 35
- رسم 8-1: فجوات النوع الإجتاعى فى التوزع النسبى بىن النساء والرجال رؤساء الأسر حسب عدد أفراد الأسرة سنة 2014..... 36
- رسم 1-2: فجوات النوع الإجتاعى فى التوزع النسبى بىن الفتىات والفتيان (3-5 سنوات) دون المزاولين للإبتدائى حسب المسافة الفاصلة بىن المسكن وأقرب مؤسسة ما قبل الدراسة سنة 2014..... 42
- رسم 2-2: فجوات النوع الإجتاعى فى التوزع النسبى بىن الفتىات والفتيان (6-14 سنة) دون المزاولين للإعدادى حسب المسافة الفاصلة بىن المسكن وأقرب مدرسة ابتدائىة سنة 2014..... 43
- رسم 3-2: فجوات النوع الإجتاعى فى التوزع النسبى بىن الفتىات والفتيان (12-17 سنة) دون المزاولين للثانوى حسب المسافة الفاصلة بىن المسكن وأقرب مدرسة إعدادىة سنة 2014..... 44
- رسم 4-2: فجوات النوع الإجتاعى فى التوزع النسبى بىن الفتىات والفتيان المتدرسىن حسب المدة الزمنىة المستغرقة للتنقل من المسكن لمقر الدراسة سنة 2014..... 45
- رسم 5-2: فجوات النوع الإجتاعى فى التوزع النسبى بىن الفتىات والفتيان المتدرسىن حسب وسىلة النقل الأساسىة المستعملة للتنقل من المسكن لمقر الدراسة سنة 2014..... 46
- رسم 6-2: فجوات النوع الإجتاعى فى التوزع النسبى بىن الفتىات والفتيان من الفئة العمرىة (10 سنوات فما فوق) حسب المستوى التعللىى سنة 2014..... 48
- رسم 7-2: فجوات النوع الإجتاعى فى التوزع النسبى بىن رئىسات ورؤساء الأسر حسب المستوى التعللىى سنة 2014..... 49
- رسم 8-2: فجوات النوع الإجتاعى فى نسب الأمىة (10 سنوات فما فوق) بىن النساء والرجال حسب الفئة العمرىة سنة 2014..... 51
- رسم 9-2: فجوات النوع الإجتاعى فى التوزع النسبى بىن النساء والرجال الأمىين (10 سنوات فما فوق) حسب الفئة العمرىة سنة 2014..... 51
- رسم 10-2: فجوات النوع الإجتاعى فى التوزع النسبى بىن النساء والرجال أصحاب الشهادت حسب نوع الشهادة سنة 2014..... 52
- رسم 11-2: فجوات النوع الإجتاعى فى التوزع النسبى بىن النساء والرجال أصحاب شهادت التعللىى العالى حسب الاختصاص سنة 2014..... 53
- رسم 12-2: فجوات النوع الإجتاعى فى التوزع النسبى بىن النساء والرجال أصحاب شهادت التكوىن حسب الاختصاص سنة 2014..... 54
- رسم 13-2: فجوات النوع الإجتاعى فى نسبة استعمال الحاسوب (3 سنوات فما فوق) بىن النساء والرجال سنة 2014..... 55
- رسم 14-2: فجوات النوع الإجتاعى فى نسبة استعمال الحاسوب (3 سنوات فما فوق) بىن النساء والرجال حسب الفئة العمرىة سنة 2014..... 56
- رسم 15-2: فجوات النوع الإجتاعى فى نسبة استعمال الانترنت (3 سنوات فما فوق) بىن النساء والرجال سنة 2014..... 57
- رسم 16-2: فجوات النوع الإجتاعى فى نسبة استعمال الانترنت (3 سنوات فما فوق) بىن النساء والرجال حسب الفئة العمرىة سنة 2014..... 58
- رسم 1-3: فجوات النوع الإجتاعى فى التوزع النسبى بىن النساء والرجال (15-24 سنة) حسب الوضىة الإقتصادىة سنة 2014..... 61
- رسم 2-3: فجوات النوع الإجتاعى فى التوزع النسبى بىن النساء والرجال المشتغلين (15 سنة فما فوق) حسب الحالة المدينىة سنة 2014..... 62
- رسم 3-3: فجوات النوع الإجتاعى فى التوزع النسبى بىن النساء والرجال المشتغلين (15 سنة فما فوق) حسب المستوى التعللىى سنة 2014..... 63
- رسم 4-3: فجوات النوع الإجتاعى فى التوزع النسبى بىن النساء والرجال المشتغلين (15 سنة فما فوق) حسب الفئة العمرىة سنة 2014..... 64
- رسم 5-3: فجوات النوع الإجتاعى فى التوزع النسبى بىن النساء والرجال المشتغلين (15 سنة فما فوق) حسب طبقىة العمل سنة 2014..... 69



- رسم 3-6: فجوات النوع الاجتماعي في التوزيع النسبي بين النساء والرجال المشتغلين (15 سنة فما فوق) حسب مدة عقد العمل سنة 2014
70.....
- رسم 3-7: فجوات النوع الاجتماعي في نسب البطالة بين النساء والرجال (15 سنة فما فوق) حسب الحالة المدنية سنة 2014.....
71.....
- رسم 3-8: فجوات النوع الاجتماعي في نسب البطالة بين النساء والرجال (15 سنة فما فوق) حسب المستوى التعليمي سنة 2014.....
72.....
- رسم 3-9: فجوات النوع الاجتماعي في نسب البطالة بين النساء والرجال (15 سنة فما فوق) حسب الفئة العمرية سنة 2014.....
73.....
- رسم 3-10: فجوات النوع الاجتماعي في التوزيع النسبي بين النساء والرجال العاطلين (15 سنة فما فوق) حسب مدة البطالة سنة 2014.....
74.....
- رسم 3-11: فجوات النوع الاجتماعي في التوزيع النسبي بين النساء والرجال رؤساء الأسر حسب الوضعية الاقتصادية سنة 2014.....
75.....
- رسم 3-12: فجوات النوع الاجتماعي في التوزيع النسبي بين النساء والرجال المشتغلين (18-59 سنة) المنخرطين حسب الوضعية المهنية سنة
2014.....
78.....
- رسم 3-13: فجوات النوع الاجتماعي في التوزيع النسبي بين النساء والرجال المشتغلين (18-59 سنة) غير المنخرطين حسب الوضعية المهنية
سنة 2014.....
79.....
- رسم 3-14: فجوات النوع الاجتماعي في التوزيع النسبي بين النساء والرجال المشتغلين (18-59 سنة) المنخرطين حسب مدة عقد العمل سنة
2014.....
79.....
- رسم 3-15: فجوات النوع الاجتماعي في التوزيع النسبي بين النساء والرجال المشتغلين (18-59 سنة) غير المنخرطين حسب مدة عقد العمل
سنة 2014.....
81.....
- رسم 3-16: فجوات النوع الاجتماعي في التوزيع النسبي بين النساء والرجال المشتغلين (15 سنة فما فوق) حسب المدة الزمنية المستغرقة
للتنقل من المسكن لمقر العمل سنة 2014.....
82.....
- رسم 3-17: فجوات النوع الاجتماعي في التوزيع النسبي بين النساء والرجال المشتغلين (15 سنة فما فوق) حسب وسيلة النقل الأساسية
المستعملة للتنقل من المسكن لمقر العمل سنة 2014.....
83.....
- رسم 4-1: فجوات النوع الاجتماعي في التوزيع النسبي بين النساء والرجال حسب المسافة الفاصلة بين المسكن وأقرب مستشفى محلي سنة
2014.....
84.....
- رسم 4-2: فجوات النوع الاجتماعي بين نسب النساء والرجال الذين تفوق المسافة الفاصلة بين المسكن وأقرب مستشفى محلي (6 كلم أو
أكثر) حسب الفئة العمرية سنة 2014.....
85.....
- رسم 4-3: فجوات النوع الاجتماعي في التوزيع النسبي بين النساء والرجال حسب المسافة الفاصلة بين المسكن وأقرب مستوصف أو مركز
صحي سنة 2014.....
86.....
- رسم 4-4: فجوات النوع الاجتماعي بين نسب النساء والرجال الذين تفوق المسافة الفاصلة بين المسكن وأقرب مستوصف أو مركز صحي (6
كلم أو أكثر) حسب الفئة العمرية سنة 2014.....
87.....
- رسم 4-5: فجوات النوع الاجتماعي في نسب التغطية الصحية بين النساء والرجال حسب الفئة العمرية سنة 2014.....
88.....
- رسم 4-6: فجوات النوع الاجتماعي في التوزيع النسبي بين النساء والرجال حسب نوعية التغطية الصحية سنة 2014.....
90.....
- رسم 5-1: صافي الهجرة الداخلية خلال 2009-2014.....
91.....
- رسم 5-2: صافي الهجرة الخارجية خلال 2009-2014.....
92.....
- رسم 6-1: فجوات النوع الاجتماعي في نسب معاناة الصعوبات بين النساء والرجال سنة 2014.....
95.....
- رسم 6-2: فجوات النوع الاجتماعي في التوزيع النسبي بين النساء والرجال ذوي الصعوبات حسب الفئة العمرية سنة 2014.....
96.....
- رسم 6-3: فجوات النوع الاجتماعي في التوزيع النسبي بين النساء والرجال ذوي الصعوبات حسب درجة الصعوبة سنة 2014.....
97.....
- رسم 6-4: فجوات النوع الاجتماعي في التوزيع النسبي بين النساء والرجال ذوي الصعوبات حسب نوع الإعاقة سنة 2014.....
98.....
- رسم 6-5: فجوات النوع الاجتماعي في نسب إمتلاك بطاقة إعاقة بين النساء والرجال من ذوي الصعوبات سنة 2014.....
99.....
- رسم 6-6: فجوات النوع الاجتماعي في نسب إمتلاك بطاقة إعاقة بين النساء والرجال من ذوي الصعوبات حسب الفئة العمرية سنة 2014
100.....



- رسم 6-7: فجوات النوع الاجتماعي في نسب إمتلاك بطاقة إعاقة بين النساء والرجال من ذوي الصعوبات حسب نوع الإعاقة سنة 2014. 102
- رسم 6-8: فجوات النوع الاجتماعي في نسب التمدرس بين النساء والرجال من ذوي الصعوبات حسب الفئة العمرية سنة 2014. 104
- رسم 6-9: فجوات النوع الاجتماعي في نسب البطالة بين النساء والرجال من ذوي الصعوبات سنة 2014. 105
- رسم 6-10: فجوات النوع الاجتماعي في التوزيع النسبي بين النساء والرجال (60 سنة فما فوق) حسب الحالة المدنية سنة 2014. 108
- رسم 6-11: فجوات النوع الاجتماعي في التوزيع النسبي بين النساء والرجال (60 سنة فما فوق) حسب الفئة العمرية سنة 2014. 109
- رسم 6-12: فجوات النوع الاجتماعي في التوزيع النسبي بين النساء والرجال (60 سنة فما فوق) حسب مصدر الدخل سنة 2014. 110
- رسم 6-13: فجوات النوع الاجتماعي في نسب الكفالة بين النساء والرجال (60 سنة فما فوق) سنة 2014. 111



قائمة الفرائط

- 21 خارطة 1-1: معدل الرجالة سنة 2014
- 35 خارطة 2-1: معدل الرجالة في صفوف رؤساء الأسر سنة 2014
- 39 خارطة 1-2: فجوات النوع الاجتماعي في نسب الالتحاق بمرحلة ما قبل الدراسة بين الفتيات والفتيان سنة 2014
- 40 خارطة 2-2: فجوات النوع الاجتماعي في نسب تـمدرس الأطفال (6-14 سنة) بين الفتيات والفتيان سنة 2014
- 61 خارطة 1-3: فجوات النوع الاجتماعي في نسب النشاط بين النساء والرجال سنة 2014
- 76 خارطة 2-3: فجوات النوع الاجتماعي في نسب التغطية الاجتماعية بين النساء والرجال المشتغلين (18-59 سنة) سنة 2014
- 88 خارطة 1-4: فجوات النوع الاجتماعي في نسب التغطية الصحية بين النساء والرجال سنة 2014
- 94 خارطة 1-6: فجوات النوع الاجتماعي في نسب معاناة الصعوبات بين النساء والرجال سنة 2014
- 107 خارطة 2-6: فجوات النوع الاجتماعي في نسب الإعاقة بين النساء والرجال سنة 2014

الملخص التنفيذي

بخصوص التحصيل العلمي والمعرفي، لم تتجاوز الفجوة بين الجنسين في نسب التمدريس للفئات العمرية (3-5) سنوات و(6-14) سنة النقطة الواحدة على الصعيد الجهوي، وقد بلغت في صفوف الفتيات 64.5% و97.4% على التوالي بولاية المنستير، مقابل 55.3% و96.1% على التوالي وطنيا. وعرفت نسبة التمدريس (17-24) سنة ارتفاعا لدى الفتيات بفارق ناهز 9.9 نقطة مقارنة بالفتيان بنسبة 55.1%، وتُعد هذه النسبة أفضل من المستوى الوطني (51.4%).

فيما يتعلق بالمستوى التعليمي للسكان (10 سنوات فما فوق)، تتضاعف الأمية في صفوف النساء مقارنة بالرجال حيث بلغت 16.1% و7.1% على التوالي. وتتعمق الفجوة بين الجنسين في صفوف رؤساء الأسر، حيث تصل نسبة الأمية بولاية المنستير لدى النساء رئيسات الأسر إلى حدود 43.5%، مقابل 10.8% فقط لدى الرجال.

وبخصوص استغلال واستعمال وسائل تكنولوجيا المعلومات والتي من شأنها أن تعكس المهارات والمكتسبات التقنية والمهنية لأصحابها، تشير بيانات التعداد تفاوتنا في نسب استعمال الحاسوب ونسب استعمال الانترنت بين الجنسين مع تفوق هذه النسب لدى النساء مقارنة بالرجال على المستوى الجهوي بالنسبة للشريحة العمرية (3 سنوات فما فوق)، حيث بلغت هذه النسب في صفوف النساء (3 سنوات فما فوق) 46.5% و45.0% على التوالي.

بخصوص التمكين الاقتصادي للمرأة، لا تزال نسبة النساء النشيطات أقل بكثير من نسب الرجال النشيطين (37.1% مقابل 66.1% بولاية المنستير) على الصعيد الجهوي والمحلي. وبالرغم من ذلك ترتفع نسبة البطالة في صفوفهن إلى حدود 12.3% مقابل 7.2% فقط في صفوف الرجال. وتتفاقم البطالة في صفوف الشباب (15-29 سنة) بولاية المنستير، حيث

على المستوى الديمغرافي، بلغ عدد سكان ولاية المنستير حوالي 548.8 ألف نسمة. وقد ناهز معدل الرجالة 1.00، يعادل تقريبا المعدل الوطني (0.99). ويتساوى مؤشر متوسط العمر بين الجنسين (30 سنة لكليهما) دون أن يتجاوز الفرق بينهم السنين بكامل المعتمديات. من جهة أخرى، بلغ مؤشر العمر الوسيط 28 سنة في صفوف النساء مقابل 27 سنة لدى الرجال. بخصوص الحالة المدنية لسكان ولاية المنستير، تكمن الفوارق بين الجنسين خاصة في نسب العزوبة ونسب الترميل حيث تبلغ النسب في صفوف النساء 33.1% و8.3% على التوالي مقابل 41.8% و0.9% على التوالي في صفوف الرجال على المستوى الجهوي. وتندسحب ظاهرة ترميل النساء وزواج الرجل بكامل المعتمديات بنسب متفاوتة.

وبلغ معدل المواليد أحياء لكل امرأة في سن الانجاب بولاية المنستير 1.43 مولودا، و0.07 مولودا للنساء (15-19 سنة). في المقابل، ناهز متوسط عدد المواليد الأحياء للنساء المتزوجات أو الأزامل أو المطلقات 2.49 مولودا، مقابل 2.33 مولودا على المستوى الوطني.

وبلغ معدل سن المرأة عند أول زواج بولاية زغوان حوالي 22 سنة. ويرتفع هذا المعدل بارتفاع المستوى التعليمي، حيث ناهز على الصعيد الجهوي 21 سنة لدى النساء الأميات و25 سنة لدى النساء ذوات مستوى تعليمي عالي. من جهة أخرى، بلغ عدد المتزوجات قبل سن 18 سنة حوالي 12.4 ألف امرأة، لتناهز بذلك نسبة زواج النساء قبل سن 18 سنة بولاية المنستير 9.1%.

وأمام الهيمنة الرجالية، بلغ معدل الرجالة في صفوف رؤساء الأسر 5.4 رجلا لكل امرأة رئيسية أسرة. وأبرزت البيانات أنّ 27.9% من رئيسات الأسر يعشن بمفردهن في حين لا تتعدى نسبة الرجال رؤساء الأسر ذات الفرد الواحد 3.1% على المستوى الجهوي.

صافي هجرة داخلية سلبية. ومثل العمل السبب الرئيسي لهجرة الرجال بين المعتمديات بـ 23.9% من مجموع أسباب الهجرة مقابل 10.9% بالنسبة للنساء. في المقابل، تنقلت 34.9% من النساء إلى معتمدية أخرى بسبب مصاحبة الأسرة، الذي لم يمثل سوى 23.8% من أسباب تغيير معتمدية الإقامة بالنسبة للرجال بولاية المنستير.

وسجلت حركة الهجرة الخارجية خلال الخماسية الأخيرة (2009-2014) بولاية المنستير ارتفاعا في عدد الرجال المغادرين للخارج (خاصة بمعتمدية المكنين) مقابل ارتفاع طفيف في عدد النساء الوافدات، حيث بلغ صافي الهجرة خلال هذه الفترة (1806-) رجلا في صفوف الرجال و352 امرأة في صفوف النساء.

وتوزعت أسباب الهجرة للخارج لدى النساء بين أسباب عائلية (الزواج) وأسباب اقتصادية (العمل) وأسباب دراسية حيث مثلت 38.5% و28.9% و27.5% على التوالي. في حين هاجر 78.3% من الرجال للخارج من أجل العمل.

بخصوص الفئات الخصوصية، ناهز عدد الأشخاص ذوي الصعوبات بولاية المنستير 8.8 ألف شخص، لتبلغ بذلك نسبة معاناة الصعوبات 1.6% لكلى الجنسين. لكن تمتلك 45.5% فقط من الفتيات/ النساء ذوي الصعوبات بطاقة إعاقة، في حين تصل النسبة إلى 55.9% في صفوف الفتيان/الرجال.

بالنسبة للإدماج المدرسي لذوي الصعوبات بولاية المنستير، لوحظ إقبال أكبر من قبل الفتيات مقارنة بالفتيان على مقاعد الدراسة حيث بلغت نسبة التمدريس لديهن للشريحة العمرية (6-14 سنة) و(15-24 سنة) 79.9% و34.3% على التوالي، في حين كانت هذه النسب في حدود 68.7% و23.0% على التوالي في صفوف الفتيان.

وفي إطار متابعة الإدماج الاقتصادي لهذه الفئات، ناهزت نسبة البطالة لدى النساء ذوي الصعوبات 13.5%، مسجلة بذلك ارتفاعا بـ 3.3 نقطة فقط مقارنة

تصل إلى حدود 17.6% لدى الفتيات وإلى 16.9% لدى الفتيان.

وتبعاً للمهمة الاقتصادية الموكولة عادة لرئيس الأسرة، تنخفض نسب البطالة في صفوفهم لكن تبقى مرتفعة في صفوف النساء رئيسات الأسر مقارنة بالرجال من خلال تسجيل 4.9% و2.0% على التوالي على الصعيد الجهوي. بالنسبة للمشاركة في مراكز القرار، لم تتجاوز نسبة النساء المشتغلات كمديرات وإطارات تسيير ووكيلات 1.8% من مجموع النساء المشتغلات، في حين تصل نسبهن على الصعيد الوطني إلى حدود 3.6%.

من جهة أخرى، ناهزت نسبة الانخراط بالصناديق الاجتماعية في صفوف المشتغلين (18-59 سنة) بولاية المنستير حوالي 71.2%، بفجوة بين الجنسين ناهزت 7.7 نقطة لصالح النساء، حيث بلغت نسبة الانخراط في صفوفهن 76.1% مقابل 68.4% لدى الرجال.

على المستوى الصحي، تتكافؤ نسبيا فرص الإلتحاق والوصول للمؤسسات الصحية بين الجنسين من خلال تقارب التوزيع الجغرافي لكليهما ونادرا ما تتجاوز الفجوات في توزيع النساء والرجال حسب المسافات النقطتين بكامل المعتمديات.

وترتفع نسبة التغطية الصحية بولاية المنستير في صفوف النساء مقارنة بالرجال، حيث تتمتع 85.1% منهن بهذه التغطية مقابل 79.8% فقط من الرجال. لكن وفي حين ترتفع نسبة الرجال المتمتعين بالتغطية الصحية عن طريق الصناديق الاجتماعية التي يتنمون لها (49.3% من مجموع الرجال)، نجد أنّ أغلب النساء (39.8%) يتمتعن بالتغطية الصحية كأولي حق، بفارق 18.8 نقطة مقارنة بالرجال.

بالنسبة للتحرك والهجرة، بينت المعطيات تباين صافي الهجرة الداخلية بين معتمديات ولاية المنستير دون تسجيل تفاوت بين الجنسين حيث ناهز هذا المؤشر 4619 في صفوف النساء و4149 في صفوف الرجال خلال الفترة 2009-2014، وقد عرفت معتمدية



بالرجال على المستوى الجهوي. وتبقى هذه النسبة جيدة إذا ما تمّ مقارنتها بالصعيد الوطني أين بلغت 24.1% في صفوفهن.

بالنسبة للمسنين (60 سنة فما فوق)، فقد تمّ إحصاء قرابة 49.7 ألف مسن بولاية المنستير (53.0% منهم من النساء). وعرفت نسب الإعالة تقارباً في صفوف النساء والرجال بـ 14.8% و 13.3% على التوالي.

وتوزعت مسنات ولاية المنستير أساساً بين من هن متزوجات (49.7%) ومن بقين مرملات (46.1%)، في حين 91.6% من الرجال المسنين هم في حالة زواج. من جهة أخرى، تفتقر 39.8% من مسنات ولاية المنستير لوجود جارية أو مصدر مالي لتأمين ضروريات الحياة، في حين يعيش 12.1% فقط من المسنين الرجال دون أية جارية. من جهة أخرى، نجد أنّ 38.6% من المسنات هنّ بكفالة أحد الأقارب، مقابل تواجد 16.4% فقط من الرجال المسنين بهذه الوضعية.

أهم المؤشرات الإحصائية

القيمة على مستوى الولاية			القيمة على المستوى الوطني			مؤشر أهداف التنمية المستدامة	المؤشر
المجموع	نساء	رجال	المجموع	نساء	رجال		
الخصائص الديمغرافية حسب النوع الاجتماعي							
548,8	274,6	274,2	10982,4	5510,2	5472,2		عدد السكان (بالألف)
1,00	-	-	0,99	-	-		معدل الرجالة
30	30	30	32	32	32		متوسط العمر (سنة)
27	28	27	30	30	29		العمر الوسيط (سنة)
37,4	33,1	41,8	36,8	32,5	41,2		نسبة العزاب (%)
56,8	56,8	56,8	56,8	56,7	57,0		نسبة المتزوجين (%)
4,6	8,3	0,9	5,1	9,0	1,2		نسبة المرملين (%)
1,2	1,7	0,6	1,3	1,8	0,7		نسبة المطلقين (%)
1,43	-	-	1,33	-	-		متوسط عدد المواليد أحياء لكل امرأة في سنّ الإنجاب (مولود)
0,07	-	-	0,07	-	-	2-7-3	متوسط عدد المواليد أحياء لكل امرأة في سنّ (15-19 سنة) (مولود)
2,49	-	-	2,33	-	-		متوسط عدد المواليد أحياء لكل امرأة متزوجة أو أرملة أو مطلقة (مولود)
22	-	-	22	-	-		متوسط عمر المرأة عند أول زواج (سنة)
12465	-	-	317899	-	-		المتزوجات قبل سن 18 سنة (امرأة)
9,1	-	-	11,2	-	-	1-3-5	نسب زواج النساء قبل سن 18 سنة (%)
135,5	21,2	114,3	2771,2	400,8	2370,3		عدد رؤساء الأسر (بالألف)
5,4	-	-	5,9	-	-		معدل الرجالة في صفوف رؤساء الأسر
6,9	27,9	3,1	6,2	24,6	3,1		نسبة رؤساء الأسر ذات الفرد الواحد (%)
المساواة بين الجنسين في الحصول على المعرفة							
64,6	64,5	64,8	55,4	55,3	55,5	2-2-4	نسبة الالتحاق بمرحلة ما قبل الدراسة (%)
96,4	97,4	95,6	95,9	96,1	95,7		نسبة التمدريس (6-14 سنة) (%)
50,2	55,1	45,2	47,0	51,4	42,6	1-3-4	نسبة التمدريس (17-24 سنة) (%)
11,7	16,1	7,1	19,3	25,6	12,8	1-6-4	نسبة الأمية (10 سنوات فما فوق) (%)
15,9	43,5	10,8	24,7	55,6	19,5		نسبة الأمية لدى رؤساء الأسر (%)
47,9	46,5	49,1	45,1	45,0	45,2	1-4-4	نسبة استعمال الحاسوب (3 سنوات فما فوق) (%)
46,4	45,0	47,8	44,2	43,9	44,4	1-8-17	نسبة استعمال الانترنت (3 سنوات فما فوق) (%)
مشاركة المرأة في النشاط الاقتصادي ومكانتها في القوة العاملة							
16,7	16,5	16,9	27,4	29,6	25,2	1-6-8	نسبة الشباب (15-24 سنة) خارج دائرة التعليم والعمالة والتدريب (%)
51,4	37,1	66,1	46,5	28,2	65,5		نسبة النشاط (%)
0,7	0,3	1,0	1,7	0,7	2,1	2-2-9	نسبة المشتغلين في الصناعات المعملية (%)
1,8	-	-	3,6	-	-	2-5-5	نسبة النساء المديرات وإطارات التسيير والوكيلات (%)
9,1	12,3	7,2	14,8	22,5	11,4		نسبة البطالة (%)
18,0	19,8	16,7	30,2	36,4	26,4		نسبة البطالة (15-29 سنة) (%)
2,1	4,9	2,0	3,7	8,4	3,5		نسبة البطالة لدى رؤساء الأسر (%)
71,2	76,1	68,4	65,3	66,9	64,7		نسبة المشتغلين (18-59 سنة) المنخرطين بالصناديق الاجتماعية (%)
تكافؤ فرص التمتع بالخدمات الصحية بين الجنسين							
82,4	85,1	79,8	81,3	84,3	78,4	2-8-3	نسب التغطية الصحية (%)
43,0	36,8	49,3	33,9	23,7	44,1		نسبة السكان المتمتعين بالتغطية الصحية عن طريق الصناديق الاجتماعية (%)
30,4	39,8	21,0	36,3	51,5	21,0		نسبة السكان المتمتعين بالتغطية كأولي الحق (%)
التحرك والهجرة حسب النوع الاجتماعي							
8768	4619	4149	0	0	0		صافي الهجرة الداخلية بين المعتمديات خلال 2009-2014 (نسمة)
17,0	10,9	23,9	17,2	10,8	24,0		نسبة المهاجرين بين المعتمديات بسبب العمل خلال 2009-2014 (%)



25,7	32,3	18,0	25,5	30,8	19,9		نسبة المهاجرين بين المعتمديات بسبب الزواج خلال 2014-2009 (%)
8,8	7,7	10,1	5,9	5,2	6,6		نسبة المهاجرين بين المعتمديات بسبب الدراسة خلال 2014-2009 (%)
-1454	352	-1806	-22281	7956	-30237		صافي الهجرة الخارجية خلال 2014-2009 (نسمة)
70,5	28,9	78,3	73,4	32,3	81,6		نسبة المهاجرين للخارج بسبب العمل خلال 2014-2009 (%)
10,8	38,5	5,6	9,7	36,4	4,3		نسبة المهاجرين للخارج بسبب الزواج خلال 2014-2009 (%)
16,2	27,5	14,1	14,2	24,7	12,1		نسبة المهاجرين للخارج بسبب الدراسة خلال 2014-2009 (%)
النوع الاجتماعي والمسنين وذوي الاحتياجات الخصوصية							
1,6	1,6	1,6	2,2	2,2	2,2		نسبة معاناة الصعوبات (%)
8,8	4,4	4,3	241,2	119,1	122,0		السكان من ذوي الصعوبات (بالألف)
50,6	45,5	55,9	45,0	40,0	49,9		نسبة إمتلاك بطاقة إعاقة لدى ذوي الصعوبات (%)
73,9	79,9	68,7	70,6	72,3	69,1		نسبة التمدريس لدى ذوي الصعوبات (6-14 سنة) (%)
28,0	34,3	23,0	25,2	32,2	19,5		نسبة التمدريس لدى ذوي الصعوبات (15-24 سنة) (%)
11,2	13,5	10,2	17,0	24,1	14,3	2-5-8	نسبة البطالة لدى ذوي الصعوبات (%)
49,7	26,3	23,3	1249,6	637,3	612,2		عدد المسنين (60 سنة فما فوق) (بالألف)
14,1	14,8	13,3	17,7	17,8	17,6		نسبة الإعالة (%)
2,3	2,4	2,3	2,6	2,7	2,4		نسبة المسنين (60 سنة فما فوق) العزاب (%)
69,4	49,7	91,6	71,1	52,3	90,7		نسبة المسنين (60 سنة فما فوق) المتزوجين (%)
27,0	46,1	5,4	24,9	43,0	6,0		نسبة المسنين (60 سنة فما فوق) المرملين (%)
1,3	1,8	0,7	1,5	2,1	0,9		نسبة المسنين (60 سنة فما فوق) المطلقين (%)
28,3	39,8	15,4	37,1	50,9	22,8		نسبة المسنين (60 سنة فما فوق) غير المنتفعين بأية جرایة (%)
28,2	38,6	16,4	23,5	34,2	12,3		نسبة المسنين (60 سنة فما فوق) المكفولين من قبل أحد الأقارب (%)

المفاهيم والمصطلحات الرئيسية

- ① معدل الرجالة**
هو عدد الرجال لكل امرأة من بين مجموع السكان.
- ① الأسرة**
هي مجموعة من الأشخاص تربطهم أو لا تربطهم صلة قرابة يعيشون تحت سقف نفس المسكن ويتناولون جل الوجبات الغذائية معا.
- ① رئيس الأسرة**
هو أحد أفراد الأسرة الذي يمثل المحور الأساسي للقرارات التي تؤخذ في خصوص أسرته ولا ينحصر هذا المفهوم في القوامة الاقتصادية أي القيام بمسؤولية توفير مداخيلها والانفاق عليها.
- ① الأمية**
حسب تعريف منظمة الأمم المتحدة للتربية والثقافة والعلوم (اليونسكو)، يُعرّف الشخص الأمي بأنه هو الشخص الذي لا يستطيع أن يقرأ ويكتب جملة بسيطة عن حياته اليومية.
- ① مرحلة ما قبل الدراسة**
يُستخدم التعليم قبل المدرسي أو التعليم ما قبل الدراسة في كثير من الدول ومنها الدول العربية وغالباً ما تتم بمستويين هما رياض الأطفال والدراسة التمهيديّة أو ما يسمى أيضاً بالتمهيدي أو التحضيري. وتستقبل المؤسسات التعليمية الأطفال دون سن السادسة لتعليمهم بعض الأناشيد ولفظ الكلمات والتعداد ولا تخلو رياض الأطفال من دروس الرياضة والدروس الفنية.
- ① المستوى التعليمي**
هو المستوى الذي بلغه الفرد وقضى فيه على الأقل سنة أتمها بنجاح وإلا فإنّه يقع اعتباره من ذوي المستوى التعليم الذي يسبق ذلك. ويقع اعتماد أربع مستويات تعليمية في هذه النشرة:
- **المستوى العالي** وهو المستوى الجامعي الذي قضى فيه الفرد على الأقل سنة بنجاح،
- **المستوى الثانوي** أو ما يعادله وهو مستوى ما بين الابتدائية ودون الجامعي والذي قضى فيه الفرد على الأقل سنة كاملة أتمها بنجاح أي على الأقل سنة أولى ثانوي سابقاً أو السابعة أساسي حالياً،
- **المستوى الابتدائي** وهو المستوى الذي نجح فيه الفرد على الأقل في السنة أولى عند الالتحاق بمرحلة الدراسة ودون بلوغ الأعدادي أو الثانوي سابقاً،
- **لا شيء** أو دون مستوى هو المستوى الذي يسند لكل فرد لم يمضي على الأقل سنة واحدة بنجاح بالمنظومة التعليمية الرسمية.
- ① البطالة**
تم تحديد التعريف القياسي للبطالة في تونس وفقاً للتعريف المعتمد لدى منظمة العمل الدولية (OIT). وقد تم التعريف القياسي للبطالة وفقاً لثلاثة معايير لا بد من توفرها في وقت واحد: أن يكون الفرد الذي يساوي أو يفوق عمره 15 سنة بدون عمل، ومستعد في الوقت الراهن للعمل ويبحث فعلياً عن عمل، خلال فترة مرجعية محددة وهي أسبوع. ويُمكن تفصيل هذه المعايير كالتالي:
- **المعيار الأول** "بدون عمل": ويعني انعدام تام للعمل أثناء الفترة المرجعية. وهذا المعيار يضمن الفصل بين حالة العمالة وحالة البطالة.
- **المعيار الثاني** "يبحث عن عمل": ويعني اتخاذ خطوات محددة في فترة قريبة، محددة أيضاً للبحث عن عمل بأجر أو عمل للحساب الخاص. هذا المعيار لا يأخذ مدة العمالة ونوعها بعين الاعتبار، ويشمل هذا المعيار البحث عن عمالة للحساب الخاص، أو عمالة بدوام جزئي، أو مؤقت أو موسمي أو عمل وقتي

① الانخراط بالصناديق الاجتماعية

يعتبر منخرطاً بالصناديق الاجتماعية كل فرد له انخراط بالصندوق الوطني للضمان والحيطة الاجتماعية أو الصندوق الوطني للتقاعد والحيطة الاجتماعية. وتهم هذه المسألة كل فرد عمره 18 سنة أو أكثر.

① وسائل النقل

يُقصد باستعمال وسيلة متمثلة في "سيارة خاصة" كل من يستعمل سيارة خاصة إما هو سائقها أو كمصاحب فيها. ويقصد بـ"ليس هنالك تنقل بتاتا" أن مقر العمل أو الدراسة هو بنفس المكان أو الحي الذي يقطن به الفرد.

① صافي الهجرة

هو عدد الوافدين على المكان المعني بهذا المؤشر يطرح منه عدد المغادرين وذلك خلال فترة مرجعية محددة.

① الأشخاص ذوي الصعوبات

وقع اعتماد الأسئلة التي يوصي بها خبراء "مجموعة واشنطن" لقياس نسبة الإصابة بالإعاقة خلال التعداد العام للسكان والسكنى لسنة 2014. وفي هذه النشرة تم تحليل احصائيات الأفراد ذوي الصعوبات على مختلف درجاتها. ويُعتبر حامل صعوبة كل فرد له على الأقل درجة "بعض الصعوبات" التي يعانها في النظر أو السمع أو المشي أو الاعتناء بنفسه أو في التواصل مع الآخرين.

① معدل الإعالة أو نسبة إعالة المسنين

هي نسبة إجمالي المعالين المسنين (أي الأشخاص الذين أعمارهم 60 سنة فما فوق) إلى السكان الذين هم في سن النشاط (أي الذين تتراوح أعمارهم ما بين 15 و59 سنة).

ويشمل عموماً أي نوع من العمل تعتبره المعايير الدولية نشاطاً اقتصادياً.

- المعيار الثالث "الاستعداد": لكي يصنف كعاطل يجب أن يكون على استعداد للعمل يعني قادراً أو مستعداً للعمل إذ توفرت له الفرصة، ويستبعد الذين لا يستطيعون البدء في العمل في تاريخ لاحق بسبب بعض العراقيل.

① الاشتغال

تمّ تحديد التعريف القياسي للاشتغال وفقاً لأن يكون الفرد الذي يساوي أو يفوق عمره 15 سنة له عمل، خلال فترة مرجعية محددة وهي أسبوع.

① الناشط

الناشط اقتصادياً هو المساهم فعلاً أو المتاح للمساهمة في إنتاج السلع والخدمات التي تدخل ضمن حدود الإنتاج المبينة في نظام الحسابات الوطنية. ويسمح استخدام تعريف موحد للنشاط الاقتصادي بتسهيل إحصاءات العمل أو في إحصاءات الإنتاج، مما يسهل التحليل المشترك.

① التغطية الصحية

التمتع بالتغطية الصحية، حسب منظمة الصحة العالمية (OMS)، أن يحصل كل فرد على الخدمات الصحية التي يحتاج إليها دون أن يتعرض لضائقة مالية عند سداد مقابلها. وينبغي تغطية المجموعة الكاملة من الخدمات الصحية الضرورية والجيدة، بما في ذلك تعزيز الصحة والوقاية والعلاج والتأهيل والرعاية الملطفة. ويعتبر متمتعاً بالتغطية الصحية في تونس كل فرد منخرطاً بإحدى النظم التالية إما مباشرة أو كأولي الحق أي منخرطاً عن طريق فرد آخر من الأسرة:

- الصندوق الوطني للتأمين على المرض،
- بطاقة العلاج بالتعريف المنخفضة (بطاقة صفراء)،
- بطاقة العلاج المجاني (البطاقة البيضاء)،
- الحالات الأخرى والتي تتضمن شركات التأمين الخاصة أو المقيمين المتمتعين بالتغطية بالخارج.

العمر الأول: الخصائص الديمغرافية حسب النوع الاجتماعي

بلغ عدد سكان ولاية المنستير 548828 نسمة في 23 أبريل 2014. مثلت نسبة النساء منهم 50.04% (أي ما يساوي 274613 امرأة)، مقابل 49.96% من الرجال (أي بما يعادل 274215 رجلاً). على المستوى المحلي، تراوحت نسبة النساء بالمعتمديات ولاية المنستير بين 49.1% (معتمدية البقالطة) و51.8% (معتمدية صيادة لمطة بوحجر). وناهز بذلك معدل الرجالة 1.00 على المستوى الجهوي، مسجلاً تفاوتاً بين المعتمديات تراوح بين 0.93 و1.04.

جدول 1-1: توزيع السكان ومعدل الرجالة سنة 2014

معدل الرجالة	عدد السكان			
	المجموع	نساء	رجال	
0,99	104535	52493	52042	المنستير
1,02	21814	10808	11006	الوردانين
1,01	27449	13679	13770	ساحلين
0,98	29733	14990	14743	زمندين
1,02	13869	6853	7016	بني حسان
1,00	65420	32750	32670	جمال
1,02	32555	16107	16448	بمبلة
1,01	89277	44488	44789	مكثين
1,04	17850	8767	9083	البقالطة
1,01	37485	18608	18877	طبلية
0,98	49376	24909	24467	قصر هلال
1,00	34576	17257	17319	قصبية المديوني
0,93	24889	12904	11985	صيادة لمطة بوحجر
1,00	548828	274613	274215	الولاية
0,99	10982476	5510227	5472249	الوطني



خارطة 1-1: معدل الرجالة سنة 2014

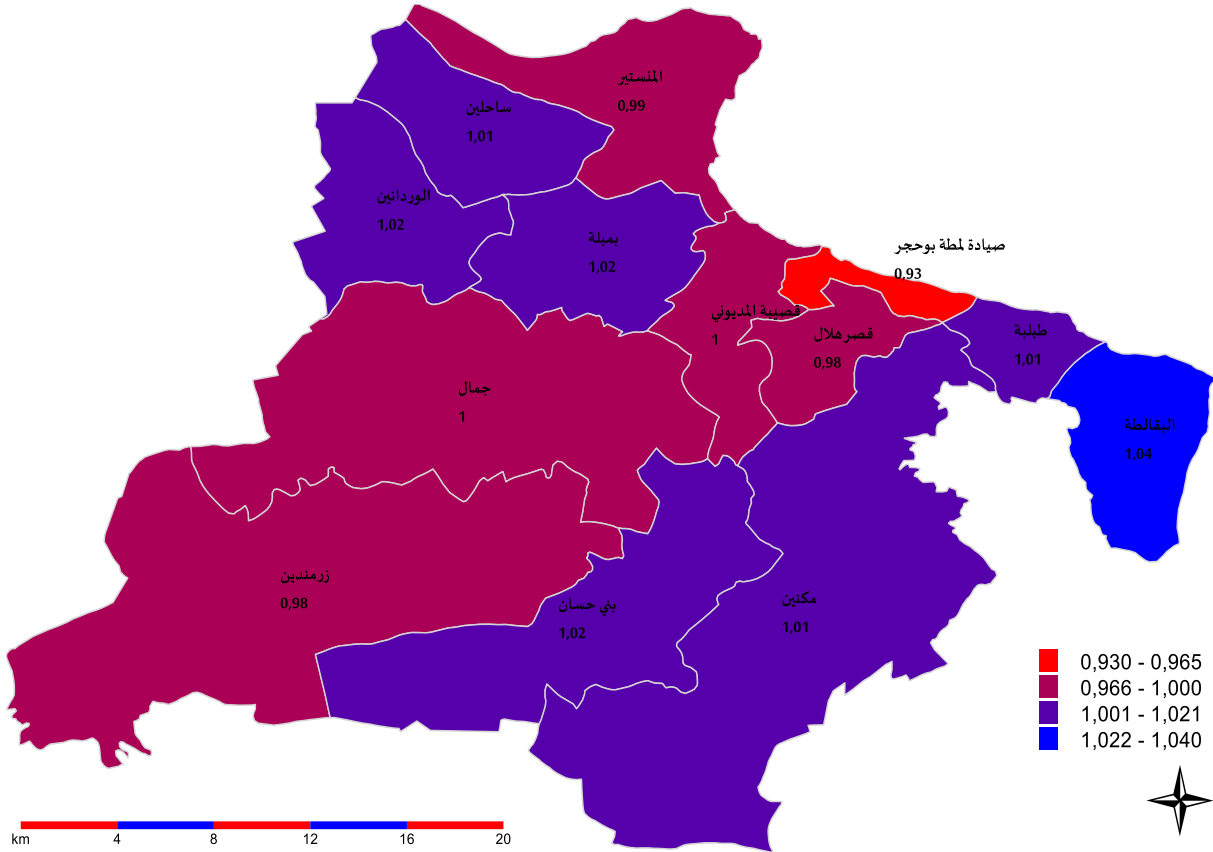

1- الهيكلة العمرية للسكان

بقراءة للهيكلة العمرية للسكان بولاية زغوان المستخرجة من نتائج التعداد العام للسكان والسكنى لسنة 2014، سُجّلت أعلى الفجوات بين نسبة النساء ونسبة الرجال بمجموع السكان بمعتمدية زرمندين بالفئة العمرية (5-14 سنة) حيث وصلت إلى حدود 3.3 نقطة لفائدة الرجال، فبالفئة العمرية (15-29 سنة) بمعتمدية صيادة لمطة بوحجر وذلك لفائدة النساء بفارق ناهز 2.8 نقطة. وبالرجوع إلى الفجوات بين الجنسين حسب الفئات العمرية، ترتفع نسب الرجال في صفوف الأطفال دون 15 سنة مقارنة بالنساء وذلك بجل معتمديات ولاية المنستير. في المقابل، تفوق نسبة النساء بالفئات العمرية (15-29 سنة) وفي صفوف المسنين (60 سنة فما فوق) نسب الرجال بهذه الفئات العمرية بأغلب المعتمديات.

رسم 1-1: فجوات النوع الاجتماعي في التوزيع النسبي بين النساء والرجال حسب الفئة العمرية سنة 2014

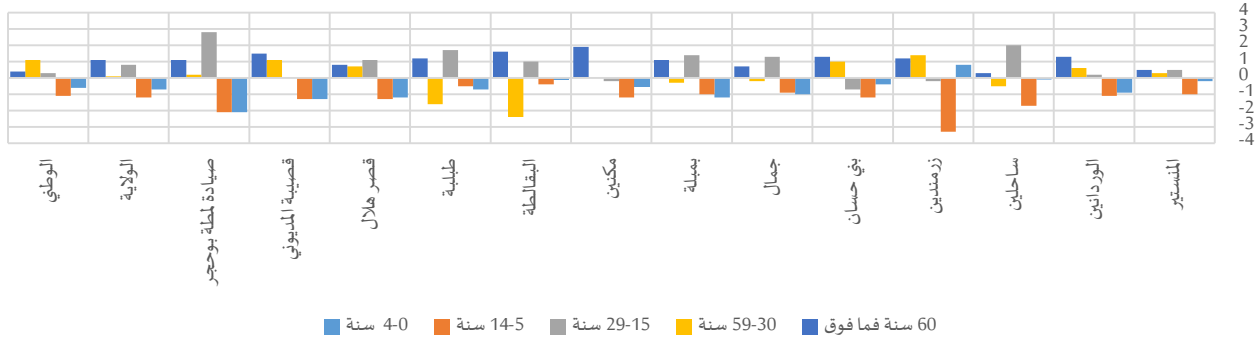



جدول 2-1: هيكلية السكان حسب الفئة العمرية سنة 2014

المجموع	التوزيع النسبي															المستير		
	60 سنة فما فوق			59-30 سنة			29-15 سنة			14-5 سنة			4-0 سنة					
	المجموع	رجال	نساء	المجموع	رجال	نساء	المجموع	رجال	نساء	المجموع	رجال	نساء	المجموع	رجال	نساء			
104535	52493	52042	8,5%	8,7%	8,2%	37,6%	37,8%	37,5%	30,4%	30,6%	30,1%	14,7%	14,2%	15,2%	8,8%	8,7%	8,9%	المنستير
21814	10808	11006	8,9%	9,5%	8,2%	36,2%	36,5%	35,9%	26,9%	27,0%	26,8%	17,9%	17,4%	18,5%	10,1%	9,7%	10,6%	الوردانين
27449	13679	13770	9,1%	9,3%	9,0%	39,4%	39,1%	39,6%	26,3%	27,3%	25,3%	15,8%	15,0%	16,7%	9,3%	9,3%	9,4%	ساحلين
29733	14990	14743	10,0%	10,6%	9,4%	35,5%	36,2%	34,8%	27,1%	27,0%	27,2%	17,4%	15,7%	19,0%	10,0%	10,4%	9,6%	زرمندين
13869	6853	7016	11,4%	12,0%	10,7%	36,4%	36,9%	35,9%	24,8%	24,5%	25,2%	16,8%	16,2%	17,4%	10,6%	10,4%	10,8%	بني حسان
65420	32750	32670	8,6%	9,0%	8,3%	35,8%	35,7%	35,9%	27,4%	28,0%	26,7%	17,8%	17,3%	18,2%	10,4%	9,9%	10,9%	جمال
32555	16107	16448	7,9%	8,4%	7,3%	36,5%	36,3%	36,6%	26,6%	27,3%	25,9%	17,9%	17,4%	18,4%	11,2%	10,6%	11,8%	بميلة
89277	44488	44789	9,2%	10,1%	8,2%	35,3%	35,3%	35,3%	26,9%	26,8%	27,0%	17,9%	17,3%	18,5%	10,8%	10,5%	11,0%	مكنين
17850	8767	9083	11,4%	12,2%	10,6%	38,2%	37,0%	39,4%	25,2%	25,7%	24,7%	14,9%	14,7%	15,1%	10,4%	10,3%	10,4%	البقالطة
37485	18608	18877	8,4%	9,0%	7,8%	36,2%	35,4%	37,0%	28,5%	29,3%	27,6%	16,5%	16,3%	16,8%	10,4%	10,1%	10,8%	طبلية
49376	24909	24467	9,4%	9,8%	9,0%	38,7%	39,0%	38,3%	27,1%	27,7%	26,6%	15,6%	14,9%	16,2%	9,2%	8,6%	9,8%	قصر هلال
34576	17257	17319	9,0%	9,7%	8,2%	36,9%	37,5%	36,4%	27,0%	27,0%	27,0%	17,0%	16,3%	17,6%	10,2%	9,5%	10,8%	قصبية المديوني
24889	12904	11985	10,2%	10,7%	9,6%	38,0%	38,1%	37,9%	26,5%	27,8%	25,0%	16,3%	15,3%	17,4%	9,0%	8,0%	10,1%	صيادة لمطة بوحجر
548828	274613	274215	9,1%	9,6%	8,5%	36,8%	36,9%	36,8%	27,6%	28,0%	27,2%	16,6%	16,0%	17,2%	9,9%	9,6%	10,3%	الولاية
10982476	5510228	5472248	11,4%	11,6%	11,2%	39,4%	39,9%	38,8%	24,9%	25,1%	24,8%	15,1%	14,6%	15,7%	9,2%	8,9%	9,5%	الوطني

وبتحليل كل من متوسط العمر والعمر الوسيط بين معتمديات ولاية المنستير، لا نلاحظ وجود فوارق تذكر بين النساء والرجال بأغلب هذه المعتمديات لتستقر في حدود نقطة أو النقطتين كأقصى تقدير (بمعتمدية قصبية المديوني بالنسبة للعمر الوسيط وذلك لصالح النساء). وبلغت أدنى معدلات متوسط العمر والعمر الوسيط في صفوف النساء 29 سنة و26 سنة على التوالي.

جدول 3-1: متوسط العمر والعمر الوسيط سنة 2014

المجموع	العمر الوسيط		متوسط العمر			المستير
	رجال	نساء	المجموع	رجال	نساء	
27	27	28	30	30	30	المنستير
27	26	27	30	30	29	الوردانين
29	29	29	31	31	31	ساحلين
27	26	28	30	31	30	زرمندين
28	27	29	31	32	30	بني حسان
26	26	27	29	30	29	جمال
26	26	27	29	29	28	بميلة
26	26	27	29	30	29	مكنين
29	29	29	32	32	31	البقالطة
27	27	27	29	30	29	طبلية
28	28	29	31	31	30	قصر هلال
27	26	28	30	31	29	قصبية المديوني
28	28	29	31	32	31	صيادة لمطة بوحجر
27	27	28	30	30	30	الولاية
30	29	30	32	32	32	الوطني

2- الحالة المدنية للسكان

ترتفع نسبة الترمول في صفوف النساء مقارنة بالرجال حيث يصل الفارق إلى 9.2 نقطة (بمعتمدية البقالطة)، في حين تفوق نسب العزوبة عند الرجال بكافة معتمديات ولاية المنستير. ويُمكن تفسير ذلك بهيمنة الفكر التقليدي الذي يفرض على الرجل تحمل جل المسؤولية الاقتصادية داخل مؤسسة الأسرة وبالتالي تأخر سن الزواج لديه مقارنة بسن الزواج لدى المرأة.

وما يجلب الانتباه له في الفوارق حسب الوضعية الزوجية بين النساء والرجال على المستوى المحلي، ارتفاع نسب المتزوجات على نسب المتزوجين بجل معتمديات ولاية المنستير (ناهزت الفوارق لفائدة النساء 2.9 نقطة بمعتمدية البقالطة). وفي المقابل، تقدمت نسبة المتزوجين على نسبة المتزوجات بمعتمديات صيادة لمطة بوحجر وقصر هلال بفارق 4.9 نقطة و1.7 نقطة على التوالي.

رسم 2-1: فجوات النوع الاجتماعي في التوزيع النسبي بين النساء والرجال حسب الحالة المدنية سنة 2014

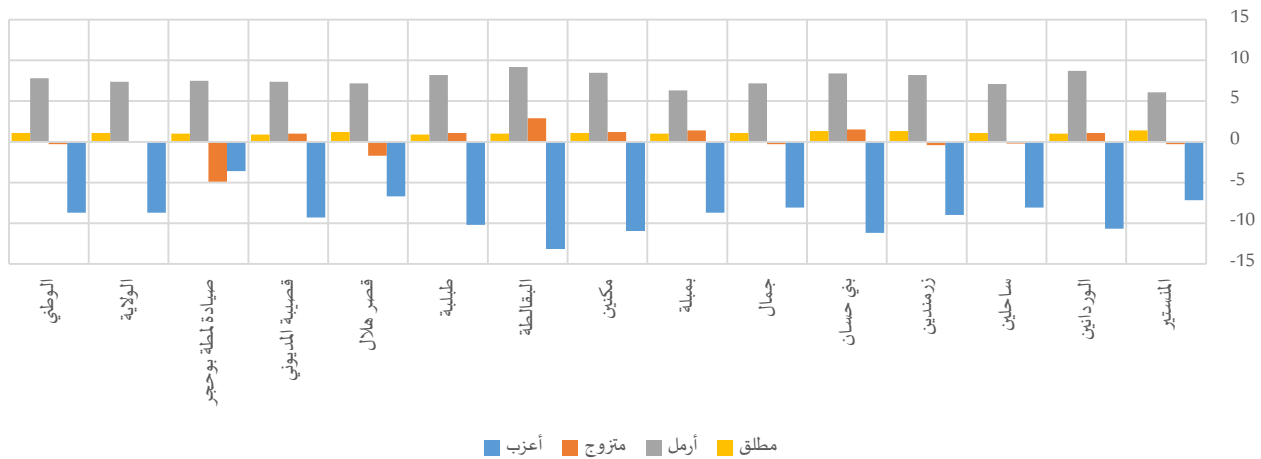

جدول 4-1: السكان (15 سنة فما فوق) حسب الحالة المدنية سنة 2014

المجموع	التوزيع النسبي														المستير
	مطلق			أرمل			متزوج			أعزب			رجال		
	المجموع	نساء	رجال	المجموع	نساء	رجال	المجموع	نساء	رجال	المجموع	نساء	رجال			
79932	40480	39453	1,4%	2,1%	0,7%	3,8%	6,9%	0,8%	52,9%	52,7%	53,0%	41,8%	38,3%	45,5%	المنستير
15695	7886	7809	1,3%	1,8%	0,8%	5,3%	9,6%	0,9%	57,9%	58,5%	57,4%	35,5%	30,2%	40,9%	الوردانين
20541	10355	10186	1,1%	1,6%	0,5%	4,5%	8,0%	0,9%	57,4%	57,3%	57,5%	37,1%	33,1%	41,2%	ساحلين
21598	11073	10526	1,0%	1,6%	0,3%	5,1%	9,1%	0,9%	56,0%	55,8%	56,2%	38,0%	33,6%	42,6%	زرمندين
10069	5030	5039	1,7%	2,4%	1,1%	5,3%	9,5%	1,1%	59,7%	60,4%	58,9%	33,3%	27,7%	38,9%	بني حسان
46987	23827	23160	1,0%	1,6%	0,5%	4,7%	8,3%	1,1%	57,4%	57,2%	57,5%	36,9%	32,9%	41,0%	جمال
23082	11592	11489	0,8%	1,3%	0,3%	3,9%	7,0%	0,7%	58,6%	59,3%	57,9%	36,7%	32,4%	41,1%	بمبلة
63703	32121	31582	1,0%	1,6%	0,5%	5,2%	9,4%	0,9%	57,7%	58,3%	57,1%	36,1%	30,7%	41,6%	مكنين
13341	6568	6773	1,1%	1,6%	0,6%	5,5%	10,2%	1,0%	58,1%	59,6%	56,7%	35,3%	28,6%	41,7%	البقالطة
27383	13711	13672	0,8%	1,3%	0,4%	4,8%	8,9%	0,7%	59,0%	59,6%	58,5%	35,3%	30,2%	40,4%	طبلبة
37137	19051	18087	1,3%	1,9%	0,7%	4,7%	8,2%	1,0%	57,7%	56,9%	58,6%	36,3%	33,1%	39,8%	قصر هلال
25191	12805	12386	1,1%	1,6%	0,7%	4,6%	8,2%	0,8%	58,1%	58,6%	57,6%	36,2%	31,6%	40,9%	قصبية المديوني
18590	9896	8694	1,2%	1,7%	0,7%	5,0%	8,5%	1,0%	56,8%	54,5%	59,4%	37,0%	35,3%	38,9%	صيادة لمطة بوحجر
403250	204394	198856	1,2%	1,7%	0,6%	4,6%	8,3%	0,9%	56,8%	56,8%	56,8%	37,4%	33,1%	41,8%	الولاية
8312222	4219501	4092722	1,3%	1,8%	0,7%	5,1%	9,0%	1,2%	56,8%	56,7%	57,0%	36,8%	32,5%	41,2%	الوطني

1-2- العزاب

بلغت الفجوة في نسب العزوبة بين النساء والرجال ذروتها بالفئة العمرية (20-29 سنة)، حيث فاقت نسب العزوبة لدى الرجال النسب المسجلة لدى النساء وتعدت عتبة الـ30 نقطة (30.9 بمعتمدية الزربية) بسبب تأخر سن الزواج لدى الرجال أكثر من النساء. وتتفاوت الفجوة في نسبة العزاب حسب الفئة العمرية بين النساء والرجال من معتمدية إلى أخرى لتمتد بالنسبة للفئة العمرية (15-19 سنة) من 1.1 نقطة بمعتمدية الساحلين إلى 4.1 نقطة بمعتمدية طبلبة لفائدة الرجال. من جهة أخرى، نجد تباينا كبيرا للفجوة لصالح الرجال بالفئات الأخرى باستثناء الفئة العمرية (60 سنة فما فوق) أين كانت الفجوة ببعض المعتمديات إيجابية لصالح النساء بهذه الفئة العمرية (على غرار معتمدية قصر هلال من خلال 0.9 نقطة لصالح النساء).

جدول 5-1: العزاب (15 سنة فما فوق) حسب الفئة العمرية سنة 2014

المجموع	التوزيع النسبي												المستير		
	60 سنة فما فوق			59-30 سنة			29-20 سنة			19-15 سنة					
	المجموع	نساء	رجال	المجموع	نساء	رجال	المجموع	نساء	رجال	المجموع	نساء	رجال			
33430	15488	17941	0,7%	0,7%	0,6%	17,6%	17,0%	18,1%	57,2%	56,3%	58,0%	24,5%	26,0%	23,3%	المنستير
5576	2380	3196	0,8%	1,1%	0,6%	15,7%	15,2%	16,1%	49,5%	46,3%	51,8%	34,0%	37,4%	31,5%	الوردانين
7622	3424	4197	1,0%	0,9%	1,0%	19,8%	17,3%	21,8%	50,6%	50,2%	50,9%	28,7%	31,5%	26,3%	ساحلين
8199	3716	4482	0,7%	0,9%	0,5%	15,9%	15,8%	16,0%	46,7%	42,3%	50,4%	36,7%	41,0%	33,2%	زرمندين
3354	1393	1962	1,1%	1,5%	0,7%	17,0%	15,3%	18,2%	48,6%	47,8%	49,1%	33,4%	35,3%	32,0%	بي حسان
17319	7833	9486	0,5%	0,6%	0,5%	15,1%	14,4%	15,6%	49,9%	48,1%	51,4%	34,4%	36,9%	32,5%	جمال
8473	3753	4719	0,5%	0,6%	0,5%	18,0%	17,9%	18,1%	49,4%	46,1%	52,0%	32,1%	35,4%	29,4%	بمبلة
23005	9875	13130	0,8%	1,1%	0,6%	16,0%	16,0%	16,1%	49,3%	44,4%	53,0%	33,8%	38,4%	30,4%	مكنين
4703	1879	2824	1,3%	2,1%	0,8%	24,0%	19,8%	26,8%	45,8%	41,5%	48,6%	28,9%	36,5%	23,9%	البقالطة
9667	4146	5521	0,6%	0,7%	0,6%	14,5%	12,4%	16,0%	51,3%	48,8%	53,2%	33,6%	38,1%	30,2%	طبلبة
13496	6301	7195	0,9%	1,2%	0,6%	18,2%	17,7%	18,5%	50,7%	49,2%	52,0%	30,3%	31,9%	28,8%	قصر هلال
9107	4043	5064	1,1%	1,4%	0,9%	14,8%	14,2%	15,3%	50,4%	47,5%	52,8%	33,7%	37,0%	31,0%	قصبية المديوني
6876	3492	3385	1,0%	1,1%	0,9%	17,1%	16,5%	17,7%	49,1%	49,3%	49,0%	32,8%	33,1%	32,5%	صيادية لمطة بوحجر
150828	67724	83104	0,8%	0,9%	0,6%	16,9%	16,1%	17,5%	51,2%	49,0%	53,0%	31,1%	33,9%	28,8%	الولاية
3059551	1372898	1686653	1,0%	1,2%	0,9%	23,9%	23,5%	24,3%	47,7%	45,7%	49,3%	27,3%	29,5%	25,5%	الوطني

جدول 6-1: نسب العزاب (15 سنة فما فوق) حسب الفئة العمرية سنة 2014

المجموع	60 سنة فما فوق			59-30 سنة			29-20 سنة			19-15 سنة			المستير		
	المجموع	نساء	رجال	المجموع	نساء	رجال	المجموع	نساء	رجال	المجموع	نساء	رجال			
41,8%	38,3%	45,5%	2,5%	2,4%	2,6%	14,9%	13,3%	16,6%	81,8%	73,1%	90,9%	98,1%	97,1%	99,1%	المنستير
35,5%	30,2%	40,9%	2,3%	2,5%	2,1%	11,1%	9,2%	13,0%	70,8%	55,8%	86,2%	96,4%	94,8%	97,8%	الوردانين
37,1%	33,1%	41,2%	3,0%	2,6%	3,4%	13,9%	11,1%	16,8%	77,1%	65,4%	90,0%	98,4%	97,8%	98,9%	ساحلين
38,0%	33,6%	42,6%	1,9%	2,2%	1,5%	12,3%	10,8%	13,9%	76,8%	63,6%	89,7%	98,1%	96,6%	99,6%	زرمندين
33,3%	27,7%	38,9%	2,3%	2,6%	1,9%	11,3%	8,4%	14,1%	70,8%	57,3%	84,6%	98,0%	96,0%	99,7%	بي حسان
36,9%	32,9%	41,0%	1,6%	1,6%	1,7%	11,2%	9,7%	12,6%	73,1%	60,9%	86,6%	98,0%	96,6%	99,3%	جمال
36,7%	32,4%	41,1%	1,8%	1,6%	2,0%	12,9%	11,5%	14,2%	71,6%	57,9%	85,9%	96,9%	94,9%	98,9%	بمبلة
36,1%	30,7%	41,6%	2,3%	2,5%	2,0%	11,7%	10,1%	13,4%	70,8%	55,2%	86,1%	97,6%	95,8%	99,3%	مكنين
35,3%	28,6%	41,7%	3,1%	3,8%	2,4%	16,6%	11,5%	21,2%	69,4%	50,7%	87,8%	97,7%	95,9%	99,5%	البقالطة
35,3%	30,2%	40,4%	2,0%	1,7%	2,3%	10,3%	7,8%	12,6%	67,8%	53,4%	83,3%	96,9%	94,8%	98,9%	طبلبة
36,3%	33,1%	39,8%	2,6%	3,0%	2,1%	12,8%	11,5%	14,2%	74,3%	64,3%	85,2%	97,4%	96,5%	98,2%	قصر هلال
36,2%	31,6%	40,9%	3,2%	3,3%	3,1%	10,6%	8,9%	12,3%	74,2%	61,8%	86,8%	97,7%	96,6%	98,8%	قصبية المديوني
37,0%	35,3%	38,9%	2,6%	2,7%	2,5%	12,4%	11,7%	13,2%	78,7%	71,5%	87,9%	98,3%	97,7%	98,9%	صيادية لمطة بوحجر
37,4%	33,1%	41,8%	2,3%	2,4%	2,3%	12,6%	10,8%	14,4%	74,8%	62,7%	87,5%	97,7%	96,3%	99,0%	الولاية
36,8%	32,5%	41,2%	2,6%	2,7%	2,4%	16,9%	14,7%	19,3%	77,4%	65,3%	89,9%	97,9%	96,5%	99,2%	الوطني



2-2- المتزوجين

بعكس ما تمّ ملاحظته بالنسبة للعزاب، ترتفع نسب المتزوجين في صفوف النساء مقارنة بالرجال قبل سن الثلاثين، فقد بلغت نسبة المتزوجات بالفئة العمرية (20-29 سنة) 36.2% مقابل 12.3% لدى الرجال من نفس الفئة العمرية. في المقابل وعلى عكس الرجال، نسجل انخفاض نسبة النساء المتزوجات كلما تقدمن في السن، حيث بلغت نسبتهن 49.7% من مجموع النساء المسنات (60 سنة فما فوق)، في حين أن 91.6% من الرجال المسنين (60 سنة فما فوق) هم من المتزوجين.

جدول 7-1: المتزوجين (15 سنة فما فوق) حسب الفئة العمرية سنة 2014

المجموع	التوزيع النسبي														
	60 سنة فما فوق			59-30 سنة			29-20 سنة			19-15 سنة					
المجموع	نساء	رجال	المجموع	نساء	رجال	المجموع	نساء	رجال	المجموع	نساء	رجال	المجموع	نساء	رجال	
42278	21350	20927	14,8%	11,0%	18,8%	75,1%	74,0%	76,2%	9,8%	14,6%	4,9%	0,3%	0,5%	0,2%	المنستير
9093	4611	4482	14,1%	9,9%	18,4%	72,9%	70,6%	75,2%	12,2%	18,4%	5,9%	0,7%	1,0%	0,5%	الوردانين
11788	5934	5855	14,9%	10,6%	19,3%	75,3%	74,1%	76,5%	9,5%	14,9%	4,0%	0,3%	0,4%	0,2%	ساحلين
12093	6177	5916	17,4%	13,3%	21,7%	72,8%	71,8%	73,9%	9,3%	14,1%	4,3%	0,5%	0,8%	0,1%	زرمندين
6007	3040	2967	18,7%	14,6%	23,0%	69,9%	68,8%	71,1%	11,0%	16,0%	5,9%	0,4%	0,7%	0,1%	بني حسان
26948	13630	13318	14,6%	10,7%	18,5%	73,5%	71,3%	75,8%	11,5%	17,2%	5,6%	0,4%	0,7%	0,1%	جمال
13524	6877	6647	13,6%	10,4%	16,9%	73,7%	70,7%	76,9%	12,1%	17,9%	6,0%	0,6%	1,0%	0,2%	بميلة
36747	18725	18022	15,2%	11,7%	18,8%	72,0%	69,0%	75,0%	12,4%	18,5%	6,1%	0,5%	0,8%	0,1%	مكنين
7750	3913	3838	17,9%	13,1%	22,8%	69,8%	67,5%	72,2%	11,9%	18,7%	4,9%	0,4%	0,7%	0,1%	البقالطة
16169	8176	7993	13,3%	9,7%	17,0%	71,8%	68,3%	75,5%	14,3%	21,1%	7,3%	0,6%	0,9%	0,2%	طبلية
21436	10839	10597	15,0%	11,1%	19,0%	73,8%	72,9%	74,6%	10,7%	15,3%	6,0%	0,5%	0,6%	0,3%	قصر هلال
14647	7508	7139	14,5%	11,3%	18,0%	74,4%	72,8%	76,1%	10,6%	15,3%	5,6%	0,4%	0,6%	0,2%	قصبية المديوني
10558	5394	5165	16,5%	12,8%	20,4%	74,7%	74,4%	75,1%	8,4%	12,3%	4,3%	0,3%	0,5%	0,2%	صيادة لمطة بوحجر
229038	116173	112864	15,1%	11,3%	19,0%	73,4%	71,5%	75,3%	11,1%	16,5%	5,5%	0,4%	0,7%	0,2%	الولاية
4722576	2390979	2331597	18,8%	13,9%	23,8%	72,0%	71,9%	72,1%	8,8%	13,6%	3,9%	0,4%	0,6%	0,1%	الوطني

جدول 8-1: نسب المتزوجين (15 سنة فما فوق) حسب الفئة العمرية سنة 2014

المجموع	60 سنة فما فوق			59-30 سنة			29-20 سنة			19-15 سنة					
	المجموع	نساء	رجال	المجموع	نساء	رجال	المجموع	نساء	رجال	المجموع	نساء	رجال			
52,9%	52,7%	53,0%	70,6%	51,1%	91,5%	80,7%	79,6%	81,8%	17,7%	26,1%	8,9%	1,7%	2,6%	0,9%	المنستير
57,9%	58,5%	57,4%	66,2%	44,4%	91,0%	84,0%	82,6%	85,3%	28,5%	43,0%	13,7%	3,4%	4,9%	2,1%	الوردانين
57,4%	57,3%	57,5%	70,0%	49,5%	90,9%	82,1%	82,2%	82,1%	22,4%	33,6%	9,9%	1,5%	2,0%	1,1%	ساحلين
56,0%	55,8%	56,2%	70,8%	51,5%	93,1%	83,3%	81,7%	85,1%	22,5%	35,2%	10,1%	1,9%	3,2%	0,4%	زرمندين
59,7%	60,4%	58,9%	71,5%	53,8%	90,9%	83,1%	82,6%	83,6%	28,7%	41,8%	15,3%	2,0%	4,0%	0,3%	بني حسان
57,4%	57,2%	57,5%	69,3%	49,5%	91,0%	84,6%	83,1%	86,1%	26,1%	37,9%	13,2%	1,9%	3,3%	0,6%	جمال
58,6%	59,3%	57,9%	71,9%	53,1%	92,9%	84,0%	83,1%	84,9%	27,9%	41,2%	14,0%	2,9%	4,8%	1,0%	بميلة
57,7%	58,3%	57,1%	68,1%	48,6%	92,0%	83,9%	82,3%	85,5%	28,4%	43,5%	13,6%	2,2%	3,9%	0,6%	مكنين
58,1%	59,6%	56,7%	68,3%	47,8%	91,3%	79,4%	81,4%	77,5%	29,7%	47,6%	12,1%	2,3%	3,9%	0,5%	البقالطة
59,0%	59,6%	58,5%	68,5%	47,4%	92,6%	85,6%	84,8%	86,3%	31,6%	45,5%	16,6%	2,7%	4,5%	0,9%	طبلية
57,7%	56,9%	58,6%	69,3%	49,4%	91,4%	82,8%	81,4%	84,3%	25,0%	34,5%	14,5%	2,5%	3,2%	1,7%	قصر هلال
58,1%	58,6%	57,6%	68,9%	50,3%	90,9%	85,4%	84,6%	86,2%	25,0%	37,0%	13,0%	2,0%	2,9%	1,1%	قصبية المديوني
56,8%	54,5%	59,4%	68,7%	49,8%	91,4%	83,4%	81,6%	85,4%	20,6%	27,6%	11,7%	1,6%	2,1%	1,0%	صيادة لمطة بوحجر
56,8%	56,8%	56,8%	69,4%	49,7%	91,6%	83,2%	82,1%	84,3%	24,6%	36,2%	12,3%	2,1%	3,4%	0,9%	الولاية
56,8%	56,7%	57,0%	71,1%	52,3%	90,7%	78,7%	78,1%	79,3%	22,1%	33,8%	9,9%	2,0%	3,3%	0,8%	الوطني



3-2- الهرمليين

ترتفع نسب المرمليين لدى النساء أمام الرجال. لكن، تتعمق الفوارق بين الجنسين خاصة بعد سن الستين، فقد بينت نتائج التعداد أنّ 46.1% من النساء اللاتي تفوق أعمارهن 60 سنة هم من الأرامل. في المقابل، لا تتجاوز نسبة الرجال المسنين الأرامل 5.4% من مجموع الرجال المسنين.

جدول 9-1: المرمليين (15 سنة فما فوق) حسب الفئة العمرية سنة 2014

المجموع	التوزيع النسبي														
	60 سنة فما فوق			59-30 سنة			29-20 سنة			19-15 سنة					
	المجموع	نساء	رجال	المجموع	نساء	رجال	المجموع	نساء	رجال	المجموع	نساء	رجال			
3074	2773	301	72,0%	72,5%	67,5%	26,6%	26,3%	29,5%	1,2%	1,0%	2,7%	0,3%	0,3%	0,3%	المنستير
827	757	71	71,4%	70,7%	78,5%	27,6%	28,2%	21,5%	0,7%	0,8%	0,0%	0,2%	0,3%	0,0%	الوردانيين
915	828	87	71,8%	71,1%	77,8%	26,9%	27,6%	20,8%	1,2%	1,1%	1,4%	0,1%	0,1%	0,0%	ساحلين
1096	1003	93	71,9%	71,6%	75,3%	27,1%	27,6%	21,5%	0,8%	0,6%	3,2%	0,1%	0,1%	0,0%	زرمندين
536	479	58	73,5%	73,2%	76,6%	25,7%	26,2%	21,7%	0,7%	0,6%	1,7%	0,0%	0,0%	0,0%	بي حسان
2228	1983	245	70,8%	70,5%	73,9%	28,0%	28,4%	24,3%	1,0%	1,0%	0,9%	0,2%	0,2%	0,9%	جمال
891	808	83	72,5%	72,6%	71,3%	26,5%	26,4%	27,4%	0,6%	0,6%	0,0%	0,5%	0,4%	1,3%	بميلة
3290	3016	274	70,7%	70,7%	71,7%	27,9%	28,1%	25,9%	1,2%	1,1%	2,0%	0,2%	0,2%	0,4%	مكنين
740	672	68	75,2%	75,1%	76,6%	23,6%	23,6%	23,4%	1,1%	1,2%	0,0%	0,1%	0,1%	0,0%	البقالطة
1316	1215	102	68,0%	68,1%	66,7%	30,2%	30,1%	31,4%	1,3%	1,2%	1,9%	0,5%	0,6%	0,0%	طليبة
1729	1557	172	71,7%	71,3%	74,9%	26,7%	27,2%	21,9%	1,3%	1,1%	3,2%	0,3%	0,3%	0,0%	قصرهلال
1154	1053	101	70,8%	71,0%	69,1%	27,0%	26,9%	28,0%	1,5%	1,5%	2,0%	0,7%	0,7%	1,0%	قصبية المديوني
928	842	85	75,6%	75,8%	73,2%	23,2%	23,3%	21,9%	1,0%	0,7%	3,7%	0,2%	0,1%	1,2%	صيادة لمطة بوحجر
18723	16984	1739	71,6%	71,5%	72,3%	27,0%	27,2%	25,3%	1,1%	1,0%	1,9%	0,3%	0,3%	0,4%	الولاية
425363	378091	47271	73,1%	72,4%	78,2%	25,9%	26,7%	20,1%	0,8%	0,8%	1,5%	0,2%	0,2%	0,2%	الوطني

جدول 10-1: نسب المرمليين (15 سنة فما فوق) حسب الفئة العمرية سنة 2014

المجموع	نسب المرمليين (15 سنة فما فوق) حسب الفئة العمرية سنة 2014														
	60 سنة فما فوق			59-30 سنة			29-20 سنة			19-15 سنة					
المجموع	نساء	رجال	المجموع	نساء	رجال	المجموع	نساء	رجال	المجموع	نساء	رجال	المجموع	نساء	رجال	
3,8%	6,9%	0,8%	24,9%	43,9%	4,7%	2,1%	3,7%	0,5%	0,2%	0,2%	0,1%	0,1%	0,2%	0,0%	المنستير
5,3%	9,6%	0,9%	30,5%	52,0%	6,1%	2,9%	5,4%	0,4%	0,2%	0,3%	0,0%	0,1%	0,2%	0,0%	الوردانيين
4,5%	8,0%	0,9%	26,1%	46,4%	5,4%	2,3%	4,3%	0,3%	0,2%	0,4%	0,0%	0,0%	0,1%	0,0%	ساحلين
5,1%	9,1%	0,9%	26,5%	45,1%	5,1%	2,8%	5,1%	0,4%	0,2%	0,3%	0,1%	0,0%	0,1%	0,0%	زرمندين
5,3%	9,5%	1,1%	25,1%	42,5%	5,9%	2,7%	5,0%	0,5%	0,2%	0,3%	0,1%	0,0%	0,0%	0,0%	بي حسان
4,7%	8,3%	1,1%	27,9%	47,3%	6,7%	2,7%	4,8%	0,5%	0,2%	0,3%	0,0%	0,1%	0,1%	0,1%	جمال
3,9%	7,0%	0,7%	25,2%	43,4%	4,9%	2,0%	3,6%	0,4%	0,1%	0,2%	0,0%	0,2%	0,2%	0,1%	بميلة
5,2%	9,4%	0,9%	28,4%	47,3%	5,3%	2,9%	5,4%	0,4%	0,2%	0,4%	0,1%	0,1%	0,1%	0,0%	مكنين
5,5%	10,2%	1,0%	27,4%	47,1%	5,4%	2,6%	4,9%	0,4%	0,3%	0,5%	0,0%	0,1%	0,1%	0,0%	البقالطة
4,8%	8,9%	0,7%	28,5%	49,4%	4,6%	2,9%	5,5%	0,5%	0,2%	0,4%	0,1%	0,2%	0,4%	0,0%	طليبة
4,7%	8,2%	1,0%	26,7%	45,5%	5,9%	2,4%	4,4%	0,4%	0,2%	0,4%	0,1%	0,1%	0,3%	0,0%	قصرهلال
4,6%	8,2%	0,8%	26,4%	44,5%	4,9%	2,4%	4,4%	0,4%	0,3%	0,5%	0,1%	0,3%	0,5%	0,1%	قصبية المديوني
5,0%	8,5%	1,0%	27,6%	46,0%	5,4%	2,3%	4,0%	0,4%	0,2%	0,3%	0,2%	0,1%	0,1%	0,1%	صيادة لمطة بوحجر
4,6%	8,3%	0,9%	27,0%	46,1%	5,4%	2,5%	4,6%	0,4%	0,2%	0,3%	0,1%	0,1%	0,2%	0,0%	الولاية
5,1%	9,0%	1,2%	24,9%	43,0%	6,0%	2,6%	4,6%	0,4%	0,2%	0,3%	0,1%	0,1%	0,1%	0,0%	الوطني

4-2- الطلاقين

تفوق نسب المطلقين في صفوف النساء النسب المسجلة لدى الرجال خاصة مع التقدم في السن. وما يستدعي الاهتمام أيضا هو ارتفاع نسبة النساء المطلقات من الفئات العمرية المبكرة، فقد ناهزت نسبتهم 0.8% بالفئة العمرية (20-29) سنة مقابل 0.1% لدى الرجال من نفس الفئة العمرية. ويمكن أن يفسر ذلك بسرعة إعادة الزواج للرجال المطلقين في هذه السن أو هجرتهم خارج البلاد. كما تجدر الملاحظة أنّ الفجوة في نسب الطلاق بين الجنسين على مستوى المعتمديات تتعمق خاصة بالفئة العمرية (30-59) سنة لتتراوح بين 1.2 نقطة (بمعتمدية طبلبة وقصيبة المديوني) و 2.3 نقطة (بكل من معتمدية المنستير ومعتمدية بني حسان) لصالح النساء.

جدول 11-1: المطلقين (15 سنة فما فوق) حسب الفئة العمرية سنة 2014

المجموع	التوزيع النسبي														
	60 سنة فما فوق			59-30 سنة			29-20 سنة			19-15 سنة					
	المجموع	نساء	رجال	المجموع	نساء	رجال	المجموع	نساء	رجال	المجموع	نساء	رجال			
1151	868	283	15,2%	14,2%	18,1%	77,3%	77,5%	76,5%	7,3%	7,9%	5,4%	0,3%	0,4%	0,0%	المنستير
198	138	60	9,3%	8,1%	11,9%	80,0%	78,7%	82,9%	10,2%	13,1%	3,5%	0,5%	0,0%	1,6%	الوردانين
217	169	47	10,9%	11,6%	8,6%	81,2%	78,3%	91,4%	7,4%	9,5%	0,0%	0,4%	0,6%	0,0%	ساحلين
210	175	35	11,5%	11,5%	11,7%	75,7%	74,4%	81,9%	12,3%	13,5%	6,4%	0,5%	0,6%	0,0%	زرمندين
171	118	53	10,8%	7,8%	17,5%	84,6%	85,5%	82,5%	4,6%	6,7%	0,0%	0,0%	0,0%	0,0%	بني حسان
492	381	111	13,0%	12,5%	14,8%	73,7%	72,8%	76,9%	13,3%	14,7%	8,4%	0,0%	0,0%	0,0%	جمال
194	154	40	14,6%	16,3%	7,9%	71,3%	68,5%	82,0%	13,1%	14,6%	7,4%	1,1%	0,7%	2,7%	بميلة
661	505	156	14,5%	14,4%	14,5%	70,1%	69,6%	71,6%	13,9%	14,3%	12,6%	1,6%	1,7%	1,3%	مكنين
148	105	43	16,2%	14,6%	20,2%	69,5%	68,0%	73,3%	14,2%	17,4%	6,5%	0,0%	0,0%	0,0%	البقالطة
231	176	55	14,4%	14,7%	13,5%	70,2%	68,0%	77,2%	12,2%	14,9%	3,6%	3,1%	2,3%	5,7%	طبلبة
476	354	122	13,5%	14,1%	11,8%	76,5%	75,1%	80,7%	9,7%	10,8%	6,6%	0,2%	0,0%	1,0%	قصر هلال
283	200	83	16,7%	16,5%	17,3%	73,1%	71,2%	77,9%	9,8%	11,9%	4,8%	0,3%	0,5%	0,0%	قصيبة المديوني
228	168	59	12,2%	11,7%	13,5%	78,5%	78,1%	79,6%	8,9%	9,6%	6,9%	0,4%	0,6%	0,0%	صيادية لمطة بوحجر
4661	3512	1148	13,8%	13,5%	14,9%	75,3%	74,3%	78,1%	10,3%	11,6%	6,3%	0,6%	0,6%	0,7%	الولاية
104733	77533	27200	17,8%	17,0%	19,8%	75,3%	75,2%	75,8%	6,5%	7,4%	4,1%	0,4%	0,4%	0,3%	الوطني

جدول 12-1: نسب المطلقين (15 سنة فما فوق) حسب الفئة العمرية سنة 2014

المجموع	60 سنة فما فوق			59-30 سنة			29-20 سنة			19-15 سنة					
	المجموع	نساء	رجال	المجموع	نساء	رجال	المجموع	نساء	رجال	المجموع	نساء	رجال			
1,4%	2,1%	0,7%	2,0%	2,7%	1,2%	2,3%	3,4%	1,1%	0,4%	0,6%	0,1%	0,0%	0,1%	0,0%	المنستير
1,3%	1,8%	0,8%	1,0%	1,1%	0,8%	2,0%	2,8%	1,3%	0,5%	0,9%	0,1%	0,0%	0,0%	0,1%	الوردانين
1,1%	1,6%	0,5%	0,9%	1,5%	0,3%	1,6%	2,5%	0,8%	0,3%	0,6%	0,0%	0,0%	0,1%	0,0%	ساحلين
1,0%	1,6%	0,3%	0,8%	1,3%	0,3%	1,5%	2,4%	0,6%	0,5%	1,0%	0,1%	0,0%	0,1%	0,0%	زرمندين
1,7%	2,4%	1,1%	1,2%	1,1%	1,2%	2,9%	4,0%	1,7%	0,3%	0,7%	0,0%	0,0%	0,0%	0,0%	بني حسان
1,0%	1,6%	0,5%	1,1%	1,6%	0,6%	1,5%	2,4%	0,7%	0,6%	0,9%	0,2%	0,0%	0,0%	0,0%	جمال
0,8%	1,3%	0,3%	1,1%	1,9%	0,3%	1,2%	1,8%	0,5%	0,4%	0,8%	0,1%	0,1%	0,1%	0,1%	بميلة
1,0%	1,6%	0,5%	1,2%	1,6%	0,6%	1,5%	2,2%	0,7%	0,6%	0,9%	0,2%	0,1%	0,2%	0,1%	مكنين
1,1%	1,6%	0,6%	1,2%	1,4%	0,9%	1,5%	2,2%	0,9%	0,7%	1,2%	0,2%	0,0%	0,0%	0,0%	البقالطة
0,8%	1,3%	0,4%	1,1%	1,5%	0,5%	1,2%	1,8%	0,6%	0,4%	0,7%	0,1%	0,2%	0,2%	0,2%	طبلبة
1,3%	1,9%	0,7%	1,4%	2,0%	0,7%	1,9%	2,7%	1,1%	0,5%	0,8%	0,2%	0,0%	0,0%	0,1%	قصر هلال
1,1%	1,6%	0,7%	1,5%	2,0%	1,0%	1,6%	2,2%	1,0%	0,4%	0,8%	0,1%	0,0%	0,1%	0,0%	قصيبة المديوني
1,2%	1,7%	0,7%	1,1%	1,4%	0,7%	1,9%	2,7%	1,0%	0,5%	0,7%	0,2%	0,0%	0,1%	0,0%	صيادية لمطة بوحجر
1,2%	1,7%	0,6%	1,3%	1,8%	0,7%	1,7%	2,6%	0,9%	0,5%	0,8%	0,1%	0,1%	0,1%	0,0%	الولاية
1,3%	1,8%	0,7%	1,5%	2,1%	0,9%	1,8%	2,6%	1,0%	0,4%	0,6%	0,1%	0,0%	0,1%	0,0%	الوطني

3- الإنجاب

1-3- متوسط عدد المواليد أحياء لكل امرأة في سن الإنجاب

مثل معدل المواليد على قيد الحياة قرابة 0.07 مولودا لنساء الفئة العمرية (15-19) سنة وناهز 1.43 مولودا لكل امرأة في سن الإنجاب. وينخفض هذا المعدل انطلاقا من الفئات العمرية الأكبر إلى الأصغر لدى النساء وذلك تبعا لنجاح برنامج التنظيم العائلي في تونس والحملة التحسيسية المتميزة المرتبطة به التي تراجعت رغم تواصل وجود هذا البرنامج.

رسم 1-3: متوسط عدد المواليد أحياء لكل امرأة في سنّ الإنجاب سنة 2014

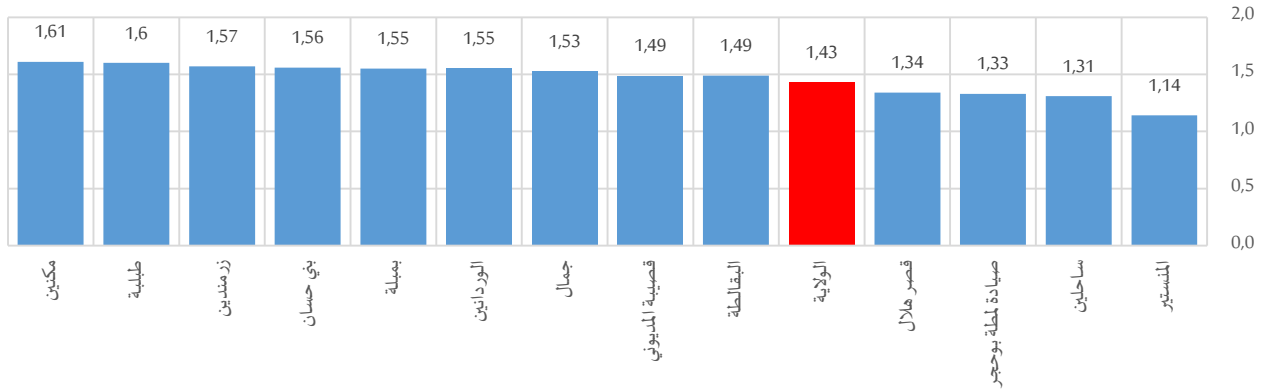

جدول 1-13: متوسط عدد المواليد أحياء لكل امرأة في سنّ الإنجاب حسب الفئة العمرية سنة 2014

المجموع	سنة 49-45	سنة 44-40	سنة 39-35	سنة 34-30	سنة 29-25	سنة 24-20	سنة 19-15 ¹	
المنستير	2,74	2,46	2,02	1,37	0,62	0,13	0,06	1,14
الوردانين	3,25	3,06	2,66	1,90	1,03	0,29	0,09	1,55
ساحلين	2,84	2,56	2,12	1,55	0,79	0,17	0,06	1,31
زمرندين	3,51	3,14	2,95	1,80	0,86	0,27	0,06	1,57
بني حسان	3,17	2,88	2,62	1,91	1,01	0,32	0,04	1,56
جمال	3,33	3,17	2,69	1,83	0,98	0,30	0,08	1,53
بمبلة	3,35	3,03	2,57	1,86	1,05	0,32	0,09	1,55
مكنين	3,30	3,10	2,71	2,05	1,12	0,37	0,08	1,61
البقالطة	2,98	2,68	2,34	1,77	1,09	0,45	0,07	1,49
طبلية	3,31	2,99	2,78	2,00	1,18	0,42	0,11	1,60
قصر هلال	2,90	2,65	2,21	1,55	0,78	0,22	0,07	1,34
قصبية المديوني	3,22	2,95	2,52	1,77	0,95	0,24	0,08	1,49
صيادة لمطة بوحجر	3,27	2,83	2,23	1,48	0,65	0,18	0,06	1,33
الولاية	3,13	2,85	2,45	1,72	0,90	0,26	0,07	1,43
الوطني	2,87	2,49	2,07	1,42	0,74	0,22	0,07	1,33

وتبعا للمستوى التعليمي للنساء المعنيات، يرتفع متوسط عدد المواليد الأحياء خاصة في صفوف الأميات وذلك من خلال 2.45 مولودا مقابل 1.19 لذوات المستوى التعليمي العالي.

¹ مؤشر (2-7-3) ضمن أهداف التنمية المستدامة



جدول 14-1: متوسط عدد المواليد أحياء لكل امرأة في سنّ الإنجاب حسب المستوى التعليمي سنة 2014

المجموع	عالي	إعدادي أو ثانوي	ابتدائي أو ما يعادله	لا شيء	
1,14	1,09	0,89	1,89	1,97	المنستير
1,55	1,12	1,16	2,20	2,37	الوردانين
1,31	1,03	0,95	2,00	2,20	ساحلين
1,57	1,65	0,83	2,27	2,78	زمرندين
1,56	1,13	1,09	2,14	2,63	بني حسان
1,53	1,29	1,05	2,23	2,50	جمال
1,55	1,19	1,06	2,38	2,19	بميلة
1,61	1,21	1,09	2,30	2,82	مكنين
1,49	1,21	1,02	2,26	2,29	البقالطة
1,60	1,30	1,19	2,38	2,44	طبلية
1,34	1,09	1,04	1,81	2,29	قصر هلال
1,49	1,27	1,08	2,24	2,34	قصبية المديوني
1,33	1,17	0,88	2,18	2,28	صيادة لمطة بوحجر
1,43	1,19	1,01	2,16	2,45	الولاية
1,33	1,00	0,86	1,82	2,36	الوطني

3-2- متوسط عدد المواليد أحياء، لكل امرأة متزوجة أو أرملت أو مطلقت

تراوح معدل المواليد أحياء لكل امرأة (المتزوجة أو المطلقة أو الأرملة) بين 2.19 مولودا (بمعمدية المنستير) و2.81 مولودا (بمعمدية زمرندين) بمختلف معتمديات ولاية المنستير. وإجمالاً، فإنّ هذا المعدل ينخفض مع ارتفاع المستوى التعليمي، حيث ناهز 3.13 مولودا لدى النساء الأميات ليصل إلى 1.94 مولودا لذوات مستوى تعليمي عالي.

رسم 4-1: متوسط عدد المواليد أحياء لكل امرأة متزوجة أو أرملت أو مطلقة سنة 2014

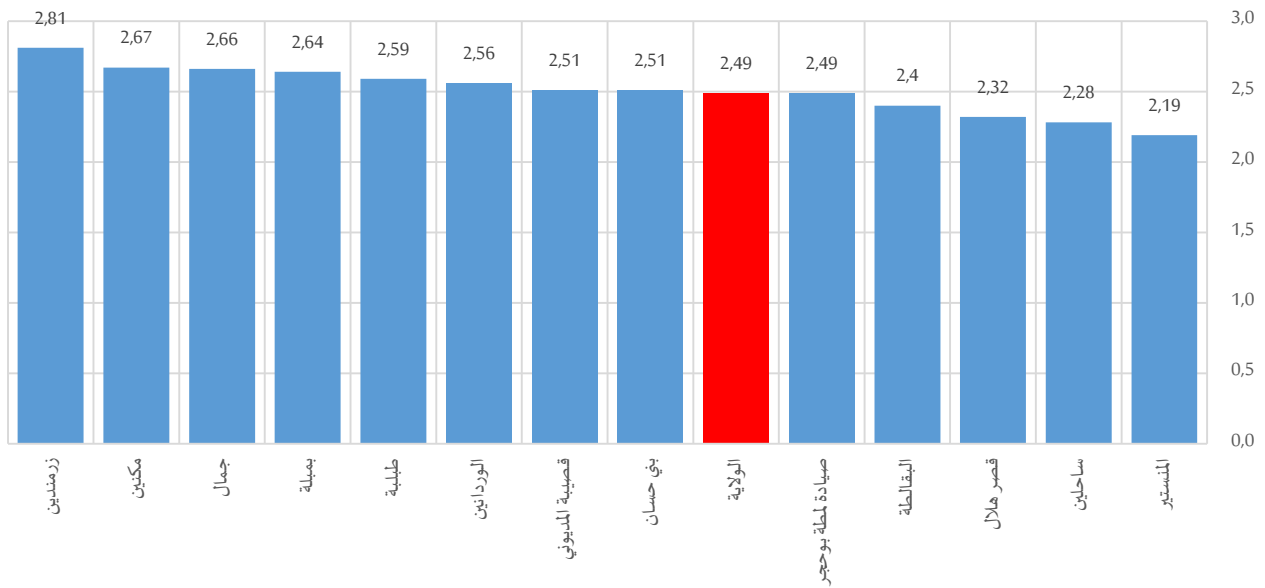

جدول 15-1: متوسط عدد المواليد أحياء لكل امرأة متزوجة أو أرملة أو مطلقة حسب الفئة العمرية سنة 2014

المجموع	سنة 49-45	سنة 44-40	سنة 39-35	سنة 34-30	سنة 29-25	سنة 24-20	سنة 19-15	
2,19	2,93	2,71	2,38	1,88	1,31	0,97	1,13	المنستير
2,56	3,42	3,27	2,93	2,35	1,61	1,05	0,72	الوردانين
2,28	2,99	2,77	2,43	1,99	1,47	0,99	0,47	ساحلين
2,81	3,70	3,39	3,30	2,36	1,57	1,21	1,28	زرمندين
2,51	3,33	3,11	2,84	2,27	1,65	1,08	0,40	بني حسان
2,66	3,45	3,40	3,03	2,34	1,71	1,17	1,16	جمال
2,64	3,52	3,35	2,96	2,43	1,75	1,10	1,08	بمبلة
2,67	3,55	3,38	3,03	2,47	1,75	1,21	0,96	مكنين
2,40	3,18	2,91	2,70	2,22	1,62	1,40	0,62	البقالطة
2,59	3,44	3,21	3,03	2,35	1,82	1,36	1,34	طبلية
2,32	3,06	2,92	2,54	2,00	1,44	1,05	0,88	قصر هلال
2,51	3,37	3,11	2,75	2,16	1,62	1,06	1,78	قصبية المديوني
2,49	3,44	3,03	2,61	2,01	1,40	1,01	1,15	صيادة لمطة بوحجر
2,49	3,30	3,10	2,78	2,20	1,59	1,14	1,07	الولاية
2,33	3,14	2,85	2,5	1,94	1,43	1,04	1,08	الوطني

جدول 16-1: متوسط عدد المواليد أحياء لكل امرأة متزوجة أو أرملة أو مطلقة حسب المستوى التعليمي سنة 2014

المجموع	عالي	إعدادي أو ثانوي	ابتدائي أو ما يعادله	لا شيء	
2,19	1,84	2,21	2,51	2,74	المنستير
2,56	1,79	2,43	2,82	2,96	الوردانين
2,28	1,75	2,16	2,52	2,79	ساحلين
2,81	2,61	2,40	2,96	3,40	زرمندين
2,51	1,93	2,29	2,70	3,11	بني حسان
2,66	2,01	2,48	2,95	3,17	جمال
2,64	1,95	2,40	3,03	3,05	بمبلة
2,67	1,98	2,41	2,92	3,46	مكنين
2,40	1,87	2,21	2,70	2,83	البقالطة
2,59	1,96	2,48	2,91	3,29	طبلية
2,32	1,79	2,26	2,52	2,88	قصر هلال
2,51	1,96	2,44	2,80	3,05	قصبية المديوني
2,49	2,02	2,39	2,80	2,97	صيادة لمطة بوحجر
2,49	1,94	2,35	2,79	3,13	الولاية
2,33	1,70	2,05	2,52	3,08	الوطني

3-3- متوسط العمر عند أول زواج

من خلال ملاحظة متوسط عمر المرأة عند أول زواج عبر الأجيال بولاية المنستير، يتبين ارتفاع هذا المعدل لدى النساء من الفئة العمرية (29-20) سنة والفئة العمرية (30-59 سنة) حيث يُناهز 22 و 23 سنة على التوالي. في المقابل، لا يتجاوز متوسط عمر النساء المسنات (60 سنة فما فوق) عند أول زواج سن 20 سنة وذلك بحكم العادات الاجتماعية ومحدودية الضغوط الاقتصادية المسلطة على المجتمع في السبعينات. ولا توجد فوارق تذكر بين معتمديات ولاية المنستير بهذا الخصوص حيث يتراوح متوسط العمر عند أول زواج عموماً بين 21 سنة و 23 سنة.

جدول 17-1: متوسط عمر المرأة عند أول زواج حسب الفئة العمرية إلى غاية 2014

المجموع	60 سنة فما فوق	59-30 سنة	29-20 سنة	19-15 سنة	
23	21	24	22	17	المنستير
22	20	23	21	17	الوردانين
23	21	24	22	17	ساحلين
22	19	23	22	17	زرمندين
23	20	24	22	17	بني حسان
22	20	23	22	17	جمال
22	19	23	21	17	بمبلة
22	20	23	21	17	مكنين
22	21	23	22	18	البقالطة
21	20	22	21	17	طبلية
22	21	23	22	17	قصر هلال
23	21	23	22	17	قصبية المديوني
23	21	24	23	17	صيادة لمطة بوحجر
22	20	23	22	17	الولاية
22	20	23	22	17	الوطني

ونظرا لانعكاسات المسار الدراسي للمرأة على حياتها الأسرية، يرتفع معدل سن المرأة عند أول زواج بارتفاع المستوى التعليمي، حيث بلغ 21 سنة لدى النساء الأميات و25 سنة لدى النساء ذوات مستوى تعليمي عالي.

جدول 18-1: متوسط عمر المرأة عند أول زواج حسب المستوى التعليمي إلى غاية 2014

المجموع	عالي	إعدادي أو ثانوي	ابتدائي أو ما يعادله	لا شيء	
23	25	23	23	21	المنستير
22	25	22	22	21	الوردانين
23	25	23	23	22	ساحلين
22	27	22	22	21	زرمندين
23	26	23	23	21	بني حسان
22	25	22	22	21	جمال
22	24	22	22	21	بمبلة
22	25	22	22	21	مكنين
22	24	22	22	21	البقالطة
21	24	21	21	20	طبلية
22	25	23	22	21	قصر هلال
23	25	23	23	21	قصبية المديوني
23	25	23	23	21	صيادة لمطة بوحجر
22	25	23	22	21	الولاية
22	26	23	23	21	الوطني

3-4- الزواج قبل سن 18 سنة

منذ صدور مجلة الأحوال الشخصية سنة 1956، وقع تحديد السن الأدنى للزواج بـ17 سنة للنساء و20 سنة للرجال. وقد تمّ تنقيح هذه الأحكام بصدور قانون عدد 32 لسنة 2007 المؤرخ في 14 ماي 2007 ليصبح السن الأدنى للزواج 18 سنة لكلا الجنسين.



وقد بلغ عدد المتزوجات قبل سن 18 سنة بولاية المنستير حوالي 12465 امرأة من خلال تعداد سنة 2014، قرابة 1.1 ألف منهن تزوجن خلال العشرية الأخيرة. وتعتبر هذه الظاهرة في تقلص عبر الأجيال حيث بلغت نسبة النساء الأحياء واللواتي تزوجن في الخمسينات قبل سن 18 سنة ما يناهز 48.2% (تفوق أعمارهن 60 سنة) من مجموع المتزوجات قبل سن 18 سنة.

جدول 19-1: المتزوجات قبل سن 18 سنة حسب الفئة العمرية سنة 2014

المجموع	التوزيع النسبي				
	60 سنة فما فوق	سنة 59-30	سنة 29-20	سنة 19-15	
1740	49,3%	43,7%	4,9%	2,1%	المنستير
695	46,9%	43,6%	7,6%	1,9%	الوردانين
432	48,3%	41,8%	8,8%	1,2%	ساحلين
860	54,1%	39,2%	5,0%	1,8%	زرمندين
389	57,0%	33,5%	7,3%	2,1%	بني حسان
1597	48,7%	42,8%	6,3%	2,2%	جمال
809	49,7%	38,7%	8,3%	3,3%	بمبلة
2349	47,7%	40,6%	9,3%	2,3%	مكنين
300	37,7%	49,2%	10,1%	3,0%	البقالطة
1111	40,1%	48,0%	7,8%	4,0%	طلبية
1078	45,7%	46,1%	5,8%	2,3%	قصر هلال
598	47,5%	42,4%	6,1%	4,0%	قصيبة المديوني
508	58,0%	36,6%	3,4%	2,1%	صيادة لمطة بوحجر
12465	48,2%	42,3%	7,0%	2,5%	الولاية
317899	54,3%	39,5%	4,4%	1,8%	الوطني

ومقارنة بمجموع النساء المتزوجات أو اللواتي سبق لهن الزواج، بلغت نسبة الزواج قبل سن 18 سنة في صفوفهن 9.1% على المستوى الجهوي، لترتفع هذه النسبة بمعتمدية الوردانين إلى 12.6% وتسجيل 11.7% و 11.6% بمعتمديتي زرمدين وطلبية على التوالي. ومتابعة للهدف (5) من أهداف التنمية المستدامة لـ"تحقيق المساواة بين الجنسين وتمكين كل النساء والفتيات"، نلاحظ تعمق الفوارق بين معتمديات ولاية المنستير بالفئة العمرية (19-15 سنة)، حيث تنتشر ظاهرة الزواج قبل سن 18 سنة في معتمدية طلبية بهذه الفئة، حيث بلغت نسب الزواج قبل سن 18 سنة 51.1% من بين المتزوجات في الصدد.

رسم 5-1: نسب الزواج قبل سن 18 سنة حسب الفئة العمرية سنة 2014

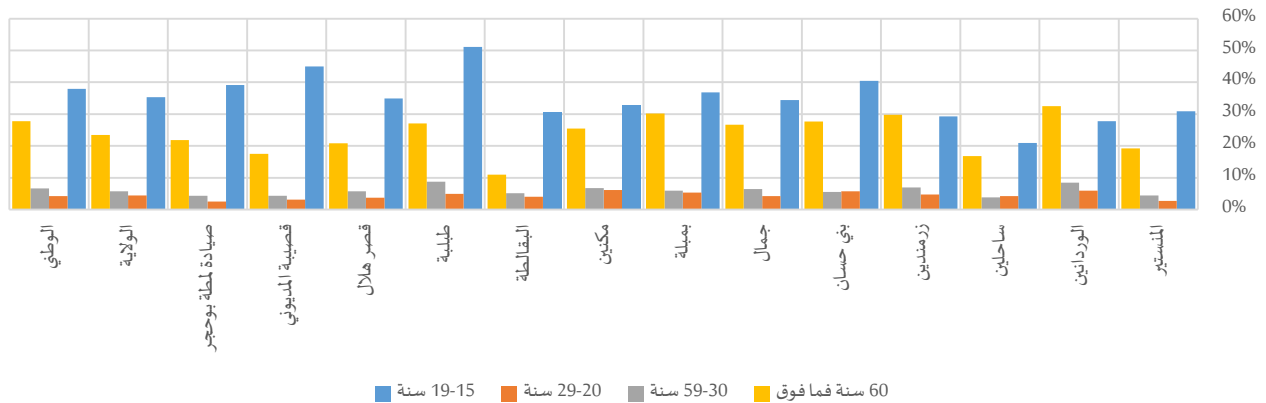



جدول 20-1: نسب الزواج قبل سن 18 سنة حسب الفئة العمرية سنة 2014²

المجموع	60 سنة فما فوق	59-30 سنة	29-20 سنة	19-15 سنة	
7,0%	19,2%	4,4%	2,7%	30,9%	المنستير
12,6%	32,5%	8,5%	6,0%	27,8%	الوردانين
6,2%	16,8%	3,8%	4,2%	20,9%	ساحلين
11,7%	29,8%	7,0%	4,7%	29,3%	زرمندين
10,7%	27,7%	5,6%	5,8%	40,4%	بني حسان
10,0%	26,7%	6,5%	4,2%	34,4%	جمال
10,3%	30,2%	6,0%	5,3%	36,8%	بمبلة
10,6%	25,5%	6,8%	6,2%	32,8%	مكنين
6,4%	11,0%	5,1%	4,0%	30,8%	البقالطة
11,6%	27,1%	8,8%	4,9%	51,1%	طبلية
8,5%	20,8%	5,8%	3,7%	34,9%	قصر هلال
6,8%	17,5%	4,3%	3,1%	45,0%	قصبية المديوني
7,9%	21,8%	4,3%	2,5%	39,1%	صيادة لمطة بوحجر
9,1%	23,4%	5,8%	4,4%	35,3%	الولاية
11,2%	27,8%	6,7%	4,2%	37,9%	الوطني

وللإشارة، فإن ما يقارب 0.9% فقط من المتزوجات من اللواتي لم يتجاوز سنهن عند الزواج 18 سنة بلغن مستوى تعليمي عالي، في حين أن نسبة الزواج قبل سن 18 سنة في صفوف الأميات ناهز 19.8%، وهو ما يحيلنا إلى مسألة إعاقة فرص التحصيل العلمي للمرأة من خلال زواجها المبكر.

جدول 21-1: المتزوجات قبل سن 18 سنة حسب المستوى التعليمي سنة 2014

المجموع	التوزيع النسبي				
	عالي	إعدادي أو ثانوي	ابتدائي أو ما يعادله	لا شيء	
1740	2,1%	19,8%	34,9%	43,2%	المنستير
695	0,6%	16,4%	28,7%	54,3%	الوردانين
432	0,7%	16,9%	29,4%	53,0%	ساحلين
860	0,6%	10,0%	25,3%	64,1%	زرمندين
389	0,5%	9,4%	23,8%	66,3%	بني حسان
1597	1,0%	14,0%	29,1%	55,9%	جمال
809	1,9%	16,4%	28,5%	53,2%	بمبلة
2349	1,2%	16,4%	25,6%	56,7%	مكنين
300	0,7%	21,3%	29,9%	48,1%	البقالطة
1111	1,6%	20,4%	40,4%	37,6%	طبلية
1078	1,8%	19,8%	31,2%	47,2%	قصر هلال
598	2,1%	15,0%	30,6%	52,3%	قصبية المديوني
508	0,8%	12,9%	27,3%	59,0%	صيادة لمطة بوحجر
12465	1,3%	16,5%	30,0%	52,2%	الولاية
317899	0,9%	9,9%	21,9%	67,3%	الوطني

² الموافق للمؤشر (1-3-5) ضمن أهداف التنمية المستدامة

رسم 6-1: نسب الزواج قبل سن 18 سنة حسب المستوى التعليمي سنة 2014

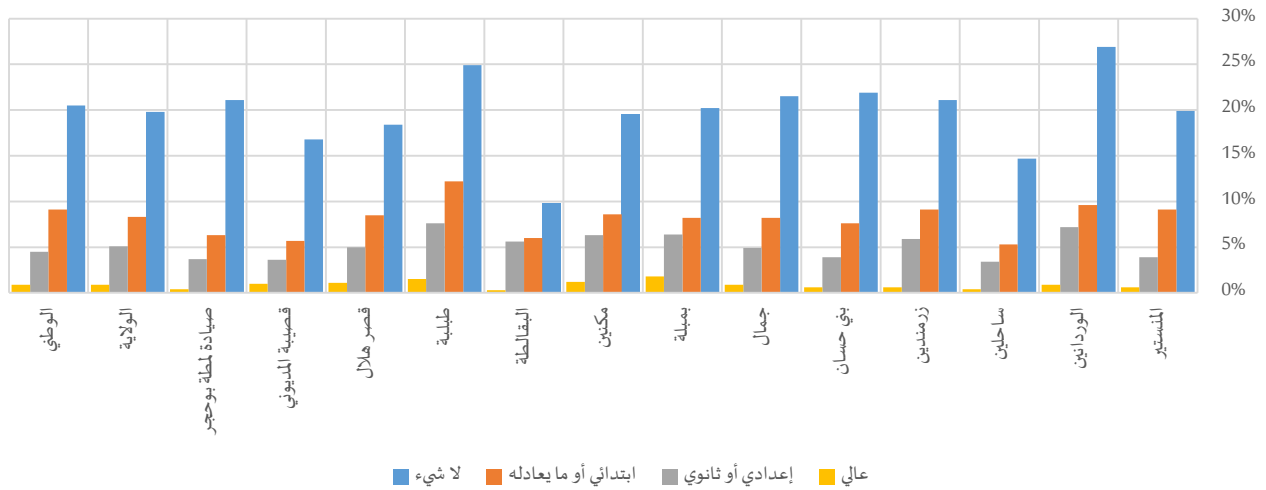

جدول 22-1: نسب الزواج قبل سن 18 سنة حسب المستوى التعليمي سنة 2014

المجموع	عالي	إعدادي أو ثانوي	ابتدائي أو ما يعادله	لا شيء	
7,0%	0,6%	3,9%	9,1%	19,9%	المنستير
12,6%	0,9%	7,2%	9,6%	26,9%	الوردانين
6,2%	0,4%	3,4%	5,3%	14,7%	ساحلين
11,7%	0,6%	5,9%	9,1%	21,1%	زرمندين
10,7%	0,6%	3,9%	7,6%	21,9%	بني حسان
10,0%	0,9%	4,9%	8,2%	21,5%	جمال
10,3%	1,8%	6,4%	8,2%	20,2%	بمبلة
10,6%	1,2%	6,3%	8,6%	19,5%	مكنين
6,4%	0,3%	5,6%	6,0%	9,8%	البقالطة
11,6%	1,5%	7,6%	12,2%	24,9%	طلبية
8,5%	1,1%	5,0%	8,5%	18,4%	قصر هلال
6,8%	1,0%	3,6%	5,7%	16,8%	قصبية المديوني
7,9%	0,4%	3,7%	6,3%	21,1%	صيادة لمطة بوحجر
9,1%	0,9%	5,1%	8,3%	19,8%	الولاية
11,2%	0,9%	4,5%	9,1%	20,5%	الوطني

4- الفصائص الديمغرافية لرئيس الأسرة

رغم تجاوز مفهوم رئاسة الأسرة من مفهوم القوامة الاقتصادية إلى مفهوم أشمل يتعلق بأخذ القرار الذي يهيم كل الأسرة، يتواصل ضعف تقلد المرأة لهذه المهمة مقابل سيطرة رجالية، إذ لم تمثل الأسر التي ترأسها امرأة سوى 15.7% من مجموع الأسر. وبلغ بذلك معدل الرجالة في صفوف رؤساء أسر ولاية المنستير حوالي 5.4 رجلا عن كل امرأة (مقابل 5.2 على الصعيد الوطني). وقد تراوح هذا المعدل بين 4.0 (بمعدمية المنستير) و7.2 (بمعدمية بمبلة) بين مختلف المعتمديات.



خارطة 2-1: معدل الرجالة في صفوف رؤساء الأسر سنة 2014

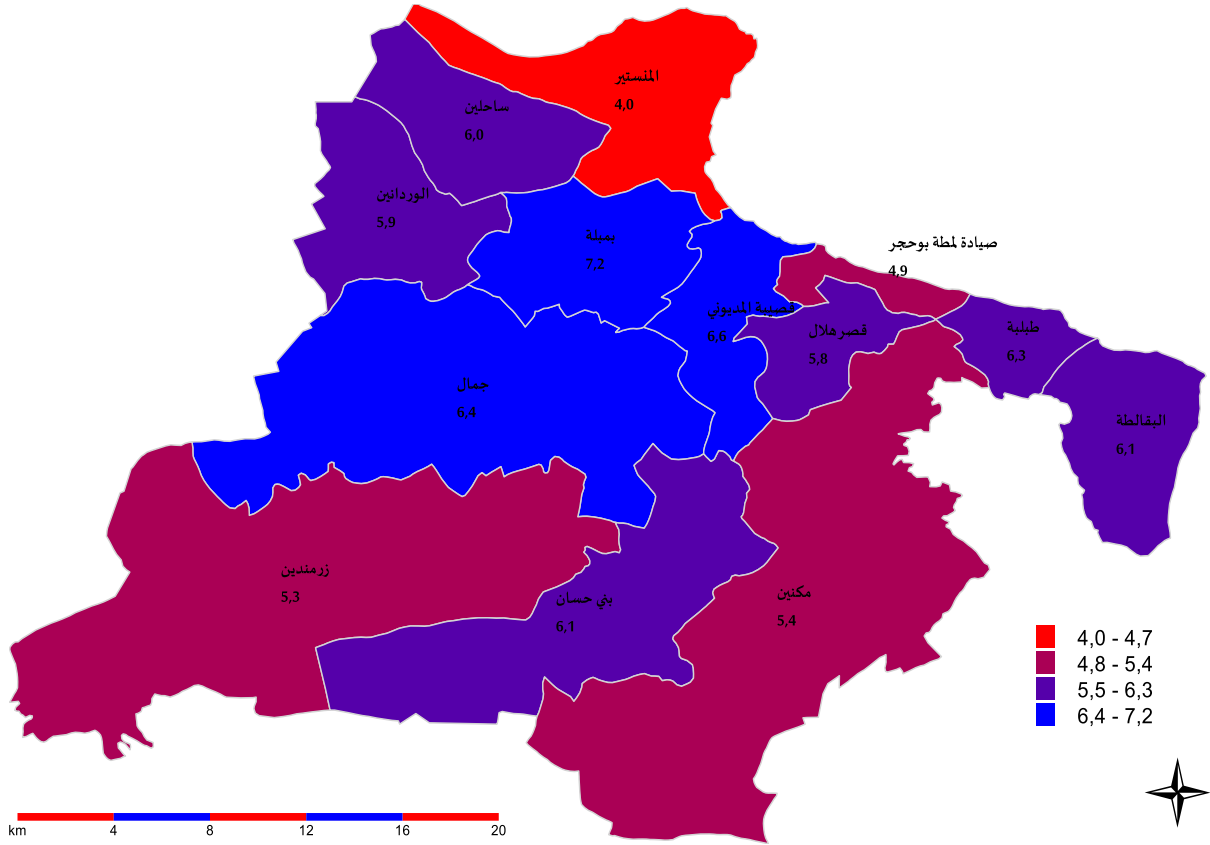

4-1- الفئة العمرية لرئيس الأسرة

يفوق عمر 42.6% من النساء رئيسات الأسر سن الستين، فيما لا ينتهي سوى 19.6% من رجال رؤساء أسر ولاية المنستير لهذه الفئة العمرية. وما يلفت الانتباه في الفجوة بين الرجال والنساء بين المعتمديات هو ضعف الفارق في التوزيع النسبي بين الرجال والنساء بكل المعتمديات بالنسبة للفئة العمرية (15-19 سنة) إذ يصل أقصاه إلى 1.5 نقطة لفائدة النساء بمعتمدية المنستير. فيما يتعلق بالفئة العمرية (60 سنة فما فوق)، يعود الفرق الايجابي لصالح النساء بالدرجة الأولى إلى ارتفاع نسب النساء اللواتي يعشن دون زوج إما بصفة أرامل أو مطلقات على نقيض الوضع لدى الرجال.

رسم 7-1: فجوات النوع الاجتماعي في التوزيع النسبي بين النساء والرجال رؤساء الأسر حسب الفئة العمرية سنة 2014

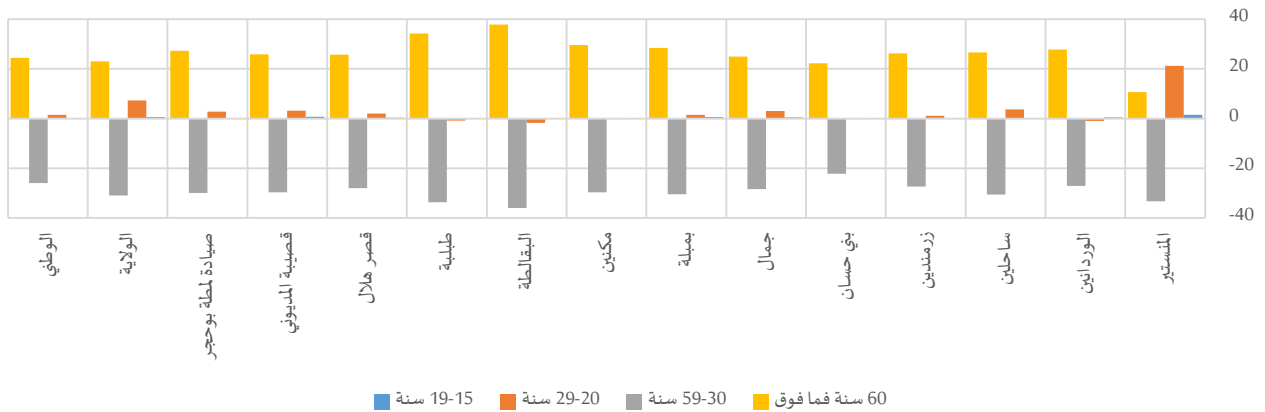



جدول 23-1: رؤساء الأسر حسب الفئة العمرية سنة 2014

المجموع	التوزيع النسبي												المستير	
	60 سنة فما فوق			59-30 سنة			29-20 سنة			19-15 سنة				
	المجموع	رجال	نساء	المجموع	رجال	نساء	المجموع	رجال	نساء	المجموع	رجال	نساء		
29824	5965	23859	19,6%	28,1%	17,5%	63,2%	36,6%	69,9%	16,3%	33,2%	12,0%	0,9%	2,1%	0,6%
5212	756	4455	23,4%	47,1%	19,3%	71,5%	48,2%	75,4%	5,0%	4,2%	5,2%	0,1%	0,5%	0,0%
6972	1003	5968	23,7%	46,5%	19,9%	71,3%	45,1%	75,7%	4,8%	8,0%	4,3%	0,1%	0,3%	0,1%
6823	1085	5737	27,1%	49,3%	23,0%	69,1%	46,0%	73,4%	3,7%	4,6%	3,5%	0,1%	0,2%	0,1%
3462	487	2976	27,0%	46,1%	23,9%	68,4%	49,3%	71,5%	4,6%	4,5%	4,6%	0,0%	0,0%	0,0%
15311	2076	13235	22,6%	44,3%	19,3%	71,5%	47,0%	75,4%	5,6%	8,2%	5,2%	0,2%	0,6%	0,1%
7372	897	6475	21,0%	46,0%	17,6%	73,3%	46,5%	77,0%	5,5%	6,8%	5,3%	0,2%	0,7%	0,1%
20161	3127	17034	25,5%	50,5%	20,9%	69,6%	44,5%	74,2%	4,8%	4,7%	4,8%	0,1%	0,3%	0,1%
4615	653	3962	28,6%	61,2%	23,3%	66,8%	35,9%	72,0%	4,5%	2,9%	4,7%	0,0%	0,0%	0,0%
9181	1264	7916	22,6%	52,2%	17,9%	70,6%	41,5%	75,2%	6,7%	6,0%	6,8%	0,2%	0,3%	0,1%
12450	1835	10615	23,8%	45,7%	20,0%	69,9%	46,0%	74,0%	6,1%	7,8%	5,8%	0,2%	0,5%	0,2%
7973	1049	6923	22,4%	44,9%	19,0%	72,6%	46,8%	76,5%	4,9%	7,6%	4,5%	0,2%	0,8%	0,1%
6223	1056	5167	26,3%	49,0%	21,7%	68,8%	43,9%	73,9%	4,8%	7,2%	4,4%	0,0%	0,0%	0,1%
135577	21253	114323	23,2%	42,6%	19,6%	68,9%	42,7%	73,7%	7,6%	13,8%	6,5%	0,3%	0,8%	0,2%
2771202	400859	2370344	28,0%	48,8%	24,4%	67,4%	45,2%	71,2%	4,5%	5,8%	4,3%	0,1%	0,3%	0,1%

2-4- رئيس الأسرة وعدد أفرادها

بالرجوع إلى التوزيع النسبي للنساء والرجال رؤساء الأسر حسب عدد أفراد الأسرة، يتبين ارتفاع نسبة النساء رئيسات الأسر من مجموع النساء اللواتي يعشن بمفردهن مقابل ما يشهده التوزيع النسبي للرجال، حيث ناهزت النسبة 27.9% و 3.1% على التوالي على المستوى الجهوي. وتتعمق الفوارق في هذا الصدد، خاصة بمعتمديتي طبلبة والبقالطة أين تفوق الفجوة بين الجنسين الـ 30 نقطة. على نقيض ذلك، ترتفع نسبة الرجال رؤساء الأسر ذات (4-5 أفراد) مقارنة بما هو عليه لدى النساء، حيث تتراوح الفجوات بكافة المعتمديات بين 16.8 نقطة (بمعتمدية مكنين) و 30.3 نقطة (بمعتمدية البقالطة).

رسم 8-1: فجوات النوع الاجتماعي في التوزيع النسبي بين النساء والرجال رؤساء الأسر حسب عدد أفراد الأسرة سنة 2014

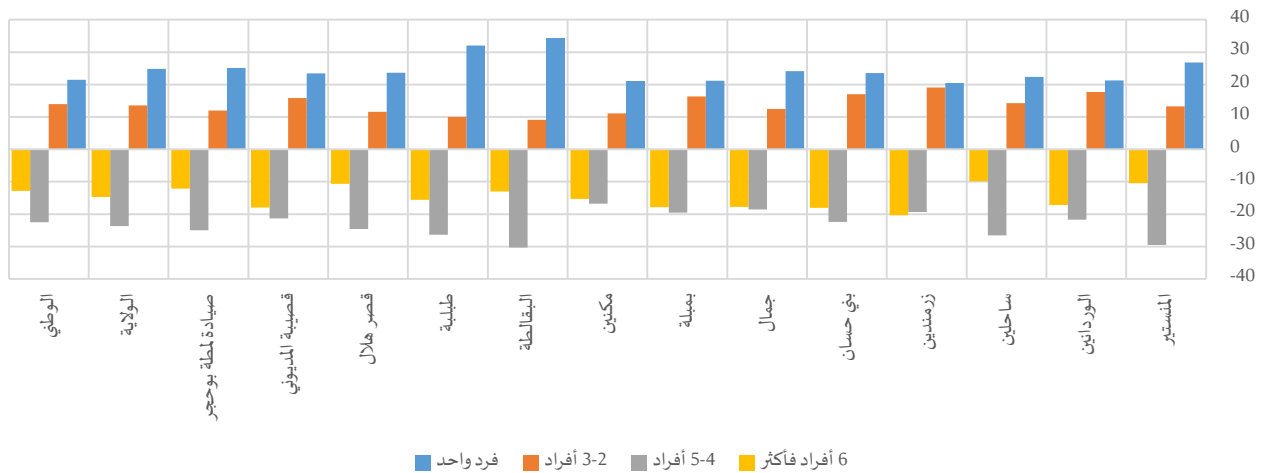



جدول 24-1: رؤساء الأسر حسب عدد أفراد الأسرة سنة 2014

المجموع	التوزيع النسبي														
	6 أفراد فأكثر			4-5 أفراد			2-3 أفراد			فرد واحد					
المجموع	نساء	رجال	المجموع	نساء	رجال	المجموع	نساء	رجال	المجموع	نساء	رجال	المجموع	نساء	رجال	
20161	3127	17034	12,1%	3,6%	14,1%	39,1%	15,4%	44,9%	36,8%	47,5%	34,2%	12,0%	33,5%	6,7%	المنستير
7973	1049	6923	23,3%	8,6%	25,8%	40,9%	22,3%	44,0%	30,1%	45,2%	27,5%	5,7%	23,9%	2,6%	الوردانين
4615	653	3962	14,6%	6,2%	16,1%	46,5%	23,8%	50,4%	32,3%	44,5%	30,3%	6,5%	25,6%	3,3%	ساحلين
6223	1056	5167	27,3%	10,1%	30,4%	40,6%	24,2%	43,6%	26,8%	42,9%	23,8%	5,4%	22,7%	2,2%	زرمندين
6972	1003	5968	20,1%	4,6%	22,7%	40,3%	21,0%	43,4%	32,7%	47,3%	30,3%	6,9%	27,1%	3,6%	بني حسان
6823	1085	5737	25,2%	9,8%	27,6%	40,4%	24,3%	42,9%	29,2%	40,0%	27,5%	5,2%	26,0%	1,9%	جمال
5212	756	4455	27,0%	11,3%	29,2%	42,6%	25,4%	45,0%	26,0%	40,3%	24,0%	4,4%	23,0%	1,8%	بمبلة
7372	897	6475	28,1%	15,2%	30,5%	40,4%	26,2%	43,0%	26,5%	35,9%	24,8%	5,0%	22,7%	1,7%	مكنين
29824	5965	23859	16,4%	5,2%	18,2%	41,7%	15,7%	46,0%	34,1%	41,9%	32,8%	7,8%	37,2%	3,0%	البقالطة
12450	1835	10615	20,6%	7,1%	22,7%	42,3%	19,6%	46,0%	30,7%	39,3%	29,3%	6,4%	34,0%	2,0%	طيلبة
3462	487	2976	16,7%	7,6%	18,3%	45,1%	24,1%	48,7%	32,6%	42,5%	30,9%	5,5%	25,7%	2,1%	قصرهلال
15311	2076	13235	23,8%	8,1%	26,1%	43,1%	24,6%	45,9%	28,3%	42,1%	26,3%	4,8%	25,2%	1,8%	قصبية المديوني
9181	1264	7916	20,0%	9,9%	22,0%	41,8%	21,1%	46,1%	31,6%	41,6%	29,6%	6,6%	27,4%	2,3%	صيادة لمطة بوحجر
135577	21253	114323	20,6%	8,2%	22,9%	41,5%	21,4%	45,1%	31,0%	42,5%	28,9%	6,9%	27,9%	3,1%	الولاية
2771202	400859	2370344	18,5%	7,6%	20,4%	41,8%	22,6%	45,1%	33,4%	45,3%	31,4%	6,2%	24,6%	3,1%	الوطني

المحور الثاني: المساواة بين الجنسين في الحصول على المعرفة

1- التدرّس

1-1- الفئة العمرية 3-5 سنوات

في تمكين أطفال الفئة العمرية (3-5 سنوات) من فرص الالتحاق بأحد مؤسسات الطفولة المبكرة من رياض أطفال وكتاتيب وأقسام السنة التحضيرية، توفير أكثر حظوظ النجاح لهم في مساهمهم الدراسي والمهني والحياة عموماً.

جدول 1-2: الأطفال (3-5 سنوات) المزاولين لمرحلة ما قبل الدراسة سنة 2014

نسب الالتحاق بمرحلة ما قبل الدراسة ³			عدد الأطفال 3-5 سنوات المزاولين لمرحلة ما قبل الدراسة			
المجموع	طفلة	طفل	المجموع	طفلة	طفل	
77,8%	75,9%	79,6%	3823	1819	2004	المنستير
65,8%	67,5%	64,2%	811	400	411	الوردانين
72,0%	72,8%	71,4%	1001	471	531	ساحلين
62,2%	58,8%	65,0%	945	411	534	زرمندين
57,6%	56,9%	58,3%	459	221	238	بني حسان
62,7%	63,3%	62,2%	2334	1153	1181	جمال
66,3%	64,6%	67,8%	1320	621	699	بمبلة
53,6%	53,6%	53,7%	2801	1354	1447	مكنين
65,1%	67,4%	62,7%	604	316	288	البقالطة
68,1%	68,5%	67,7%	1315	624	692	طيلبة
54,0%	55,1%	53,0%	1335	625	710	قصر هلال
70,1%	71,1%	69,3%	1313	615	698	قصبية المديوني
67,6%	68,5%	66,8%	818	404	414	صيادة لمطة بوحجر
64,6%	64,5%	64,8%	18880	9035	9845	الولاية
55,4%	55,3%	55,5%	301478	145036	156442	الوطني

وانطلاقاً من مبدأ تكافؤ فرص النجاح بين الجنسين والتأكيد على حق جميع الأطفال في الالتحاق بالمدرسة وهم مهيتون للنجاح، بينت نتائج التعداد العام للسكان والسكنى لسنة 2014 أنّ نسبة إلتحاق الأطفال (3-5 سنوات) بمرحلة ما قبل الدراسة قد ناهزت 64% لكلى الجنسين بولاية المنستير، أي بأفضلية 9 نقاط مقارنة بالمستوى الوطني. على المستوى المحلي، سجلت كل من معتمدية مكنين ومعتمدية قصر هلال أدنى نسب الإلتحاق بمرحلة ما قبل الدراسة من خلال 53.6% و54.0% على التوالي.

ويندرج هذا المؤشر في إطار متابعة الهدف (4) من أهداف التنمية المستدامة المتجسم في "ضمان التعليم الجيد المنصف والشامل للجميع وتعزيز فرص التعلّم مدى الحياة للجميع"، وذلك لتحقيق الغاية (4-2) من خلال "ضمان أن تتاح لجميع البنات والبنين فرص الحصول على نوعية جيدة من النماء والرعاية في مرحلة الطفولة المبكرة والتعليم قبل الابتدائي حتى يكونوا جاهزين للتعليم الابتدائي بحلول عام 2030".

³ الموافق للمؤشر (2-2-4) ضمن أهداف التنمية المستدامة



بالنسبة للفجوات بين الجنسين، ففي حين لم يتم رصد فوارق على مستوى الولاية، تباينت نسب الالتحاق بمرحلة ما قبل الدراسة بين الفتيات والفتيان بين معتمديات ولاية المنستير. فقد فاقت نسبة التحاق الفتيان (3-5 سنوات) نظارهم من الفتيات من نفس الشريحة العمرية بمرحلة ما قبل الدراسة بـ 6.2 نقطة بمعتمدية زرمندين. في المقابل، عرفت معتمديتي البقالطة والوردانين إقبالا أكبر في صفوف الفتيات مقارنة بالفتيان على مؤسسات ما قبل الدراسة من خلال تسجيل فارقا ناهز 4.7 نقطة و 3.3 نقطة على التوالي لفائدة الفتيات.

خارطة 1-2: فجوات النوع الاجتماعي في نسب الالتحاق بمرحلة ما قبل الدراسة بين الفتيات والفتيان سنة 2014

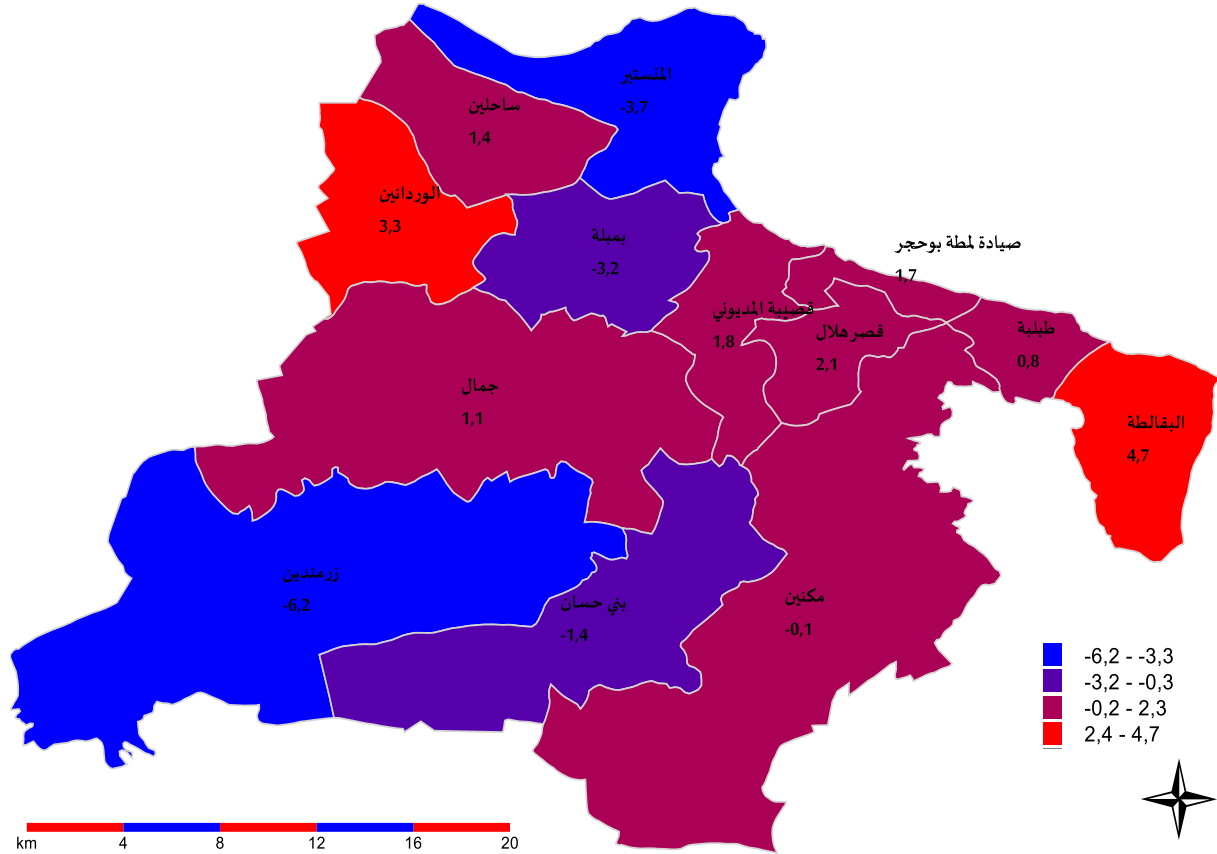

2-1- الفئة العمرية 6-14 سنة

بلغت نسبة تمدرس الفتيات (6-14 سنة) 97.4% على مستوى ولاية المنستير، وتراوحت على المستوى المحلي بين 96.6% (بمعتمدية قصر هلال) و 98.7% (بمعتمدية المنستير).

جدول 2-2: تمدرس الأطفال (6-14 سنة) سنة 2014

نسبة تمدرس الأطفال 6-14 سنة	عدد الأطفال 6-14 سنة المتدربين					
	طفلة	طفل	المجموع	طفلة	طفل	
98,2%	98,7%	97,7%	15021	7323	7699	المنستير
95,6%	96,8%	94,5%	3687	1801	1887	الوردانين
96,9%	97,2%	96,7%	4176	1988	2188	ساحلين
92,0%	97,4%	87,4%	4682	2266	2416	زرمندين
97,3%	97,2%	97,5%	2217	1051	1166	بني حسان



96,2%	97,0%	95,4%	11040	5423	5617	جمال
96,7%	97,4%	96,1%	5558	2693	2865	بمبلة
95,8%	96,6%	95,0%	15015	7302	7712	مكنين
96,9%	97,1%	96,8%	2555	1240	1316	البقالطة
96,6%	97,3%	95,9%	5938	2926	3012	طبلية
96,0%	96,6%	95,3%	7268	3536	3732	قصرهلال
97,2%	97,2%	97,1%	5647	2705	2942	قصبية المديوني
97,3%	98,5%	96,2%	3903	1923	1979	صيادة لمطة بوحجر
96,4%	97,4%	95,6%	86706	42176	44530	الولاية
95,9%	96,1%	95,7%	1555335	753566	801769	الوطني

من جهة أخرى، لم تتجاوز الفجوة بين الجنسين في نسب تلمذ الأطفال (6-14 سنة) الـ3 نقاط على أقصى تقدير بكامل معتمديات ولاية المنستير، باستثناء معتمدية زرمدين أين كانت الفجوة لصالح الفتيات بـ10 نقاط. وكان التفوق شبه كلي لصالح الفتيات باستثناء ما شهدته معتمدية بني حسان أين تقدم الفتيان بـ0.3 نقطة.

خارطة 2-2: فجوات النوع الاجتماعي في نسب تلمذ الأطفال (6-14 سنة) بين الفتيات والفتيان سنة 2014

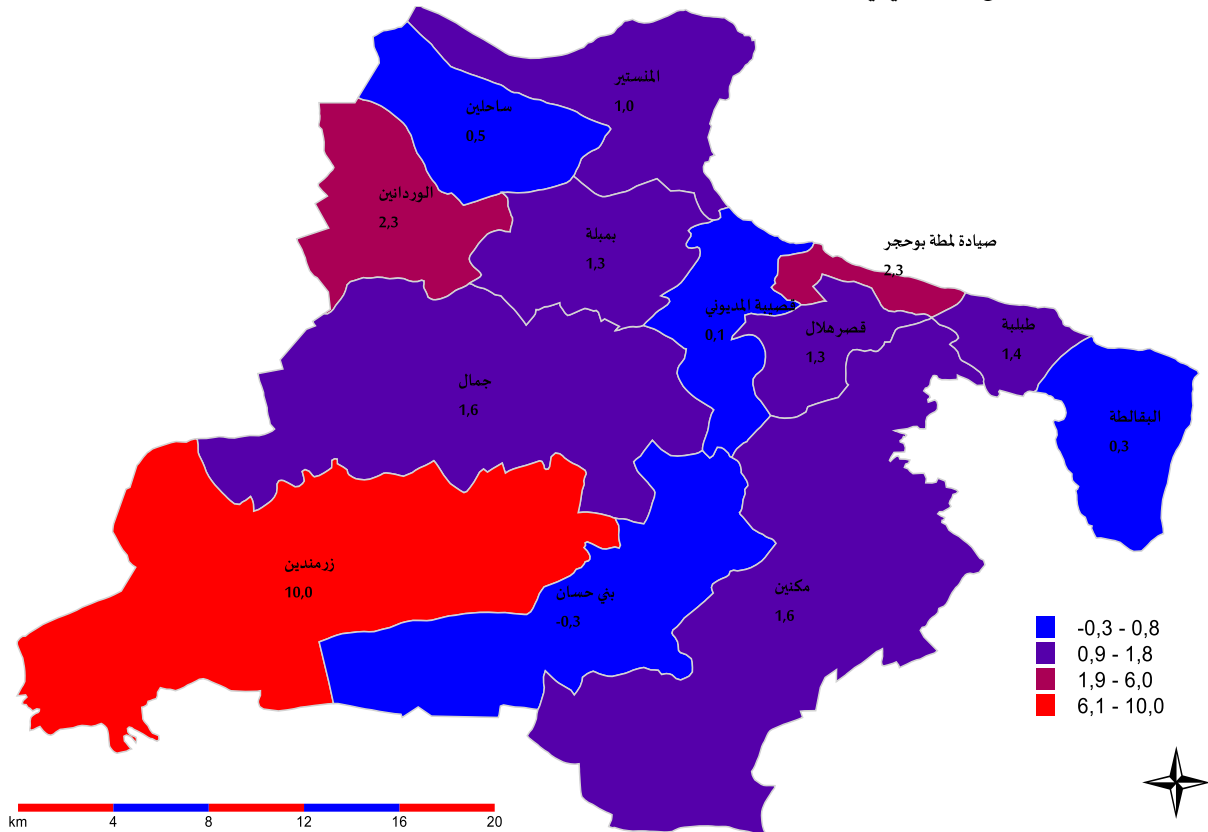

3-1- الضئ العمرية 17-24 سنة

بغاية متابعة "ضمان تكافؤ فرص جميع النساء والرجال في الحصول على التعليم المبني والتعليم العالي الجيد والميسور التكلفة، بما في ذلك التعليم الجامعي، بحلول عام 2030" وفقا لما جاء بالهدف (4) من أهداف التنمية المستدامة لـ"ضمان

التعليم الجيد المنصف والشامل للجميع وتعزيز فرص التعلّم مدى الحياة للجميع"، فاقت نسبة تـمدرس الشباب (17-24 سنة) بولاية المنستير المعدل الوطني، حيث ناهزت 50.2% (مقابل 47.0% وطنيا). في المقابل وبكامل معتمديات الولاية، كان إقبال فتيات هذه الشريحة العمرية على مقاعد الدراسة أفضل من الفتيان، أين فاقت نسب التـمدرس في صفوفهن مقارنة بالفتيان الـ15 نقطة ببعض المناطق على غرار معتمدية زرمدين (17.2 نقطة) ومعتمدية الوردانين (20.0 نقطة).

جدول 3-2: تـمدرس الشباب (17-24 سنة) سنة 2014⁴

نسبة تـمدرس الشباب 24-17 سنة			الشباب 24-17 سنة المتـمدرسين			
المجموع	شابة	شاب	المجموع	شابة	شاب	
69,4%	72,9%	65,9%	13058	6792	6267	المنستير
38,0%	48,2%	28,2%	1228	762	465	الوردانين
47,5%	54,1%	41,0%	1864	1049	815	ساحلين
46,0%	54,1%	36,9%	2012	1251	761	زرمدين
45,0%	48,9%	41,3%	852	453	398	بني حسان
42,0%	47,0%	36,8%	4190	2388	1802	جمال
47,2%	53,0%	41,1%	2227	1278	949	بمبلة
40,2%	45,5%	35,0%	5195	2908	2286	مكنين
46,2%	51,3%	41,4%	1090	589	501	البقالطة
45,8%	51,2%	40,2%	2578	1463	1114	طبلية
44,3%	47,2%	41,3%	3210	1733	1477	قصر هلال
52,5%	57,1%	48,0%	2698	1456	1242	قصيبة المديوني
52,2%	57,2%	46,1%	1910	1147	763	صيادة لمطة بوحجر
50,2%	55,1%	45,2%	42111	23269	18841	الولاية
47,0%	51,4%	42,6%	689950	376278	313672	الوطني

2- فرص الاستفادة من فـدمات المؤسسات التعليمية من فـزال توزيع متكافئ للفارطة المدرسية

1-2- مؤسـسات ما قبل الدراسة

على مستوى ولاية المنستير، لا تفصل 89.1% من الأطفال (3-5 سنوات) سوى (1 كلم) عن أقرب مؤسسة ما قبل الدراسة. وتعتبر حظوظ إلتحاق فتيات وفتيان الشريحة العمرية (3-5 سنوات) بهذه المؤسسات متكافئة نسبيا بالنظر إلى التوزيع الجغرافي لهم ووفقا للمسافة التي تفصلهم عن أقرب مؤسسة ما قبل الدراسة. لكن تكافؤ الفرص بين الجنسين على المستوى الجهوي يخفي بعض الفجوات على المستوى المحلي. ففي معتمدية البقالطة، التي يقطن أكثر من 12.9% من الأطفال (3-5 سنوات) بها على مسافة تفوق (3 كلم) عن أقرب مؤسسة ما قبل الدراسة بحكم نوعية الوسط، يتجاوز التوزيع النسبي للفتيان (3-5 سنوات) مقارنة بالفتيات (3-5 سنوات) بـ4.4 نقطة بهذه المسافة. في المقابل، تكون حظوظ الفتيات في الإلتحاق بمرحلة ما قبل الدراسة أحسن نسبيا في المسافات الأقل طولاً لارتفاع نسب توزيعهن.

⁴ الموافق للمؤشر (1-3-4) ضمن أهداف التنمية المستدامة

وما تجدر الإشارة إليه هو أن أكثر من 12.6% من الأطفال (3-5 سنوات) بمعتمدية زرمدين يقطنون بعيدا عن أقرب مؤسسة ما قبل الدراسة على مسافة تساوي أو تتجاوز 3 كلم. ويشهد توزيع الفتيات والفتيان بكافة المعتمديات الأخرى تباينا طفيفا دون أن تتجاوز الفجوة بين الجنسين وبمختلف المسافات في الصدد 3 نقاط على أقصى تقدير.

رسم 1-2: فجوات النوع الاجتماعي في التوزيع النسبي بين الفتيات والفتيان (3-5 سنوات) دون المزاويلين للإبتدائي حسب المسافة الفاصلة بين المسكن وأقرب مؤسسة ما قبل الدراسة سنة 2014

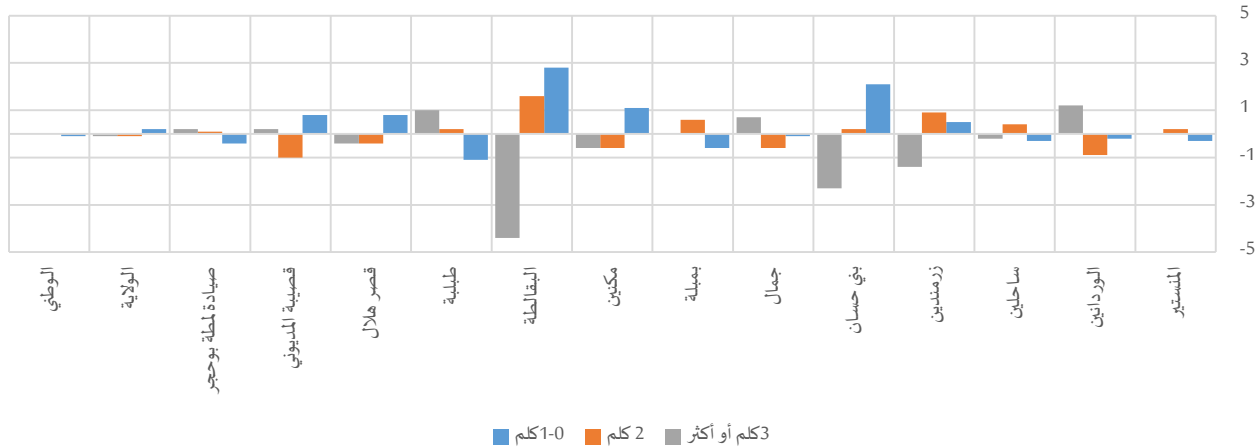

جدول 4-2: الأطفال (3-5 سنة) دون المزاويلين للإبتدائي حسب المسافة الفاصلة بين المسكن وأقرب مؤسسة ما قبل الدراسة سنة 2014

المجموع	التوزيع النسبي									المستير		
	3 كلم أو أكثر			2 كلم			1-0 كلم					
	المجموع	طفلة	طفل	المجموع	طفلة	طفل	المجموع	طفلة	طفل			
4914	2398	2516	2,6%	2,6%	2,6%	2,8%	2,9%	2,7%	94,6%	94,5%	94,8%	المنستير
1233	593	640	6,3%	7,0%	5,8%	5,4%	4,9%	5,8%	88,3%	88,2%	88,4%	الوردانين
1390	647	744	1,2%	1,1%	1,3%	2,9%	3,1%	2,7%	95,9%	95,8%	96,1%	ساحلين
1521	699	822	16,2%	15,4%	16,8%	12,7%	13,2%	12,3%	71,2%	71,4%	70,9%	زرمدين
797	389	408	12,6%	11,4%	13,7%	4,3%	4,4%	4,2%	83,1%	84,2%	82,1%	بني حسان
3721	1822	1898	4,6%	4,9%	4,2%	3,6%	3,3%	3,9%	91,8%	91,8%	91,9%	جمال
1992	961	1031	1,3%	1,3%	1,3%	1,2%	1,5%	0,9%	97,5%	97,2%	97,8%	بميلة
5223	2526	2696	11,1%	10,8%	11,4%	7,8%	7,5%	8,1%	81,1%	81,7%	80,6%	مكين
928	469	459	12,9%	10,7%	15,1%	10,4%	11,2%	9,6%	76,7%	78,1%	75,3%	البقالطة
1932	911	1021	4,1%	4,6%	3,6%	4,1%	4,2%	4,0%	91,8%	91,2%	92,3%	طبلية
2473	1133	1340	2,9%	2,7%	3,1%	6,1%	5,9%	6,3%	91,0%	91,4%	90,6%	قصر هلال
1873	865	1008	1,2%	1,3%	1,1%	2,1%	1,6%	2,6%	96,7%	97,1%	96,3%	قصبية المديوني
1209	589	620	3,7%	3,8%	3,6%	8,7%	8,8%	8,7%	87,6%	87,4%	87,8%	صيادة لمطة بوججر
29205	14002	15203	5,8%	5,7%	5,8%	5,2%	5,1%	5,2%	89,1%	89,2%	89,0%	الولاية
544242	262367	281875	22,8%	22,8%	22,8%	6,2%	6,2%	6,2%	71,0%	70,9%	71,0%	الوطني

2-2- المدارس الإبتدائية

يوجد حوالي 92.5% من الأطفال (6-14 سنة) بولاية المنستير على مسافة لا تتجاوز الـ 1 كلم عن أقرب مدرسة ابتدائية، في حين تصل هذه النسبة إلى 79.5% على المستوى الوطني. لكن محليا، تنخفض حظوظ أطفال بعض المعتمديات

من خلال تشتت توزيع هذه الفئة والتمركز الجغرافي للمدارس الابتدائية على غرار معتمدية زرمدين ومعتمدية بني حسان أين يتمركز فقط 13.7% و9.9% على التوالي من الأطفال (6-14 سنة) على مسافة تفوق الـ3 كلم عن أقرب مدرسة ابتدائية. بخصوص الفجوة بين الجنسين في التوزيع النسبي للفتيات والفتيان حسب المسافة الفاصلة بين المسكن وأقرب مدرسة ابتدائية، ناهزت الفجوة 2.9 نقطة على أقصى تقدير بكامل معتمديات ولاية المنستير (وذلك لصالح الفتيان عند المسافة (0-1 كلم) بمعتمدية البقالطة). وعموما فإن التوزيع الجغرافي للخارطة المدرسية للمدارس الابتدائية وفقا لتوزيع أطفال معتمديات ولاية المنستير لا يبرز فجوات تُذكر بين الجنسين.

رسم 2-2: فجوات النوع الاجتماعي في التوزيع النسبي بين الفتيات والفتيان (6-14 سنة) دون المزاويلن للإعدادي حسب المسافة الفاصلة بين المسكن وأقرب مدرسة ابتدائية سنة 2014

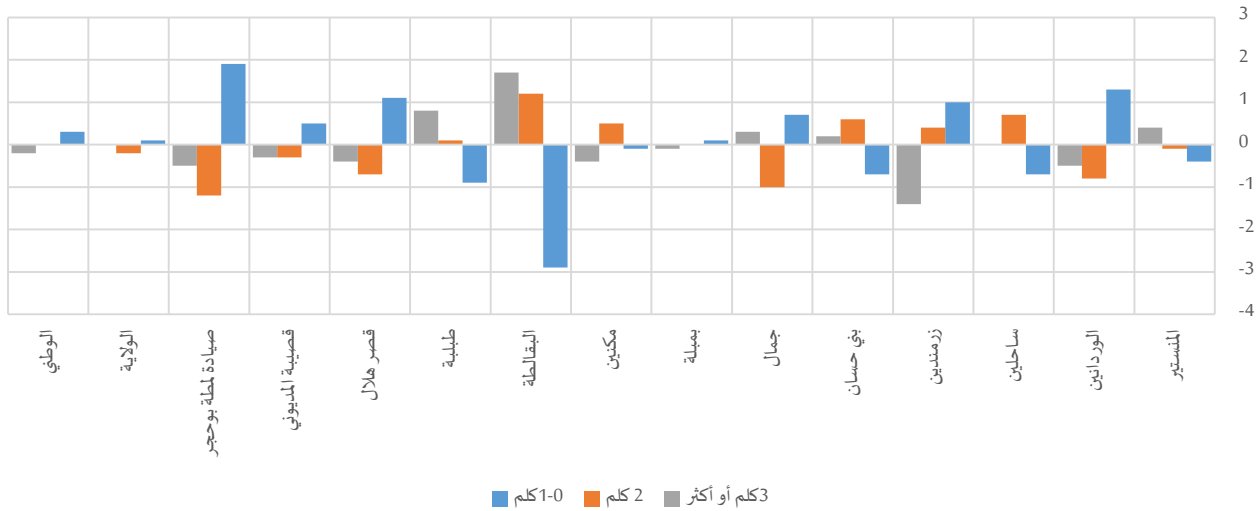

جدول 5-2: الأطفال (6-14 سنة) دون المزاويلن للإعدادي حسب المسافة الفاصلة بين المسكن وأقرب مدرسة ابتدائية سنة 2014

المجموع	التوزيع النسبي										المنستير	
	المجموع		3 كلم أو أكثر			2 كلم			1-0 كلم			
	طفلة	طفل	المجموع	طفلة	طفل	المجموع	طفلة	طفل	المجموع	طفلة		طفل
9948	4837	5111	2,9%	3,1%	2,7%	2,9%	2,8%	2,9%	94,2%	94,0%	94,4%	المنستير
2558	1202	1356	3,3%	3,0%	3,5%	5,3%	4,9%	5,7%	91,4%	92,1%	90,8%	الوردانين
2619	1238	1381	0,6%	0,6%	0,6%	1,2%	1,6%	0,9%	98,2%	97,8%	98,5%	ساحلين
3132	1501	1631	13,7%	13,0%	14,4%	10,4%	10,6%	10,2%	75,9%	76,4%	75,4%	زرمدين
1511	699	812	9,9%	10,0%	9,8%	10,7%	11,0%	10,4%	79,5%	79,1%	79,8%	بني حسان
7655	3740	3915	2,8%	3,0%	2,7%	3,6%	3,1%	4,1%	93,6%	93,9%	93,2%	جمال
3653	1752	1902	0,0%	0,0%	0,1%	1,6%	1,6%	1,6%	98,4%	98,4%	98,3%	بميلة
10219	4932	5287	4,5%	4,3%	4,7%	3,5%	3,8%	3,3%	92,0%	91,9%	92,0%	مكين
1732	827	905	4,4%	5,3%	3,6%	10,5%	11,1%	9,9%	85,1%	83,6%	86,5%	البقالطة
4081	1992	2089	3,8%	4,2%	3,4%	4,5%	4,5%	4,4%	91,8%	91,3%	92,2%	طبلية
5018	2393	2625	0,7%	0,5%	0,9%	2,6%	2,2%	2,9%	96,7%	97,3%	96,2%	قصر هلال
3719	1744	1975	0,4%	0,2%	0,5%	2,1%	1,9%	2,2%	97,5%	97,8%	97,3%	قصبية المديوني
2455	1200	1255	1,5%	1,2%	1,7%	7,8%	7,2%	8,4%	90,7%	91,7%	89,8%	صيادة لمطة بوحجر
58301	28056	30245	3,4%	3,4%	3,4%	4,1%	4,0%	4,2%	92,5%	92,6%	92,5%	الولاية
1061444	509803	551641	11,2%	11,1%	11,3%	9,3%	9,3%	9,3%	79,5%	79,7%	79,4%	الوطني

3-2- المدارس الإعدادية

بالرغم من أنّ حوالي 97.1% من الأطفال (12-17 سنة) يتواجدون في محيط لا يتجاوز مسافة (6 كلم) عن أقرب مدرسة إعدادية على المستوى الجهوي، لا تتعدى هذه النسبة 86.6% و 87.3% بكل من معتمدية بني حسان ومعتمدية زرمدين على التوالي، في حين تصل إلى حدود 100% بمعتمدية طبلبة.

رسم 3-2: فجوات النوع الاجتماعي في التوزيع النسبي بين الفتيات والفتيان (12-17 سنة) دون المزاويلين للثانوي حسب المسافة الفاصلة بين المسكن وأقرب مدرسة إعدادية سنة 2014

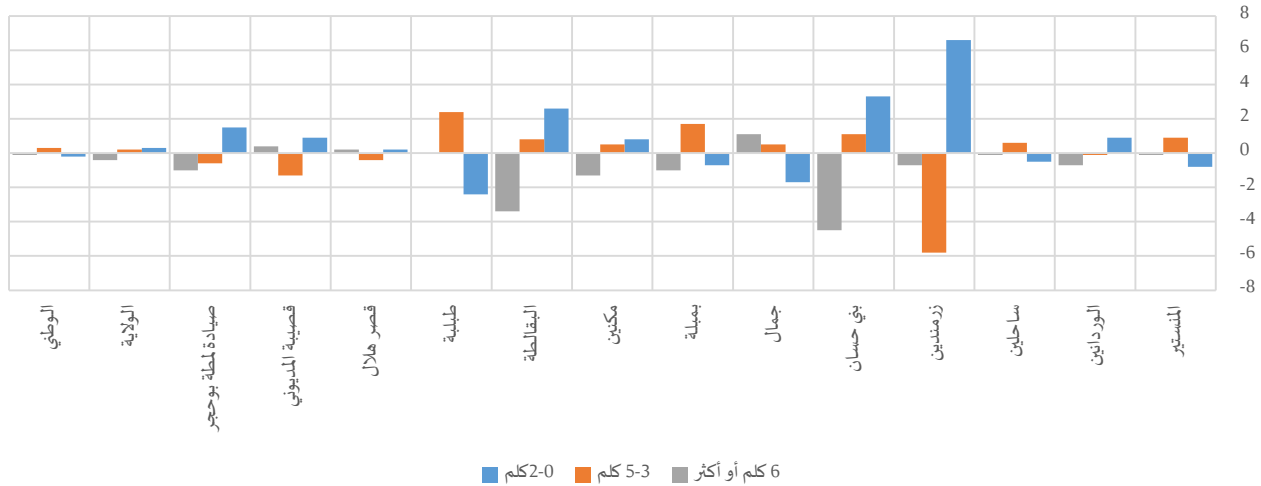

جدول 6-2: الأطفال (12-17 سنة) دون المزاويلين للثانوي حسب المسافة الفاصلة بين المسكن وأقرب مدرسة إعدادية سنة 2014

المجموع	التوزيع النسبي										المستبر	
	6 كلم أو أكثر			5-3 كلم			2-0 كلم					
	المجموع	طفلة	طفل	المجموع	طفلة	طفل	المجموع	طفلة	طفل			
2847	1432	1415	0,5%	0,4%	0,5%	9,9%	10,4%	9,5%	89,6%	89,2%	90,0%	المنستير
685	376	309	2,2%	1,9%	2,6%	8,5%	8,4%	8,5%	89,3%	89,7%	88,8%	الوردانين
822	420	402	0,2%	0,2%	0,3%	7,0%	7,3%	6,7%	92,7%	92,5%	93,0%	ساحلين
933	494	439	12,7%	12,4%	13,1%	27,9%	25,2%	31,0%	59,4%	62,5%	55,9%	زرمدين
432	221	211	13,4%	11,2%	15,7%	10,0%	10,5%	9,4%	76,6%	78,2%	74,9%	بني حسان
1986	1009	978	5,3%	5,9%	4,8%	3,9%	4,2%	3,7%	90,7%	89,9%	91,6%	جمال
984	500	484	3,0%	2,5%	3,5%	12,1%	12,9%	11,2%	84,9%	84,6%	85,3%	بمبلة
2663	1330	1333	2,7%	2,1%	3,4%	11,3%	11,5%	11,0%	86,0%	86,4%	85,6%	مكنين
447	236	211	5,2%	3,6%	7,0%	11,9%	12,3%	11,5%	82,9%	84,1%	81,5%	البقالطة
1075	555	521	0,0%	0,0%	0,0%	9,8%	10,9%	8,5%	90,2%	89,1%	91,5%	طبلبة
1254	656	598	1,3%	1,4%	1,2%	3,0%	2,8%	3,2%	95,7%	95,8%	95,6%	قصر هلال
1032	536	496	0,2%	0,4%	0,0%	2,0%	1,3%	2,6%	97,8%	98,3%	97,4%	قصبية المديوني
809	413	397	1,0%	0,5%	1,5%	1,4%	1,1%	1,7%	97,6%	98,4%	96,9%	صيادة لمطة بوججر
15971	8177	7795	2,9%	2,7%	3,1%	8,9%	9,0%	8,8%	88,2%	88,3%	88,0%	الولاية
295065	147967	147097	16,7%	16,6%	16,7%	11,3%	11,4%	11,1%	72,1%	72,0%	72,2%	الوطني

بالنسبة للفجوة بين الجنسين، لم تتعدى الفوارق في التوزيع النسبي بين الجنسين للفئة العمرية (12-17 سنة) دون المزاويلين للثانوي ووفقا للمسافة الفاصلة بين مقر سكنهم وأقرب مدرسة إعدادية الـ 4 نقاط بجل معتمديات ولاية



المنستير. بعض الاستثناءات تمّ تسجيلها على غرار معتمدية زرمدين، أين ترتفع حظوظ الفتيات مقارنة بالفتيان نظرا لارتفاع توزيعهم بانخفاض المسافة الفاصلة عن أقرب مدرسة إعدادية حيث تصل الفجوة لفائدتهن إلى حدود 6.6 نقطة عند المسافة (0-2 كم). في المقابل، كانت الفجوة إيجابية لفائدة الفتيان بفارق ناهز 5.8 نقطة عند المسافة (3-5 كلم) عن أقرب مدرسة إعدادية.

3- فرص الاستفادة من فدمات المؤسسات التعليمية من خلال توفير ظروفا تنقل متكافئة

تنعكس الفترة الزمنية التي يقضيها المتلمذ للوصول لمقر الدراسة على مردوده الدراسي وعلى توازنه النفسي باعتبار ما يسببه طول هذه الفترة من توتر وتقليص لوقت الفراغ. وقد بينت نتائج التعداد العام للسكان والسكنى لسنة 2014 على صعيد ولاية المنستير، أن 97.7% من الفتيات المتلمذات لا تتجاوز المدة الزمنية المستغرقة لتنقلهن للدراسة حدود 60 دقيقة، وهي نفس النسبة قريبا في صفوف الفتيان.

رسم 4-2: فجوات النوع الاجتماعي في التوزيع النسبي بين الفتيات والفتيان المتلمذتين حسب المدة الزمنية المستغرقة للتنقل من المسكن لمقر الدراسة سنة 2014

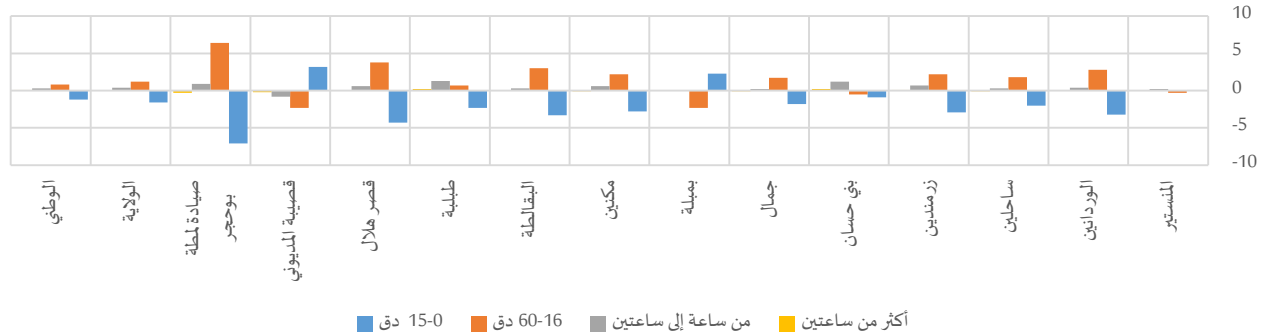

جدول 7-2: المتلمذتين حسب المعتمديات والمدة الزمنية المستغرقة للتنقل من المسكن لمقر الدراسة خلال 2014

المجموع	التوزيع النسبي												المنستير	
	أكثر من ساعتين			من ساعة إلى ساعتين			16-60 دق			15-0 دق				
	المجموع	فتيات	فتيان	المجموع	فتيات	فتيان	المجموع	فتيات	فتيان	المجموع	فتيات	فتيان		
33026	16691	16336	0,2%	0,2%	0,2%	1,3%	1,4%	1,2%	22,8%	22,6%	22,9%	75,7%	75,8%	75,7%
5559	2880	2679	0,2%	0,2%	0,2%	1,0%	1,2%	0,8%	36,6%	38,0%	35,2%	62,1%	60,6%	63,8%
6987	3565	3421	0,3%	0,3%	0,4%	0,7%	0,9%	0,6%	38,4%	39,3%	37,5%	60,5%	59,5%	61,5%
7898	4035	3863	0,2%	0,3%	0,2%	2,6%	2,9%	2,2%	48,1%	49,2%	47,0%	49,0%	47,6%	50,5%
3463	1686	1777	0,6%	0,7%	0,5%	2,0%	2,6%	1,4%	48,2%	47,9%	48,4%	49,3%	48,8%	49,7%
17357	8950	8407	0,1%	0,1%	0,2%	1,8%	1,9%	1,7%	36,0%	36,8%	35,1%	62,1%	61,2%	63,0%
8829	4489	4339	0,1%	0,1%	0,1%	1,1%	1,1%	1,1%	27,6%	26,5%	28,8%	71,2%	72,3%	70,0%
23076	11760	11316	0,5%	0,4%	0,5%	2,1%	2,4%	1,8%	38,1%	39,2%	37,0%	59,3%	57,9%	60,7%
4255	2157	2099	0,5%	0,5%	0,5%	3,7%	3,9%	3,6%	32,6%	34,1%	31,1%	63,2%	61,5%	64,8%
9880	5120	4760	0,3%	0,4%	0,2%	3,7%	4,3%	3,0%	30,8%	31,1%	30,4%	65,2%	64,1%	66,4%
12031	6111	5920	0,3%	0,3%	0,3%	2,0%	2,3%	1,7%	38,1%	40,0%	36,2%	59,6%	57,4%	61,7%
9711	4862	4849	0,4%	0,3%	0,5%	1,2%	0,8%	1,6%	33,9%	32,8%	35,1%	64,5%	66,1%	62,9%
6763	3619	3143	0,5%	0,3%	0,6%	1,5%	1,9%	1,0%	36,6%	39,6%	33,2%	61,4%	58,1%	65,2%
148835	75926	72909	0,3%	0,3%	0,3%	1,8%	2,0%	1,6%	33,6%	34,2%	33,0%	64,3%	63,5%	65,1%
2588070	1306654	1281416	0,4%	0,5%	0,4%	2,3%	2,4%	2,1%	39,5%	39,9%	39,1%	57,8%	57,2%	58,4%



على المستوى المحلي وبكامل الفئات الزمنية، لم تتعدى الفجوات بين الجنسين في التوزيع النسبي للمتمدرسين حسب المدة الزمنية المستغرقة للإلتحاق بمقاعد الدراسة الـ 4 نقاط على أقصى تقدير بكامل معتمديات ولاية المنستير، باستثناء ما عرفته معتمدية صيادة لمطة بوحجر أين كانت الفجوة في حدود 7.1 نقطة لصالح الرجال بالنسبة للمدة (0-15 دق)، وتصل إلى 6.6 نقطة لفائدة النساء للمدة (16-60 دق).

وبالنسبة لظروف الإلتحاق بمقاعد الدراسة، نجد أنّ حوالي 69.3% من متمدرسي ولاية المنستير ينتقلون على الأقدام دون اللجوء إلى وسيلة نقل. وتتراوح هذه النسبة بين 60.4% (حوالي 63.4% لدى الفتيات) بمعتمدية قصبية المديوني و77.7% (حوالي 78.1% لدى الفتيات) بمعتمدية جمال. ويبقى توزيع المتمدرسين حسب استعمال وسائل النقل للذهاب للدراسة رهين توفر البنية التحتية الأساسية والظروف الاقتصادية والاجتماعية بكل معتمدية.

رسم 2-5: فجوات النوع الاجتماعي في التوزيع النسبي بين الفتيات والفتيان المتمدرسين حسب وسيلة النقل الأساسية المستعملة للتنقل من المسكن لمقر الدراسة سنة 2014

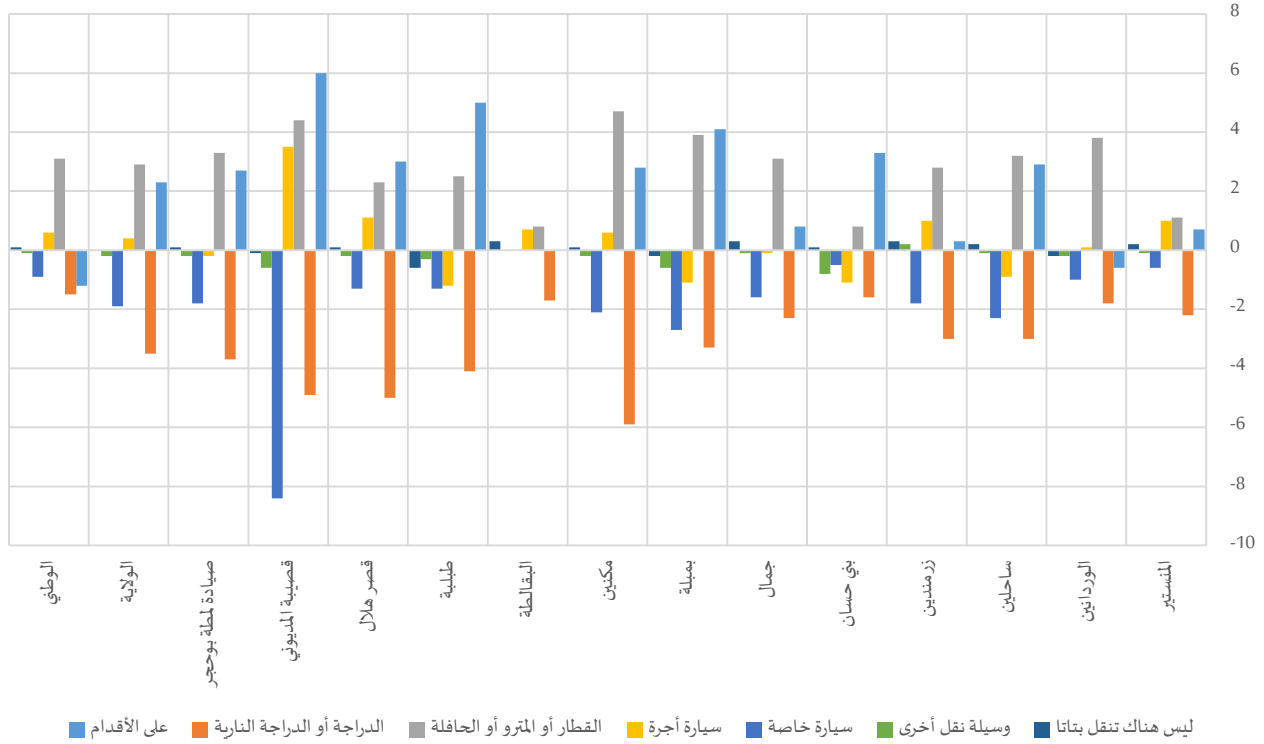

وبرزت الفوارق بين الجنسين خاصة من خلال ارتفاع نسب المتمدرسات اللواتي يستعملن الحافلة أو أمترو أو القطار للتنقل لمقر الدراسة مقارنة بالفتيان، إذ فاقت الفجوة الـ 4 نقاط على غرار ما شهدته معتمدية قصبية المديوني. في المقابل، يُقبل الفتيان أكثر على استعمال الدراجة العادية/النارية للتنقل لمقر الدراسة بفوارق تتعدى الـ 2 نقاط أحيانا مقارنة بالتوزيع النسبي للمتمدرسات.



جدول 2-8: المتدرسين حسب وسيلة النقل الأساسية المستعملة للتنقل من المسكن لمقر الدراسة خلال 2014

التوزيع النسبي												
سيارة أجرة			القطار أو المترو أو الحافلة			الدراجة أو الدراجة النارية			على الأقدام			
المجموع	فتيات	فتيان	المجموع	فتيات	فتيان	المجموع	فتيات	فتيان	المجموع	فتيات	فتيان	
المنستير	4,2%	4,7%	3,7%	10,8%	11,3%	10,2%	3,0%	1,9%	4,1%	65,4%	65,7%	65,0%
الوردانين	2,1%	2,2%	2,1%	14,0%	15,8%	12,0%	3,5%	2,6%	4,4%	75,9%	75,6%	76,2%
ساحلين	5,5%	5,1%	6,0%	15,5%	17,1%	13,9%	5,7%	4,2%	7,2%	65,7%	67,1%	64,2%
زرمندين	3,5%	4,0%	3,0%	17,1%	18,5%	15,7%	2,9%	1,4%	4,4%	68,9%	69,1%	68,8%
بني حسان	3,2%	2,6%	3,7%	14,4%	14,8%	14,0%	1,8%	1,0%	2,6%	74,9%	76,6%	73,3%
جمال	1,7%	1,6%	1,7%	13,6%	15,1%	12,0%	2,2%	1,1%	3,4%	77,7%	78,1%	77,3%
بمبلة	3,2%	2,7%	3,8%	19,9%	21,8%	17,9%	3,3%	1,7%	5,0%	68,0%	70,0%	65,9%
مكنين	3,4%	3,7%	3,1%	12,9%	15,2%	10,5%	6,0%	3,1%	9,0%	69,6%	71,0%	68,2%
البقالطة	2,6%	3,0%	2,3%	19,1%	19,5%	18,7%	2,7%	1,9%	3,6%	69,8%	69,8%	69,8%
طبلية	2,3%	1,8%	3,0%	11,0%	12,2%	9,7%	4,5%	2,5%	6,6%	71,7%	74,1%	69,1%
قصر هلال	5,4%	5,9%	4,8%	10,6%	11,7%	9,4%	5,0%	2,5%	7,5%	68,9%	70,4%	67,4%
قصبية المديوني	9,1%	10,9%	7,4%	10,0%	12,2%	7,8%	5,7%	3,2%	8,1%	60,4%	63,4%	57,4%
صيادة لمطة بوحجر	4,2%	4,1%	4,3%	14,5%	16,0%	12,7%	3,0%	1,3%	5,0%	72,9%	74,1%	71,4%
الولاية	3,9%	4,1%	3,7%	13,1%	14,5%	11,6%	3,9%	2,2%	5,7%	69,3%	70,4%	68,1%
الوطني	5,5%	5,8%	5,2%	18,6%	20,1%	17,0%	2,8%	2,1%	3,6%	63,7%	63,1%	64,3%
المجموع	التوزيع النسبي											
	ليس هناك تنقل بتاتا			وسيلة نقل أخرى			سيارة خاصة					
المجموع	فتيات	فتيان	المجموع	فتيات	فتيان	المجموع	فتيات	فتيان	المجموع	فتيات	فتيان	
المنستير	33022	16690	16333	1,1%	1,2%	1,0%	0,3%	0,2%	0,3%	15,2%	14,9%	15,5%
الوردانين	5556	2878	2678	0,2%	0,1%	0,3%	0,3%	0,2%	0,4%	4,1%	3,6%	4,6%
ساحلين	6987	3565	3421	0,5%	0,6%	0,4%	0,4%	0,3%	0,4%	6,7%	5,6%	7,9%
زرمندين	7897	4035	3862	0,7%	0,9%	0,6%	2,6%	2,7%	2,5%	4,2%	3,3%	5,1%
بني حسان	3463	1686	1777	0,6%	0,6%	0,5%	2,0%	1,6%	2,4%	3,1%	2,9%	3,4%
جمال	17353	8947	8406	0,5%	0,7%	0,4%	0,5%	0,4%	0,5%	3,8%	3,0%	4,6%
بمبلة	8829	4489	4339	0,9%	0,8%	1,0%	0,7%	0,4%	1,0%	4,0%	2,7%	5,4%
مكنين	23072	11758	11315	0,8%	0,8%	0,7%	1,4%	1,3%	1,5%	5,9%	4,9%	7,0%
البقالطة	4255	2157	2099	1,1%	1,2%	0,9%	0,2%	0,2%	0,2%	4,5%	4,5%	4,5%
طبلية	9880	5120	4760	0,9%	0,6%	1,2%	0,5%	0,4%	0,7%	9,0%	8,4%	9,7%
قصر هلال	12020	6104	5916	0,8%	0,9%	0,8%	0,2%	0,1%	0,3%	9,1%	8,5%	9,8%
قصبية المديوني	9703	4858	4845	1,9%	1,8%	1,9%	1,3%	1,0%	1,6%	11,6%	7,4%	15,8%
صيادة لمطة بوحجر	6757	3618	3139	0,7%	0,7%	0,6%	0,2%	0,1%	0,3%	4,5%	3,7%	5,5%
الولاية	148795	75906	72889	0,9%	0,9%	0,9%	0,7%	0,6%	0,8%	8,2%	7,2%	9,1%
الوطني	2587848	1306532	1281316	0,8%	0,8%	0,7%	0,7%	0,6%	0,7%	7,9%	7,5%	8,4%

4- التفصيل العلمي والتكنولوجي والثقافي

1-4-1- التفصيل العلمي

1-4-1-1- المستوى التعليمي

1-4-1-1-1- السكان (10 سنوات فما فوق)

يبين التوزيع النسبي للسكان (10 سنوات فما فوق) بولاية المنستير حسب المستوى التعليمي بعض التباين في

التركيبية السكانية من معتمدية إلى أخرى خاصة على مستوى نسبة الأميين ونسبة ذوي التعليم العالي.



وتبعاً لمقاربة النوع الاجتماعي، تتضاعف الفجوات بين الجنسين خاصة في نسب الأمية مقارنة ببقية المستويات التعليمية. وينسحب هذا المشهد على المستوى الجهوي والمحلي أين تصل الفجوة بين الجنسين إلى 14.1 نقطة بمعتمدية زرمدين لفائدة النساء مقارنة بالرجال.

بالنسبة للمستوى العالي، تتقدم نسبة النساء في هذا المستوى بشكل طفيف على الرجال بفارق لا يتعدى 3 نقاط بكامل معتمديات ولاية المنستير. في المقابل، تتراجع نسب النساء مقارنة بالرجال بمستويات التعليم الابتدائي والثانوي حيث فاقت الفجوات بين الجنسين بالنسبة للمرحلة الثانية أساسية وثانوي الـ10 نقاط لصالح الرجال، على غرار ما تم تسجيله بمعتمدية بني حسان (12.1 نقطة) وبمعتمدية زرمدين (10.9 نقطة).

رسم 2-6: فجوات النوع الاجتماعي في التوزيع النسبي بين الفتيات والفتيان من الفئة العمرية (10 سنوات فما فوق) حسب المستوى التعليمي سنة 2014

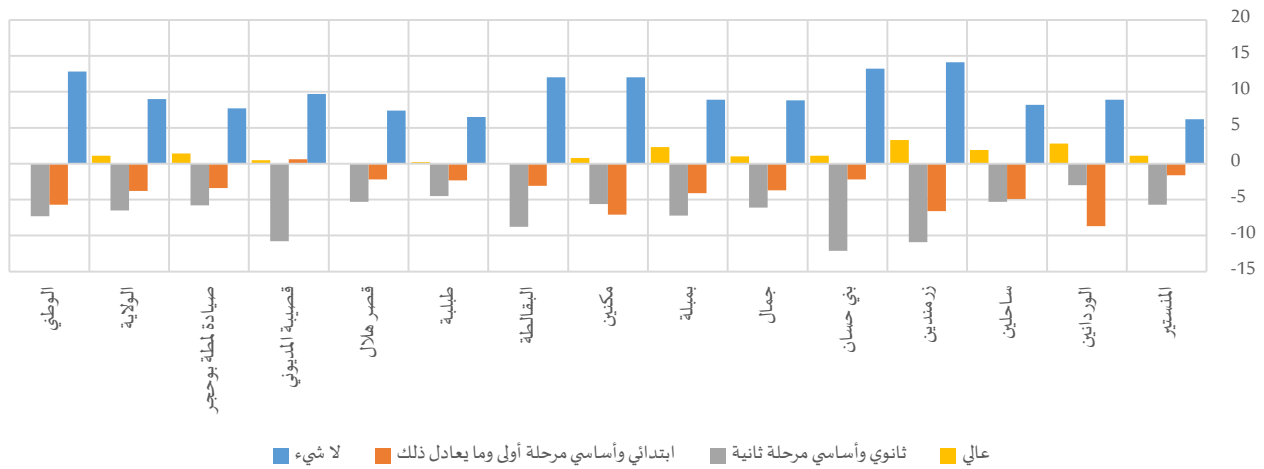

جدول 2-9: السكان (10 سنوات فما فوق) حسب المستوى التعليمي سنة 2014

المجموع	التوزيع النسبي														
	عالي			ثانوي وأساسي مرحلة ثانية			ابتدائي وأساسي مرحلة أولى وما يعادل ذلك			لا شيء					
المجموع	نساء	رجال	المجموع	نساء	رجال	المجموع	نساء	رجال	المجموع	نساء	رجال	المجموع	نساء	رجال	
87093	43923	43170	20,6%	21,2%	20,1%	46,3%	43,5%	49,2%	26,5%	25,7%	27,3%	6,5%	9,6%	3,4%	المنستير
17590	8789	8800	6,4%	7,8%	5,0%	38,1%	36,6%	39,6%	42,6%	38,2%	46,9%	12,9%	17,4%	8,5%	الوردانين
22653	11367	11286	11,4%	12,4%	10,5%	41,3%	38,7%	44,0%	36,1%	33,7%	38,6%	11,1%	15,2%	7,0%	ساحلين
24277	12269	12008	10,0%	11,6%	8,3%	37,6%	32,2%	43,1%	36,1%	32,8%	39,4%	16,3%	23,3%	9,2%	زرمدين
11135	5538	5597	8,9%	9,4%	8,3%	38,7%	32,6%	44,7%	36,1%	35,0%	37,2%	16,3%	23,0%	9,8%	بني حسان
52501	26504	25997	9,1%	9,6%	8,6%	40,4%	37,4%	43,5%	37,7%	35,9%	39,6%	12,8%	17,1%	8,3%	جمال
25842	12905	12937	9,3%	10,5%	8,2%	38,5%	34,9%	42,1%	37,7%	35,6%	39,7%	14,5%	19,0%	10,1%	بميلة
71321	35748	35572	10,0%	10,4%	9,6%	38,0%	35,2%	40,8%	36,9%	33,4%	40,5%	15,1%	21,1%	9,1%	مكين
14620	7207	7413	12,0%	12,0%	12,0%	37,7%	33,2%	42,0%	33,9%	32,3%	35,4%	16,4%	22,5%	10,5%	البقالطة
30424	15185	15239	11,9%	12,0%	11,8%	40,9%	38,6%	43,1%	38,2%	37,0%	39,3%	9,0%	12,3%	5,8%	طيلبة
40895	20852	20043	12,9%	12,9%	12,9%	42,7%	40,1%	45,4%	33,2%	32,2%	34,4%	11,2%	14,8%	7,4%	قصر هلال
28006	14190	13816	13,5%	13,7%	13,2%	41,5%	36,2%	47,0%	35,0%	35,3%	34,7%	10,0%	14,8%	5,1%	قصبية المديوني
20672	10908	9764	14,8%	15,5%	14,1%	39,6%	36,9%	42,7%	34,9%	33,3%	36,7%	10,7%	14,3%	6,6%	صيادة لمطة بوججر
447029	225385	221644	12,7%	13,3%	12,2%	41,0%	37,8%	44,3%	34,6%	32,7%	36,5%	11,7%	16,1%	7,1%	الولاية
9111069	4606149	4504920	12,0%	12,1%	12,0%	36,6%	33,0%	40,3%	32,0%	29,2%	34,9%	19,3%	25,7%	12,9%	الوطني



4-1-1-2- رؤساء الأسر

يختلف المستوى التعليمي للنساء رؤساء الأسر بولاية المنستير وتتفاوت مستوياتهن من معتمدية إلى أخرى. ففي حين تبلغ نسبة الأمية في صفوفهن 43.5% على مستوى الولاية (مقابل 55.6% على المستوى الوطني)، نجد أنّ 68.2% و60.6% من النساء رؤساء الأسر بكل من معتمدية البقالطة ومعتمدية زمردين هن من الأميات، في حين تصل النسبة إلى 23.3% فقط بمعتمدية المنستير.

وبمعارنة الفجوات بين الجنسين حسب المستوى التعليمي لرؤساء الأسر، تفوق نسب النساء رئيسات الأسر اللاتي ليس لهن مستوى تعليمي النسب المسجلة لدى الرجال رؤساء الأسر بفارق يتعدى ببعض المعتمديات الـ40 نقطة (52.2 نقطة بمعتمدية البقالطة و44.4 نقطة بمعتمدية زمردين و44.1 نقطة بمعتمدية مكين). في المقابل، يُحرز الرجال رؤساء الأسر تقدما على النساء ببقية المستويات التعليمية بكامل المعتمديات أين تفوق الفجوة لفائدتهن حدود الـ20 نقطة خاصة عند المستوى التعليمي "ثانوي وأساسي مرحلة ثانية" (25.2 نقطة بمعتمدية البقالطة و24.6 نقطة بمعتمدية بني حسان).

رسم 7-2: فجوات النوع الاجتماعي في التوزيع النسبي بين رئيسات ورؤساء الأسر حسب المستوى التعليمي سنة 2014

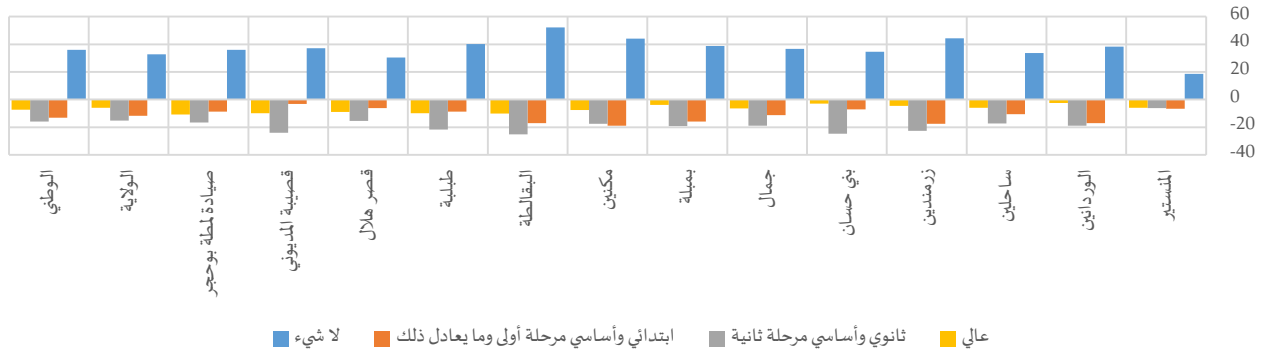

جدول 10-2: رؤساء الأسر حسب المستوى التعليمي سنة 2014

المجموع	التوزيع النسبي												المنستير	
	عالي			ثانوي وأساسي مرحلة ثانية			ابتدائي وأساسي مرحلة أولى وما يعادل ذلك			لا شيء				
المجموع	نساء	رجال	المجموع	نساء	رجال	المجموع	نساء	رجال	المجموع	نساء	رجال	المجموع	نساء	رجال
29824	5965	23859	24,6%	19,8%	25,8%	42,1%	37,2%	43,3%	25,0%	19,7%	26,4%	8,3%	23,3%	4,6%
5212	756	4455	5,1%	3,0%	5,4%	29,2%	13,1%	31,9%	47,3%	32,8%	49,8%	18,5%	51,2%	12,9%
6972	1003	5968	11,2%	6,1%	12,1%	34,9%	20,1%	37,4%	39,1%	30,1%	40,6%	14,8%	43,8%	10,0%
6823	1085	5737	7,9%	4,1%	8,6%	30,8%	11,8%	34,3%	38,1%	23,5%	40,9%	23,2%	60,6%	16,2%
3462	487	2976	8,3%	5,7%	8,7%	35,5%	14,4%	39,0%	35,7%	29,7%	36,7%	20,5%	50,3%	15,6%
15311	2076	13235	8,8%	3,2%	9,7%	33,2%	16,9%	35,8%	39,8%	30,0%	41,3%	18,2%	49,9%	13,2%
7372	897	6475	8,3%	4,9%	8,7%	32,6%	15,8%	34,9%	39,5%	25,5%	41,4%	19,7%	53,9%	15,0%
20161	3127	17034	9,3%	2,9%	10,5%	30,3%	15,4%	33,0%	38,6%	22,6%	41,5%	21,8%	59,1%	15,0%
4615	653	3962	11,8%	3,1%	13,2%	28,9%	7,3%	32,5%	36,0%	21,4%	38,4%	23,4%	68,2%	16,0%
9181	1264	7916	11,5%	3,0%	12,9%	32,2%	13,6%	35,2%	42,7%	35,2%	43,9%	13,5%	48,1%	8,0%
12450	1835	10615	13,4%	5,8%	14,7%	37,2%	24,0%	39,5%	34,2%	29,0%	35,1%	15,2%	41,2%	10,7%
7973	1049	6923	12,7%	4,2%	14,0%	39,0%	18,1%	42,2%	36,8%	34,0%	37,2%	11,6%	43,8%	6,7%
6223	1056	5167	15,0%	6,1%	16,8%	33,5%	19,8%	36,3%	35,6%	28,3%	37,1%	15,9%	45,9%	9,8%
135577	21253	114323	13,5%	8,5%	14,4%	35,1%	22,3%	37,4%	35,6%	25,7%	37,4%	15,9%	43,5%	10,8%
2771202	400859	2370344	13,0%	6,9%	14,1%	29,3%	15,7%	31,6%	33,0%	21,8%	34,9%	24,7%	55,6%	19,5%



4-1-2- الأمية

أمام السياسات التي اعتمدها تونس في مجال التعليم، تشمل الأمية خاصة الفئات المتقدمة في السن. بالتوازي، مثلت النساء 69.7% من أميات ولاية المنستير من خلال حوالي 36 ألف امرأة.

جدول 2-11: نسبة الأمية (10 سنوات فما فوق) حسب الفئة العمرية سنة 2014⁵

المجموع	60 سنة فما فوق			59-30 سنة			29-15 سنة			14-10 سنة			
	المجموع	رجال	نساء	المجموع	رجال	نساء	المجموع	رجال	نساء	المجموع	رجال	نساء	
6,5%	3,4%	14,0%	3,3%	3,3%	8,1%	1,4%	1,5%	1,2%	0,6%	0,7%	0,6%	المنستير	
12,9%	8,4%	35,4%	8,1%	8,1%	17,2%	3,0%	2,9%	3,1%	0,8%	0,7%	0,9%	الوردانين	
10,9%	6,8%	25,1%	6,3%	6,3%	14,8%	2,8%	2,7%	2,9%	1,0%	0,8%	1,2%	ساحلين	
16,3%	9,2%	47,7%	6,8%	6,8%	25,7%	2,5%	3,0%	2,1%	0,5%	0,5%	0,5%	زمردين	
16,3%	9,8%	38,5%	8,9%	8,9%	23,7%	2,4%	3,2%	1,5%	1,4%	1,6%	1,3%	بي حسان	
12,7%	8,3%	39,1%	7,7%	7,7%	17,8%	2,2%	2,6%	1,9%	0,7%	0,5%	0,9%	جمال	
14,4%	10,0%	35,7%	11,0%	11,0%	20,1%	4,8%	5,2%	4,4%	1,3%	1,1%	1,4%	بميلة	
14,9%	9,0%	38,8%	8,3%	8,3%	22,6%	3,2%	3,0%	3,3%	1,0%	0,8%	1,1%	مكنين	
16,3%	10,5%	39,3%	9,2%	9,2%	20,5%	3,6%	4,4%	2,8%	1,1%	1,1%	1,1%	البقالطة	
9,0%	5,7%	24,8%	5,1%	5,1%	10,5%	2,9%	3,2%	2,6%	0,7%	0,4%	1,0%	طلبية	
11,0%	7,2%	25,3%	7,3%	7,3%	14,7%	3,0%	3,2%	2,8%	0,8%	0,6%	1,0%	قصر هلال	
9,8%	5,0%	18,9%	4,6%	4,6%	13,2%	2,9%	3,3%	2,6%	0,8%	0,8%	0,8%	قصبية المديوني	
10,6%	6,5%	27,0%	5,3%	5,3%	11,2%	2,3%	2,2%	2,5%	0,6%	0,3%	0,8%	صيادة لمطة بوحجر	
11,6%	7,1%	29,9%	6,6%	6,6%	15,9%	2,6%	2,8%	2,4%	0,8%	0,7%	0,9%	الولاية	
19,3%	12,8%	44,2%	11,6%	11,6%	27,8%	4,8%	5,6%	3,9%	1,6%	1,6%	1,6%	الوطني	

محليا، تراوحت نسبة الأمية في صفوف النساء بمعتمديات ولاية المنستير بين 9.5% (بمعتمدية المنستير) و23.3% (بمعتمدية زمردين). وأمام هذا التفاوت الجهوي، ترتفع نسب الأمية لدى النساء مقارنة بالرجال وفي مختلف الفئات العمرية. وتتضاعف الفوارق بين الجنسين في نسب الأمية بتقدم العمر وتبلغ ذروتها في صفوف المسنين (60 سنة فما فوق) نتيجة للممارسات التي كانت تعاني منها الفتاة في الستينات من حواجز اجتماعية واقتصادية للالتحاق بالتعليم. في هذا الإطار، فاقت الفجوة بين النساء والرجال 35 نقطة على غرار ما عرفته معتمدية قصبية المديوني (43.5 نقطة) ومعتمدية البقالطة (39.4 نقطة). ويتطابق هذا المشهد مع المشهد العام في نسب الأمية على المستوى الوطني والجهوي. ويأتي رصد مؤشر نسبة الأمية في إطار متابعة الهدف (4) من أهداف التنمية المستدامة بغاية "ضمان أن يلم جميع الشباب ونسبة كبيرة من الكبار، رجالاً ونساء على حد سواء، بالقراءة والكتابة والحساب بحلول عام 2030" (الغاية 4-6).

⁵ الموافق للمؤشر (4-6-1) ضمن أهداف التنمية المستدامة



رسم 2-8: فجوات النوع الاجتماعي في نسب الأمية (10 سنوات فما فوق) بين النساء والرجال حسب الفئة العمرية سنة 2014

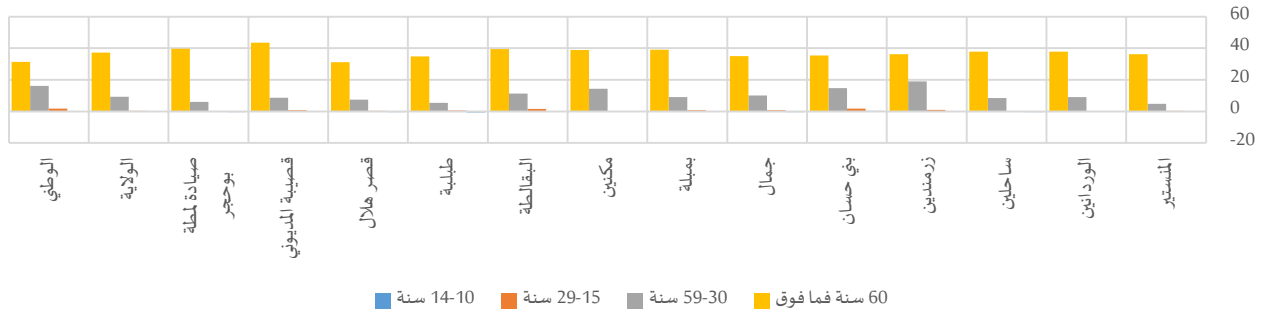

وبالرجوع إلى الهيكلة العمرية للأميين، ينخفض التوزيع النسبي للنساء الأميات بالفئة العمرية (15-29 سنة) مقارنة بالرجال بولاية المنستير حيث يصل إلى 6.0% مقابل 11.6% لدى الرجال الأميين. ويختلف المشهد عموما باختلاف المعتمديات، حيث تصل الفجوة بين الجنسين إلى حدود 17.0 نقطة لفائدة النساء بالفئة العمرية (30-59 سنة) بمعتمدية زرمدين و13.7 نقطة بمعتمدية المنستير بالفئة العمرية (60 سنة فما فوق).

جدول 2-12: الأميين (10 سنوات فما فوق) حسب الفئة العمرية سنة 2014

المجموع	التوزيع النسبي												المستير		
	60 سنة فما فوق		59-30 سنة		29-15 سنة		14-10 سنة		المجموع	نساء	رجال				
	المجموع	رجال	نساء	رجال	المجموع	نساء	رجال	المجموع				نساء		رجال	
5619	4170	1449	51,6%	55,1%	41,4%	39,9%	38,4%	44,1%	7,7%	5,9%	13,0%	0,8%	0,5%	1,6%	المنستير
2265	1523	743	47,5%	49,5%	43,3%	44,1%	44,6%	43,2%	7,7%	5,5%	12,3%	0,7%	0,4%	1,2%	الوردانين
2472	1700	772	45,0%	47,1%	40,3%	46,0%	46,5%	44,8%	8,2%	6,0%	13,1%	0,9%	0,5%	1,7%	ساحلين
3961	2860	1101	50,4%	46,8%	59,8%	44,1%	48,8%	31,8%	5,2%	4,2%	7,8%	0,3%	0,2%	0,6%	زرمدين
1817	1270	547	49,4%	47,8%	52,9%	45,3%	47,3%	40,8%	4,5%	4,3%	5,0%	0,8%	0,6%	1,3%	بني حسان
6679	4528	2151	48,6%	48,4%	49,2%	44,8%	46,1%	42,0%	6,0%	5,3%	7,6%	0,6%	0,3%	1,2%	جمال
3729	2430	1299	38,7%	41,6%	33,1%	49,2%	48,3%	50,8%	11,2%	9,5%	14,5%	0,9%	0,6%	1,6%	بمبلة
10628	7436	3193	46,4%	47,0%	44,8%	45,8%	47,8%	41,2%	7,1%	4,8%	12,7%	0,7%	0,4%	1,4%	مكين
2388	1613	776	51,1%	52,3%	48,6%	41,6%	41,2%	42,5%	6,7%	6,1%	8,0%	0,6%	0,4%	0,9%	البقالطة
2736	1865	871	49,7%	53,4%	41,9%	38,2%	37,0%	40,7%	11,3%	9,3%	15,5%	0,8%	0,3%	1,9%	طبلية
4480	3033	1447	43,2%	45,4%	38,6%	47,2%	47,1%	47,6%	8,9%	7,2%	12,5%	0,7%	0,4%	1,3%	قصر هلال
2757	2068	689	47,7%	50,7%	38,7%	41,5%	41,2%	42,4%	10,0%	7,5%	17,3%	0,8%	0,6%	1,6%	قصبية المديوني
2189	1556	633	56,4%	59,3%	49,2%	36,1%	35,3%	37,9%	7,0%	5,1%	11,6%	0,5%	0,2%	1,3%	صيادة لمطة بوججر
51721	36050	15670	47,7%	49,1%	44,5%	43,9%	44,6%	42,5%	7,7%	6,0%	11,6%	0,7%	0,4%	1,4%	الولاية
1755326	1178339	576988	42,9%	40,9%	46,9%	49,0%	52,0%	42,8%	7,4%	6,6%	9,2%	0,7%	0,5%	1,1%	الوطني

رسم 2-9: فجوات النوع الاجتماعي في التوزيع النسبي بين النساء والرجال الأميين (10 سنوات فما فوق) حسب الفئة العمرية سنة

2014

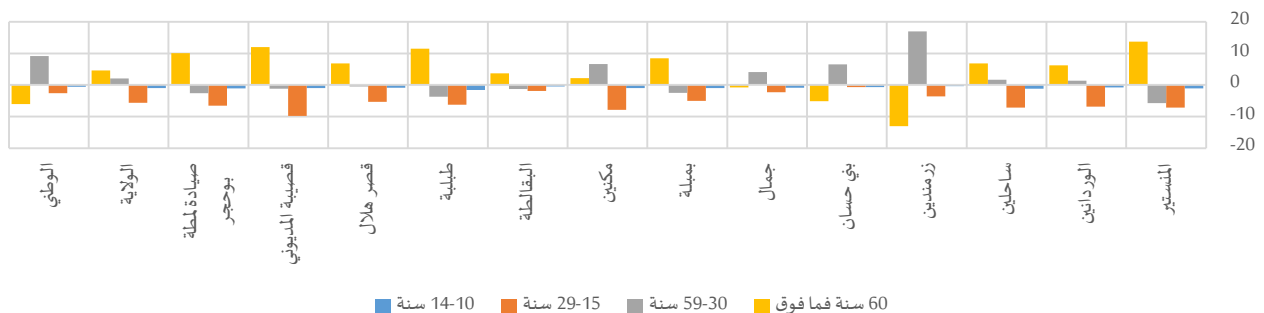



4-1-3- الشهادة العلمية

لا تمثل النساء بولاية المنستير سوى 46.9% من مجموع حاملي الشهادات العلمية من خلال حوالي 49 ألف امرأة، وتنخفض هذه النسبة إلى حدود 43.0% بمعتمدية البقالة وتصل إلى 51.9% بمعتمدية الوردانين. من خلال نوع الشهادة، تنسحب الفجوات بين الجنسين على المستوى الجهوي إلى المستوى المحلي، ففي حين ترتفع نسب النساء حاملات شهادات تعليم عالي من مجموع حاملات الشهادات العلمية مقارنة بالوضع لدى الرجال، تنعكس الصورة في صفوف حاملي شهادات التكوين. في هذا الإطار، ترتفع نسبة المتحصليين على شهادة تعليم عالي في صفوف النساء بـ 8.4 نقطة على مستوى الولاية مقارنة بالرجال (تصل الفجوة إلى حدود 15.5 نقطة بمعتمدية الوردانين و 14.8 نقطة بمعتمدية بمبلة)، ويتقدم الرجال في نسب الحصول على شهادة تكوين بـ 5.6 نقطة (تبلغ الفجوة بين الجنسين 13.6 نقطة لفائدة الرجال بمعتمدية بني حسان).

رسم 10-2: فجوات النوع الاجتماعي في التوزيع النسبي بين النساء والرجال أصحاب الشهادات حسب نوع الشهادة سنة 2014

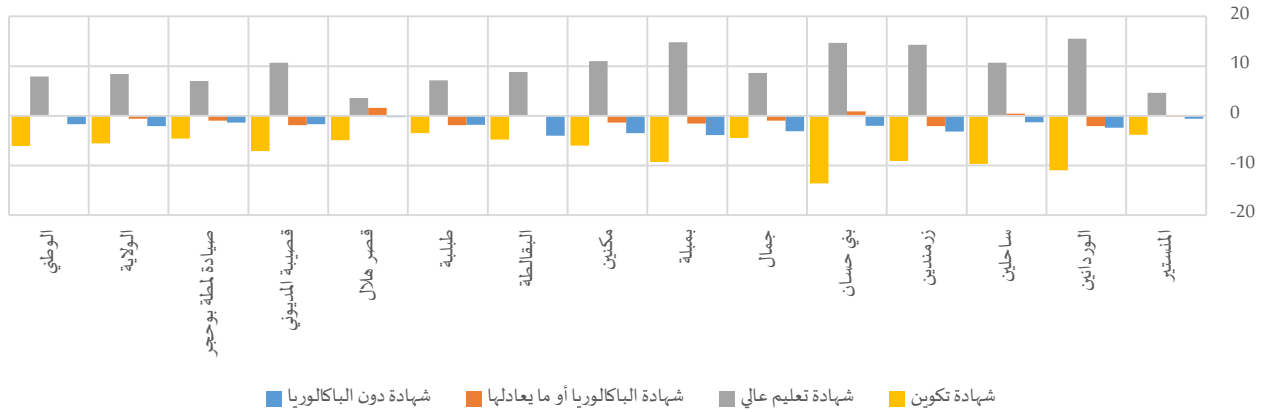

جدول 13-2: أصحاب الشهادات حسب نوع الشهادة سنة 2014

المجموع	التوزيع النسبي												المستوى		
	شهادة تكوين			شهادة تعليم عالي			شهادة البكالوريا أو ما يعادلها			شهادة دون البكالوريا					
المجموع	نساء	رجال	المجموع	نساء	رجال	المجموع	نساء	رجال	المجموع	نساء	رجال	المجموع	نساء	رجال	
28959	13992	14968	20,2%	18,2%	22,0%	47,8%	50,2%	45,6%	10,9%	10,8%	11,0%	21,1%	20,8%	21,4%	المنستير
2502	1299	1203	35,8%	30,5%	41,5%	39,1%	46,5%	31,0%	13,1%	12,1%	14,2%	12,1%	10,9%	13,3%	الوردانين
5767	2640	3127	33,6%	28,3%	38,0%	38,0%	43,8%	33,1%	6,8%	7,0%	6,6%	21,6%	20,9%	22,2%	ساحلين
4657	2031	2626	31,9%	26,8%	35,9%	37,2%	45,3%	31,0%	9,4%	8,2%	10,3%	21,4%	19,6%	22,8%	زمندين
1936	859	1077	34,6%	27,0%	40,6%	41,2%	49,4%	34,7%	8,7%	9,2%	8,3%	15,5%	14,4%	16,4%	بني حسان
12142	5629	6513	10,6%	8,2%	12,7%	32,7%	37,3%	28,7%	11,6%	11,0%	12,0%	45,1%	43,5%	46,6%	جمال
4310	1971	2339	30,0%	25,0%	34,3%	45,6%	53,6%	38,8%	7,7%	6,9%	8,5%	16,6%	14,5%	18,4%	بمبلة
14308	6560	7748	20,6%	17,3%	23,3%	41,2%	47,2%	36,2%	11,3%	10,5%	11,9%	27,0%	25,1%	28,6%	مكنين
2960	1273	1686	10,8%	8,1%	12,9%	49,0%	54,0%	45,2%	11,6%	11,5%	11,6%	28,6%	26,3%	30,3%	البقالة
6511	3003	3508	19,7%	17,8%	21,3%	47,4%	51,3%	44,2%	9,9%	8,9%	10,8%	23,0%	22,0%	23,8%	طبلية
9749	4684	5066	25,3%	22,8%	27,7%	41,9%	43,8%	40,2%	10,9%	11,7%	10,1%	21,9%	21,7%	22,0%	قصر هلال
6486	2958	3528	26,6%	22,7%	29,8%	50,8%	56,6%	45,9%	8,8%	7,8%	9,7%	13,8%	12,9%	14,6%	قصبية المديوني
4630	2337	2293	21,4%	19,1%	23,7%	56,9%	60,4%	53,4%	9,6%	9,1%	10,1%	12,1%	11,4%	12,8%	صيادة لمطة بوججر
104919	49235	55683	22,1%	19,1%	24,7%	43,8%	48,2%	39,8%	10,4%	10,1%	10,7%	23,8%	22,7%	24,8%	الولاية
1975081	916038	1059043	25,6%	22,4%	28,5%	45,6%	49,9%	42,0%	11,7%	11,7%	11,8%	17,0%	16,1%	17,8%	الوطني



4-1-3-1- أصحاب شهادات التعليم العالي

عددياً، تمثل النساء صاحبات شهادات التعليم العالي 51.7% من مجموع حاملي شهادات التعليم العالي بولاية المنستير من خلال حوالي 23.7 ألف امرأة. وترتفع هذه النسبة إلى حدود 61.8% بمعتمدية الوردانيين. ويبرز توزيع أصحاب شهادات التعليم العالي حسب الاختصاص فوارق بين الجنسين متمثلة خاصة في نسب المتحصلين على الأستاذية أو الإجازة في الآداب والعلوم الإنسانية (حيث تتقدم النساء بـ 7.3 نقطة على الرجال على مستوى ولاية المنستير وتصل إلى حدود 11.6 نقطة بمعتمدية جمال)، وفي نسب المتحصلين على شهادة الهندسة (ناهزت نسبة المهندسات من مجموع صاحبات شهادات التعليم العالي 3.5% بولاية المنستير مقابل 11.7% في صفوف الرجال، ووصلت الفجوة بين الجنسين إلى حدود 11.1 نقطة لفائدة الرجال بمعتمدية الساحلين).

رسم 11-2: فجوات النوع الاجتماعي في التوزيع النسبي بين النساء والرجال أصحاب شهادات التعليم العالي حسب الاختصاص سنة 2014

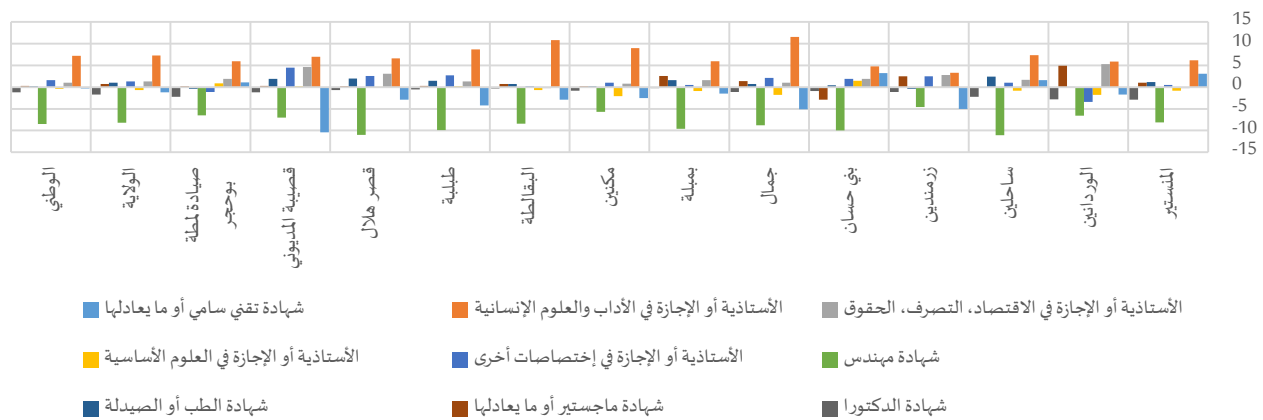

جدول 14-2: أصحاب شهادات التعليم العالي حسب الاختصاص سنة 2014

	التوزيع النسبي												شهادة تقي سامي أو ما يعادلها			
	الأستاذية أو الإجازة في إختصاصات أخرى			الأستاذية أو الإجازة في العلوم الأساسية			الأستاذية أو الإجازة في الاقتصاد، التصرف، الحقوق			الأستاذية أو الإجازة في الآداب والعلوم الإنسانية			المجموع	نساء	رجال	
المجموع	نساء	رجال	المجموع	نساء	رجال	المجموع	نساء	رجال	المجموع	نساء	رجال	المجموع	نساء	رجال		
17,6%	17,8%	17,3%	5,8%	5,4%	6,2%	13,5%	13,4%	13,6%	12,8%	15,8%	9,6%	21,1%	22,7%	19,6%	المنستير	
20,2%	18,9%	22,3%	4,6%	3,9%	5,7%	16,4%	18,4%	13,1%	16,5%	18,8%	12,9%	25,4%	24,7%	26,4%	الوردانيين	
18,6%	19,1%	18,1%	5,4%	5,0%	5,8%	16,9%	17,7%	16,0%	15,2%	18,7%	11,3%	23,4%	24,2%	22,6%	ساحلين	
26,6%	27,8%	25,3%	3,3%	3,3%	3,2%	19,0%	20,3%	17,5%	17,4%	19,0%	15,7%	20,1%	17,8%	22,8%	زرمندين	
17,2%	18,1%	16,2%	6,1%	6,8%	5,3%	14,3%	15,2%	13,3%	15,3%	17,5%	12,7%	29,0%	30,5%	27,3%	بني حسان	
20,6%	21,5%	19,4%	6,5%	5,6%	7,4%	16,5%	17,0%	16,0%	16,9%	22,3%	10,7%	23,4%	21,0%	26,1%	جمال	
22,3%	22,6%	22,1%	5,6%	5,2%	6,1%	11,7%	12,5%	10,9%	14,1%	16,9%	10,9%	28,9%	28,2%	29,7%	بمبلة	
18,9%	19,4%	18,4%	12,0%	11,0%	13,1%	15,9%	16,3%	15,5%	19,2%	23,5%	14,5%	20,7%	19,5%	22,0%	مكين	
28,8%	28,9%	28,7%	4,1%	3,7%	4,4%	23,5%	23,4%	23,6%	19,6%	25,2%	14,4%	10,4%	8,9%	11,8%	البقالطة	
19,0%	20,3%	17,6%	6,2%	6,3%	6,1%	18,5%	19,1%	17,8%	12,9%	17,3%	8,6%	23,8%	21,7%	25,9%	طلبة	
23,0%	24,3%	21,7%	3,1%	3,2%	3,1%	14,8%	16,3%	13,2%	12,3%	15,6%	9,0%	22,0%	20,6%	23,5%	قصر هلال	
20,3%	22,5%	18,0%	5,5%	5,6%	5,4%	13,3%	15,6%	11,0%	15,5%	18,9%	11,9%	28,5%	23,4%	33,8%	قصبية المديوني	
26,7%	26,2%	27,3%	4,1%	4,5%	3,6%	14,4%	15,3%	13,4%	15,9%	18,7%	12,7%	20,0%	20,5%	19,4%	صيادة لمطة بوحجر	
20,3%	20,9%	19,6%	6,1%	5,8%	6,5%	15,2%	15,9%	14,6%	15,0%	18,5%	11,2%	22,3%	21,7%	22,9%	الولاية	
20,9%	21,7%	20,1%	6,3%	6,1%	6,5%	17,3%	17,8%	16,8%	15,6%	19,2%	12,0%	18,0%	17,9%	18,2%	الوطني	



المجموع	التوزيع النسبي												المنستير	
	شهادة الدكتوراه			شهادة ماجستير أو ما يعادلها			شهادة الطب أو الصيدلة			شهادة مهندس				
	المجموع	نساء	رجال	المجموع	نساء	رجال	المجموع	نساء	رجال	المجموع	نساء	رجال		
13839	7019	6820	5,9%	4,5%	7,4%	7,7%	8,2%	7,2%	7,5%	8,1%	6,9%	8,1%	4,1%	12,2%
977	604	374	1,6%	0,5%	3,3%	7,5%	9,4%	4,5%	3,1%	3,1%	3,0%	4,7%	2,2%	8,8%
2194	1157	1037	2,1%	1,0%	3,2%	7,3%	7,3%	7,3%	3,5%	4,7%	2,3%	7,5%	2,3%	13,4%
1734	921	813	1,6%	1,1%	2,2%	4,2%	5,4%	2,9%	2,1%	1,9%	2,3%	5,6%	3,5%	8,1%
798	425	374	0,9%	0,5%	1,4%	6,7%	5,3%	8,2%	3,2%	3,4%	3,0%	7,3%	2,6%	12,6%
3967	2101	1866	1,7%	1,2%	2,3%	4,8%	5,5%	4,1%	2,7%	3,0%	2,3%	7,0%	2,9%	11,7%
1965	1057	908	1,6%	1,5%	1,7%	5,1%	6,3%	3,7%	4,2%	4,9%	3,3%	6,4%	2,0%	11,6%
5895	3093	2802	1,5%	1,1%	1,9%	3,8%	3,9%	3,7%	2,4%	2,5%	2,3%	5,6%	2,9%	8,6%
1450	688	762	1,5%	1,3%	1,6%	2,3%	2,7%	2,0%	3,5%	3,9%	3,2%	6,3%	1,9%	10,3%
3090	1540	1550	1,4%	1,2%	1,7%	4,9%	5,0%	4,7%	5,0%	5,8%	4,3%	8,3%	3,3%	13,2%
4085	2050	2035	2,3%	2,0%	2,7%	7,8%	7,9%	7,7%	5,0%	6,0%	4,0%	9,6%	4,1%	15,1%
3293	1674	1620	1,7%	1,1%	2,3%	4,0%	4,2%	3,9%	2,7%	3,7%	1,8%	8,4%	5,0%	12,0%
2635	1411	1224	3,0%	2,0%	4,2%	6,1%	6,2%	6,0%	2,9%	2,7%	3,1%	6,9%	3,9%	10,4%
45922	23738	22183	3,0%	2,2%	3,9%	6,0%	6,3%	5,6%	4,6%	5,1%	4,1%	7,4%	3,5%	11,7%
901195	456874	444321	2,6%	2,0%	3,2%	7,1%	7,2%	6,9%	3,9%	4,0%	3,8%	8,2%	4,0%	12,5%

4-1-3-2- أصحاب شهادات التكوين

يتأثر توزيع أصحاب شهادات التكوين بين النساء والرجال وفقا لما توفره المؤسسات المختصة في التكوين من أفاق واختصاصات لكل منهم. في هذا الإطار، لا تمثل النساء سوى 40.5% من مجموع أصحاب شهادات التكوين بولاية المنستير، أي ما يناهز 23 ألف امرأة. وتتدنى هذه النسبة إلى حدود 32.2% بمعتمدية البقالطة. ووفقا لاختصاص التكوين، ترتفع نسب إمتلاك شهادات تكوين BTP أو CAP في صفوف الرجال من بين مجموع الرجال أصحاب شهادات تكوين مقارنة بما هو الشأن في صفوف النساء بجل معتمديات ولاية المنستير مع تسجيل بعض الاختلافات في حدة الفوارق، في حين يتم ملاحظة العكس في شهادة BTS وبقية الشهادات الأخرى. وقد عرفت معتمدية زرمدين أهم الفجوات بين الجنسين في صفوف المتحصلين على شهادة الكفاءة المهنية CAP، إذ بلغت الفجوة 12.3 نقطة لفائدة الرجال. من جهة أخرى، سجلت معتمدية طلبة فجوة بـ 6.7 نقطة لفائدة الرجال في اختصاص شهادة مؤهل تقني مهني BTP.

رسم 12-2: فجوات النوع الاجتماعي في التوزيع النسبي بين النساء والرجال أصحاب شهادات التكوين حسب الاختصاص سنة 2014

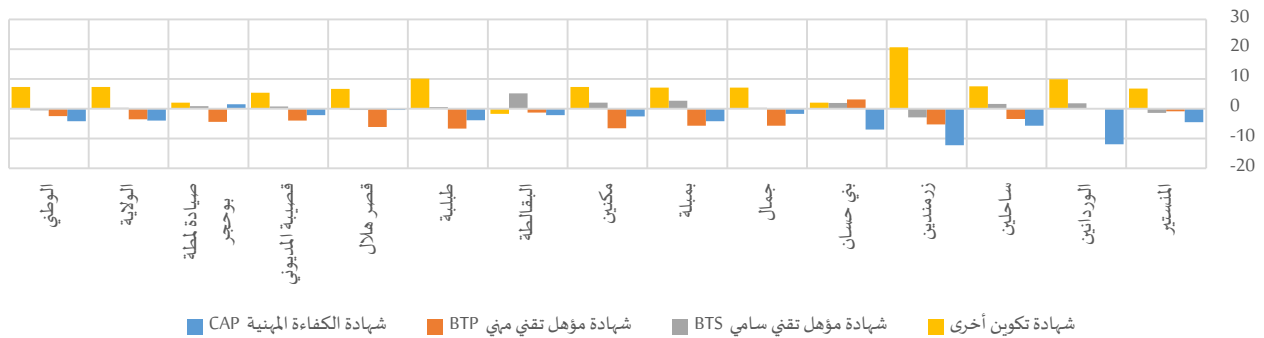



جدول 15-2: أصحاب شهادات التكوين حسب الاختصاص سنة 2014

المجموع	التوزيع النسبي												المستير		
	شهادة تكوين أخرى			شهادة مؤهل تقني سامي BTS			شهادة مؤهل تقني ممي BTP			شهادة الكفاءة المهنية CAP					
	المجموع	نساء	رجال	المجموع	نساء	رجال	المجموع	نساء	رجال	المجموع	نساء	رجال			
5832	2542	3290	31,1%	34,9%	28,1%	14,5%	13,7%	15,1%	28,9%	28,4%	29,3%	25,5%	22,9%	27,4%	المنستير
892	394	499	41,1%	46,6%	36,7%	7,7%	8,7%	6,9%	16,9%	17,0%	16,9%	34,3%	27,6%	39,5%	الوردانين
1935	747	1189	31,1%	35,7%	28,2%	11,9%	12,9%	11,3%	24,1%	22,0%	25,4%	32,9%	29,4%	35,1%	ساحلين
1487	543	944	49,8%	62,9%	42,3%	13,4%	11,5%	14,4%	12,3%	8,9%	14,2%	24,5%	16,7%	29,0%	زرمندين
669	232	437	28,6%	29,9%	27,9%	15,4%	16,6%	14,7%	29,7%	31,7%	28,6%	26,4%	21,8%	28,8%	بني حسان
1285	457	828	27,1%	31,7%	24,6%	18,5%	18,7%	18,4%	27,4%	23,7%	29,4%	27,0%	25,9%	27,6%	جمال
1292	492	800	33,8%	38,2%	31,1%	17,3%	19,0%	16,3%	26,2%	22,7%	28,4%	22,6%	20,0%	24,2%	بمبلة
2931	1130	1802	34,5%	39,0%	31,7%	16,6%	17,8%	15,8%	21,3%	17,2%	23,8%	27,6%	26,0%	28,6%	مكنين
320	103	217	22,7%	21,6%	23,3%	19,0%	22,5%	17,3%	23,1%	22,2%	23,5%	35,3%	33,8%	36,0%	البقالطة
1279	535	744	24,9%	30,8%	20,7%	13,3%	13,6%	13,1%	23,5%	19,6%	26,3%	38,3%	36,0%	39,9%	طلبية
2470	1066	1404	17,2%	21,0%	14,3%	20,9%	20,7%	21,1%	26,9%	23,4%	29,5%	35,0%	34,8%	35,2%	قصر هلال
1722	671	1051	14,9%	18,2%	12,8%	20,0%	20,4%	19,7%	27,0%	24,5%	28,5%	38,1%	36,9%	39,0%	قصبية المديوني
984	440	543	29,8%	30,9%	28,9%	22,2%	22,7%	21,8%	22,7%	20,3%	24,7%	25,3%	26,1%	24,6%	صيادة لمطة بوحجر
23099	9352	13747	29,8%	34,1%	26,8%	16,0%	16,2%	15,9%	24,8%	22,7%	26,2%	29,4%	27,0%	31,0%	الولاية
505095	204082	301013	36,0%	40,3%	33,0%	12,3%	12,0%	12,5%	22,0%	20,5%	23,0%	29,7%	27,2%	31,4%	الوطني

2-4- استعمال وسائل تكنولوجيا المعلومات والاتصال (3 سنوات فما فوق)

2-4-1- استعمال الحاسوب

بلغت نسبة استعمال الحاسوب بولاية المنستير بالنسبة للفئة العمرية (3 سنوات فما فوق) حوالي 47.9%، مقابل 45.1% على المستوى الوطني. وشهدت نسبة إقبال النساء (3 سنوات فما فوق) على استعمال الحاسوب على مستوى ولاية المنستير تقهقرا طفيفا بـ 2.6 نقطة مقارنة بالرجال من نفس الفئة العمرية. ووصلت الفجوة إلى حدود 6.1 نقطة لفائدة الرجال بمعتمدية زرمندين، ولم تكن الكفة لصالح النساء مقارنة بالرجال إلا بمعتمدية البقالطة بـ 1.1 نقطة في الصدد.

رسم 13-2: فجوات النوع الاجتماعي في نسبة استعمال الحاسوب (3 سنوات فما فوق) بين النساء والرجال سنة 2014

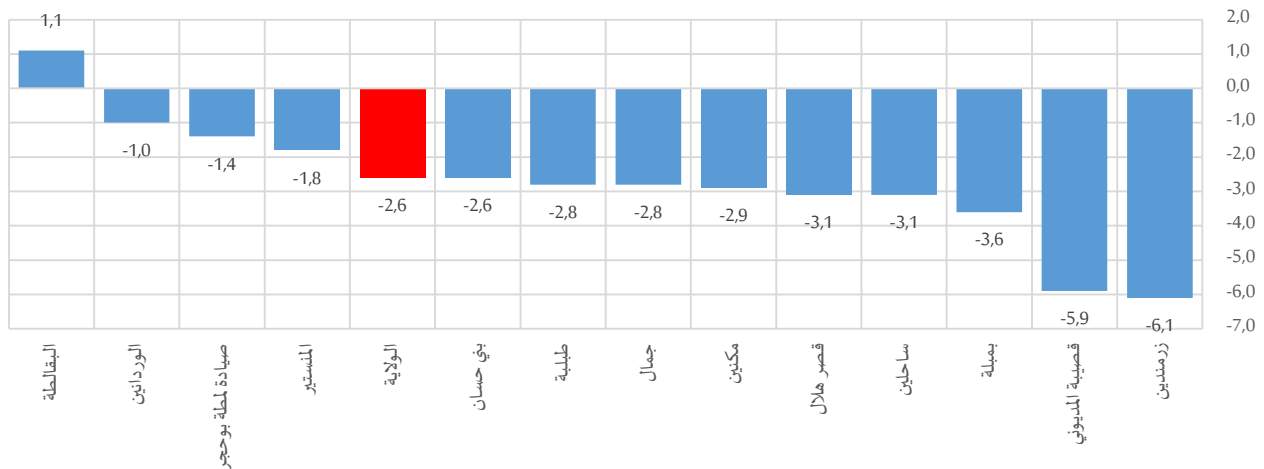

ومتابعة للهدف (4) من أهداف التنمية المستدامة وتحديد الغاية (4-4) المتمثلة في "الزيادة بنسبة كبيرة في عدد الشباب والكبار الذين تتوافر لديهم المهارات المناسبة، بما في ذلك المهارات التقنية والمهنية، للعمل وشغل وظائف لائقة وللمباشرة الأعمال الحرة بحلول عام 2030"، ناهزت نسبة استعمال الحاسوب للفئة العمرية (15-29 سنة) بولاية المنستير 66.6%، و35.5% في صفوف الكهول (30-59 سنة).

محليا، ترتفع نسب استعمال الحاسوب عموما لدى الرجال بكل الفئات العمرية مقارنة بالنساء، وتصل الفجوة بين الجنسين حدود الـ10 نقاط لفائدة الرجال على غرار ما تشهده معتمدية زرمدين بالفئة العمرية (15-29 سنة). ويتم استثناء معتمديتي البقالطة وقصر هلال لتقدم نسب استعمال الحاسوب بالفئة العمرية (3-14 سنة) في صفوف الفتيات مقارنة بالفتيان بـ7.3 نقطة و1.1 نقطة على التوالي.

رسم 14-2: فجوات النوع الاجتماعي في نسبة استعمال الحاسوب (3 سنوات فما فوق) بين النساء والرجال حسب الفئة العمرية سنة 2014

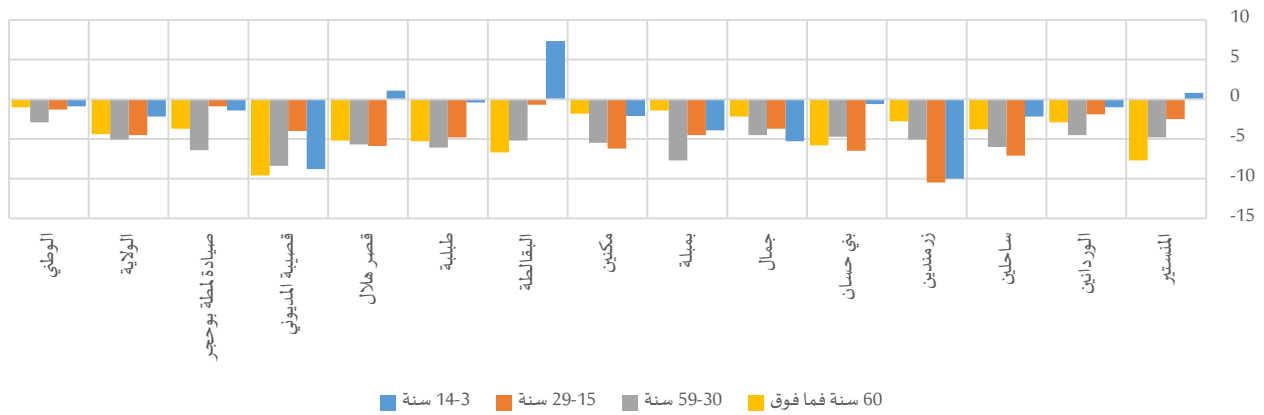

جدول 16-2: نسبة استعمال الحاسوب (3 سنوات فما فوق) حسب الفئة العمرية سنة 2014⁶

المجموع	سنة 60 فما فوق		سنة 59-30		سنة 29-15		سنة 14-3		المجموع	نساء	رجال	المجموع	نساء	رجال	المجموع	نساء	رجال
	المجموع	نساء	رجال	المجموع	نساء	رجال	المجموع	نساء									
المنستير	62,6%	61,7%	63,5%	29,5%	24,7%	32,4%	52,1%	49,6%	54,4%	81,9%	80,7%	83,2%	61,8%	62,2%	61,4%		
الوردانين	45,1%	44,6%	45,6%	12,8%	10,8%	13,7%	29,8%	27,4%	31,9%	62,9%	61,9%	63,8%	52,6%	52,1%	53,1%		
ساحلين	49,5%	47,9%	51,0%	17,4%	14,8%	18,6%	35,6%	32,4%	38,4%	70,0%	66,6%	73,7%	56,8%	55,7%	57,9%		
زرمدين	44,3%	41,0%	47,1%	17,1%	15,1%	17,9%	29,3%	26,5%	31,6%	62,9%	57,6%	68,1%	46,5%	41,1%	51,1%		
بني حسان	44,5%	43,1%	45,7%	16,6%	12,7%	18,5%	29,3%	26,7%	31,4%	63,1%	59,7%	66,2%	52,8%	52,4%	53,0%		
جمال	39,3%	37,9%	40,7%	17,6%	16,1%	18,3%	27,5%	25,1%	29,6%	56,0%	54,2%	57,9%	39,4%	36,7%	42,0%		
بميلة	40,0%	38,1%	41,7%	13,6%	12,6%	14,0%	26,2%	22,1%	29,8%	61,4%	59,2%	63,7%	38,6%	36,5%	40,4%		
مكنين	41,8%	40,3%	43,2%	14,4%	13,2%	15,0%	28,2%	25,2%	30,7%	60,6%	57,5%	63,7%	42,7%	41,6%	43,7%		
البقالطة	42,3%	42,9%	41,8%	20,4%	15,6%	22,3%	29,8%	26,9%	32,1%	59,6%	59,3%	60,0%	47,4%	51,1%	43,8%		
طليبة	41,7%	40,2%	43,0%	13,2%	9,9%	15,2%	27,9%	24,7%	30,8%	58,3%	55,9%	60,7%	48,9%	48,7%	49,1%		
قصر هلال	48,2%	46,6%	49,7%	21,3%	18,2%	23,4%	37,8%	34,8%	40,5%	65,9%	63,0%	68,9%	50,6%	51,1%	50,0%		
قصبية المديوني	48,5%	45,4%	51,3%	18,3%	12,1%	21,7%	35,9%	31,5%	39,9%	68,0%	66,0%	70,0%	52,1%	47,5%	56,3%		
صيادة لمطة بوججر	52,6%	51,9%	53,3%	23,6%	21,2%	24,9%	40,2%	37,0%	43,4%	72,9%	72,5%	73,4%	55,6%	54,9%	56,3%		
الولاية	47,9%	46,5%	49,1%	20,2%	17,3%	21,7%	35,5%	32,8%	37,9%	66,6%	64,4%	68,9%	49,3%	48,2%	50,4%		
الوطني	45,1%	45,0%	45,2%	21,1%	20,4%	21,4%	36,4%	34,9%	37,8%	61,3%	60,6%	61,9%	45,1%	44,6%	45,5%		

⁶ الموافق للمؤشر (1-4-4) ضمن أهداف التنمية المستدامة

جدول 2-17: مستعملي الحاسوب (3 سنوات فما فوق) حسب الفئة العمرية سنة 2014

المجموع	التوزيع النسبي												المستير		
	60 سنة فما فوق			59-30 سنة			29-15 سنة			14-3 سنة					
	المجموع	رجال	نساء	المجموع	رجال	نساء	المجموع	رجال	نساء	المجموع	رجال	نساء			
57702	27706	29995	3,0%	2,0%	4,0%	33,5%	32,6%	34,2%	44,4%	46,1%	43,0%	19,1%	19,3%	18,8%	المنستير
8024	3775	4249	1,4%	0,8%	1,9%	25,6%	23,7%	27,2%	44,6%	46,4%	42,9%	28,5%	29,1%	28,0%	الوردانين
11395	5266	6129	2,1%	1,3%	2,8%	30,2%	28,1%	32,0%	43,1%	45,9%	40,7%	24,6%	24,7%	24,4%	ساحلين
10313	4431	5882	1,6%	0,9%	2,2%	25,0%	24,1%	25,7%	47,9%	51,0%	45,5%	25,5%	23,9%	26,7%	زرمندين
4816	2146	2671	2,3%	1,3%	3,2%	25,7%	24,0%	27,0%	44,0%	45,1%	43,1%	27,9%	29,6%	26,6%	بني حسان
20925	9689	11236	2,0%	1,3%	2,7%	26,9%	24,9%	28,5%	46,9%	50,0%	44,2%	24,3%	23,8%	24,6%	جمال
10350	4674	5676	1,4%	0,9%	1,9%	25,4%	22,1%	28,2%	48,8%	52,6%	45,7%	24,3%	24,4%	24,3%	بمبلة
29416	13285	16130	1,6%	0,9%	2,1%	25,5%	23,0%	27,6%	47,9%	50,1%	46,1%	25,0%	26,0%	24,2%	مكنين
5933	2769	3164	2,8%	1,3%	4,1%	29,2%	25,0%	32,9%	43,5%	46,1%	41,3%	24,5%	27,6%	21,7%	البقالطة
13186	6132	7053	1,8%	1,1%	2,4%	26,5%	23,7%	29,0%	45,8%	48,1%	43,7%	25,9%	27,1%	24,9%	طلبية
19760	9334	10426	2,9%	2,0%	3,7%	32,4%	30,9%	33,7%	43,4%	45,1%	41,8%	21,3%	22,0%	20,8%	قصر هلال
14099	6313	7785	2,3%	1,2%	3,2%	29,5%	28,0%	30,8%	43,6%	47,0%	40,8%	24,6%	23,8%	25,2%	قصبية المديوني
10992	5461	5531	2,8%	1,8%	3,8%	31,7%	29,6%	33,8%	42,7%	46,6%	38,8%	22,8%	22,1%	23,6%	صيادة لمطة بوحجر
216911	100983	115928	2,3%	1,5%	3,1%	29,3%	27,6%	30,8%	45,3%	47,6%	43,2%	23,1%	23,3%	22,9%	الولاية
3769878	1760271	2009607	2,8%	1,8%	3,6%	33,5%	31,4%	35,2%	42,4%	44,9%	40,2%	21,4%	21,9%	20,9%	الوطني

4-2-2- النفاذ إلى الإنترنت

في إطار متابعة "تعزيز وسائل التنفيذ وتنشيط الشراكة العالمية من أجل التنمية المستدامة"، الهدف (17) من أهداف التنمية المستدامة، وتحديد الغاية (17-8) المتمثلة في "التفعيل الكامل لبنك التكنولوجيا وآلية بناء القدرات في مجالات العلم والتكنولوجيا والابتكار لصالح أقل البلدان نمواً بحلول عام 2017، وتعزيز استخدام التكنولوجيات التمكينية، ولا سيما تكنولوجيا المعلومات والاتصالات"، بلغت نسبة استعمال الإنترنت بولاية المنستير بالنسبة للفئة العمرية (3 سنوات فما فوق) حوالي 46.4%، مقابل 44.2% على المستوى الوطني. لكن لم تتجاوز هذه النسبة 38.3% و38.4% بكل من معتمدية بمبلة ومعتمدية جمال.

بالنسبة للفجوة بين الجنسين في نسب استعمال الإنترنت للفئة العمرية (3 سنوات فما فوق)، يتقدم الرجال على النساء بكامل معتمديات من ولاية المنستير (باستثناء معتمدية البقالطة)، وتصل الفجوة إلى حدود 5.8 نقطة لفائدة الرجال بمعتمدية زرمندين مقابل بلوغها 2.8 نقطة على المستوى الجهوي.

رسم 2-15: فجوات النوع الاجتماعي في نسبة استعمال الإنترنت (3 سنوات فما فوق) بين النساء والرجال سنة 2014

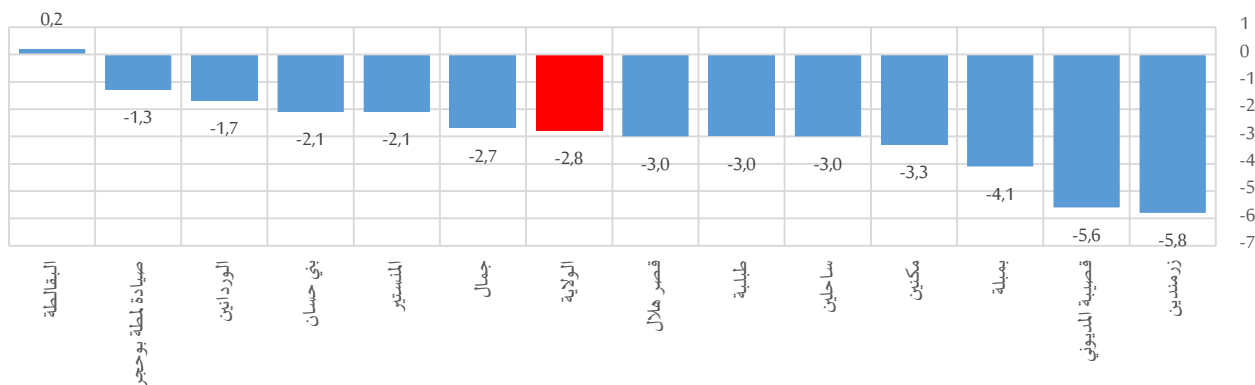



وتفاوتت حدّة الفوارق بين الجنسين في نسب استعمال الانترنت بين المعتمديات حسب الفئات العمرية دون أن تفوق الفجوات الـ 11 نقطة. وقد رُصدت أعلى الفجوات بكل من معتمدية زمردين ومعتمدية مكين من خلال تقدم نسبة استعمال الانترنت لدى الرجال بـ 10.3 نقطة و 6.8 نقطة على التوالي بالفئة العمرية (15-29 سنة)، وبمعتمدية زمردين بـ 9.8 نقطة لدى الشريحة العمرية (3-14 سنة).

رسم 2-16: فجوات النوع الاجتماعي في نسبة استعمال الانترنت (3 سنوات فما فوق) بين النساء والرجال حسب الفئة العمرية سنة 2014

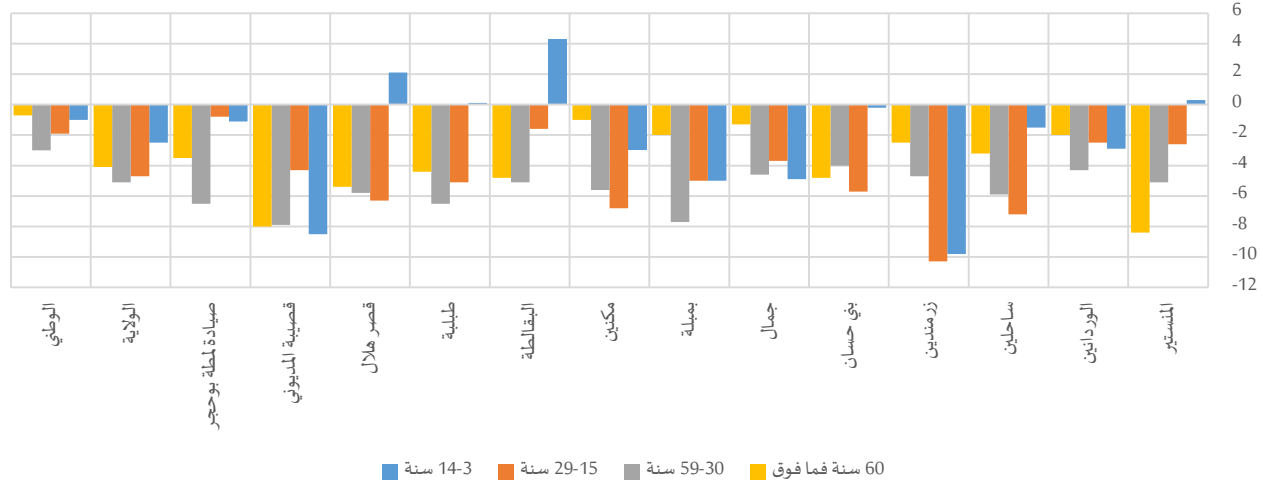

جدول 2-18: نسبة استعمال الانترنت (3 سنوات فما فوق) حسب الفئة العمرية سنة 2014⁷

المجموع	سنة 14-3		سنة 29-15		سنة 59-30		60 سنة فما فوق		المجموع	رجال	نساء	المجموع	رجال	نساء	المجموع	رجال	نساء	
	المجموع	رجال	نساء	المجموع	رجال	نساء	المجموع	رجال										نساء
المنستير	58,8%	59,1%	58,9%	82,4%	79,8%	81,1%	53,6%	48,5%	51,1%	31,9%	23,5%	28,7%	62,4%	60,3%	61,4%	المجموع	رجال	نساء
الوردانين	50,0%	47,1%	48,6%	62,3%	59,8%	61,0%	30,2%	25,9%	28,2%	12,8%	10,8%	12,1%	43,7%	42,0%	42,9%	المجموع	رجال	نساء
ساحلين	53,4%	51,9%	52,7%	71,9%	64,7%	68,2%	36,5%	30,6%	33,7%	17,5%	14,3%	16,4%	48,7%	45,7%	47,2%	المجموع	رجال	نساء
زمردين	48,5%	38,7%	44,0%	67,5%	57,2%	62,3%	30,4%	25,7%	28,2%	17,6%	15,1%	16,9%	45,8%	40,0%	43,1%	المجموع	رجال	نساء
بني حسان	48,3%	48,1%	48,2%	63,8%	58,1%	61,1%	29,6%	25,6%	27,8%	17,5%	12,7%	16,0%	43,2%	41,1%	42,2%	المجموع	رجال	نساء
جمال	39,6%	34,7%	37,2%	57,4%	53,7%	55,5%	29,2%	24,6%	27,0%	17,7%	16,4%	17,3%	39,7%	37,0%	38,4%	المجموع	رجال	نساء
بميلة	38,9%	33,9%	36,5%	62,0%	57,0%	59,4%	28,7%	21,0%	25,1%	12,7%	10,7%	12,1%	40,3%	36,2%	38,3%	المجموع	رجال	نساء
مكين	39,8%	36,8%	38,4%	63,5%	56,7%	60,1%	30,0%	24,4%	27,5%	14,5%	13,5%	14,2%	41,9%	38,6%	40,3%	المجموع	رجال	نساء
البقالطة	42,6%	46,9%	44,7%	59,3%	57,7%	58,5%	31,2%	26,1%	29,0%	20,9%	16,1%	19,6%	40,9%	41,1%	41,0%	المجموع	رجال	نساء
طليبة	42,8%	42,9%	42,9%	59,0%	53,9%	56,4%	29,9%	23,4%	26,8%	14,2%	9,8%	12,5%	40,7%	37,7%	39,2%	المجموع	رجال	نساء
قصر هلال	47,0%	49,1%	48,0%	68,4%	62,1%	65,2%	40,0%	34,2%	37,2%	23,5%	18,1%	21,4%	48,7%	45,7%	47,2%	المجموع	رجال	نساء
قصبية المديوني	53,8%	45,3%	49,7%	69,0%	64,7%	66,9%	39,1%	31,2%	35,3%	21,2%	13,2%	18,4%	50,1%	44,5%	47,4%	المجموع	رجال	نساء
صيادة لمطة بوحجر	54,0%	52,9%	53,5%	72,4%	71,6%	72,0%	42,4%	35,9%	39,1%	24,2%	20,7%	23,0%	52,0%	50,7%	51,3%	المجموع	رجال	نساء
الولاية	47,3%	44,8%	46,1%	68,0%	63,3%	65,6%	37,0%	31,9%	34,6%	21,1%	17,0%	19,7%	47,8%	45,0%	46,4%	المجموع	رجال	نساء
الوطني	42,4%	41,4%	41,9%	62,0%	60,1%	61,1%	37,3%	34,3%	35,9%	21,0%	20,3%	20,8%	44,4%	43,9%	44,2%	المجموع	رجال	نساء

⁷ الموافق للمؤشر (17-18) ضمن أهداف التنمية المستدامة



جدول 19-2: مستعملي الانترنت (3 سنوات فما فوق) حسب الفئة العمرية سنة 2014

المجموع	التوزيع النسبي														
	60 سنة فما فوق			59-30 سنة			29-15 سنة			14-3 سنة					
المجموع	نساء	رجال	المجموع	نساء	رجال	المجموع	نساء	رجال	المجموع	نساء	رجال	المجموع	نساء	رجال	
56532	27080	29452	3,0%	2,0%	4,0%	33,5%	32,6%	34,3%	44,9%	46,6%	43,3%	18,6%	18,7%	18,4%	المنستير
7630	3560	4070	1,4%	0,8%	1,8%	25,5%	23,8%	27,0%	45,5%	47,5%	43,7%	27,7%	27,9%	27,5%	الوردانين
10867	5023	5844	2,1%	1,3%	2,8%	30,0%	27,7%	31,9%	44,0%	46,8%	41,6%	23,9%	24,1%	23,6%	ساحلين
10038	4316	5722	1,6%	0,9%	2,2%	24,8%	24,0%	25,4%	48,8%	52,0%	46,3%	24,8%	23,1%	26,0%	زمرندين
4567	2047	2520	2,4%	1,3%	3,2%	25,7%	24,2%	27,0%	45,0%	46,1%	44,1%	26,9%	28,4%	25,7%	بني حسان
20449	9471	10978	2,0%	1,3%	2,7%	27,0%	24,9%	28,8%	47,6%	50,7%	44,8%	23,4%	23,1%	23,8%	جمال
9927	4442	5485	1,3%	0,8%	1,8%	25,4%	22,1%	28,0%	49,3%	53,3%	46,0%	24,0%	23,8%	24,2%	بميلة
28357	12715	15642	1,6%	1,0%	2,1%	25,8%	23,3%	27,8%	49,3%	51,6%	47,4%	23,3%	24,1%	22,7%	مكنين
5746	2652	3094	2,7%	1,4%	3,9%	29,3%	25,3%	32,7%	44,1%	46,8%	41,7%	23,9%	26,5%	21,7%	البقالطة
12424	5757	6667	1,8%	1,2%	2,4%	27,1%	24,0%	29,7%	47,0%	49,4%	44,9%	24,1%	25,4%	23,0%	طبلية
19360	9141	10219	3,0%	2,1%	3,8%	32,5%	30,9%	34,0%	43,8%	45,4%	42,3%	20,7%	21,6%	19,9%	قصر هلال
13779	6179	7600	2,4%	1,3%	3,2%	29,7%	28,3%	30,9%	43,9%	47,1%	41,2%	24,0%	23,2%	24,7%	قصبية المديوني
10735	5340	5396	2,8%	1,8%	3,8%	31,6%	29,4%	33,8%	43,1%	47,1%	39,3%	22,5%	21,7%	23,2%	صيادة لمطة بوحجر
210412	97722	112690	2,3%	1,5%	3,1%	29,5%	27,7%	30,9%	46,0%	48,4%	43,9%	22,2%	22,4%	22,1%	الولاية
3688896	1716920	1971977	2,8%	1,8%	3,6%	33,7%	31,7%	35,4%	43,2%	45,6%	41,1%	20,3%	20,8%	19,9%	الوطني

المحور الثالث: مشاركة المرأة في النشاط الاقتصادي ومكانتها في القوة العاملة

في إطار متابعة تعزيز النمو الاقتصادي المطرد والشامل للجميع والمستدام (الهدف 8) من أهداف التنمية المستدامة) وتحديد الوضع النشيط للشباب بين 15 و 24 سنة، بلغت النسبة المئوية للذين هم خارج دائرة التعليم والعمالة والتدريب حوالي 16.7% على الصعيد الجهوي (مقابل 27.4% وطنيا)، وتراوح بين 11.5% (معتمدية المنستير) و 20.6% (معتمدية البقالطة) بين مختلف معتمديات ولاية المنستير. وتباينت الفجوة بين الجنسين في الخصوص من معتمدية إلى أخرى.

بالنسبة لمشتغلين الفئة العمرية (15-24 سنة)، كانت الفجوة بين الجنسين في التوزيع النسبي لهم لصالح الرجال في حين ارتفع التوزيع النسبي للنساء من الطالبات والمتكونات وغيرهن من غير النشيطات الأخريات (المهتمات أساسا بشؤون المنزل).

جدول 1-3: السكان (15-24 سنة) حسب الوضعية الاقتصادية سنة 2014⁸

المجموع	التوزيع النسبي												المستغلين	المستغلات			
	العاطلين						غير النشطين										
	المجموع			نساء			رجال			المجموع					نساء		
المجموع	نساء	رجال	المجموع	نساء	رجال	المجموع	نساء	رجال	المجموع	نساء	رجال	المجموع	نساء	رجال	المستغلين	المستغلات	
21720	10782	10938	5,1%	4,2%	6,0%	6,4%	7,2%	5,6%	71,9%	75,5%	68,4%	16,5%	13,1%	20,0%	المنستير		
3946	1900	2046	9,1%	5,7%	12,3%	12,6%	12,7%	12,4%	44,4%	53,0%	36,5%	33,9%	28,7%	38,7%	الوردانين		
4691	2336	2355	6,6%	4,0%	9,1%	9,5%	9,1%	9,9%	56,1%	62,5%	49,8%	27,8%	24,4%	31,2%	ساحلين		
5585	2821	2764	9,4%	6,5%	12,3%	10,3%	10,9%	9,7%	54,9%	59,4%	50,3%	25,4%	23,1%	27,8%	زرمندين		
2314	1115	1199	7,3%	6,1%	8,4%	12,7%	12,4%	13,1%	51,3%	54,0%	48,8%	28,6%	27,5%	29,7%	بي حسان		
12255	6205	6050	5,7%	4,8%	6,7%	12,1%	14,2%	9,9%	48,5%	53,3%	43,4%	33,7%	27,7%	40,0%	جمال		
5645	2855	2790	5,5%	4,3%	6,7%	11,1%	12,3%	9,8%	54,3%	59,3%	49,3%	29,1%	24,1%	34,3%	بميلة		
15761	7845	7915	7,1%	5,3%	9,0%	13,0%	14,8%	11,3%	47,4%	53,0%	41,9%	32,4%	27,0%	37,8%	مكتين		
2876	1424	1451	4,7%	4,0%	5,4%	15,9%	19,5%	12,4%	53,4%	57,9%	48,9%	26,0%	18,5%	33,4%	البقالطة		
6771	3449	3322	5,0%	4,6%	5,5%	12,5%	15,2%	9,6%	52,3%	57,6%	46,9%	30,2%	22,6%	38,0%	طبلية		
8708	4409	4299	7,2%	5,6%	8,8%	11,3%	12,0%	10,5%	51,3%	54,2%	48,4%	30,3%	28,2%	32,3%	قصر هلال		
6059	3008	3051	5,9%	4,9%	6,9%	8,3%	8,5%	8,1%	60,7%	64,4%	57,1%	25,1%	22,3%	28,0%	قصبية المديوني		
4510	2445	2065	4,7%	5,1%	4,3%	9,1%	8,5%	9,7%	60,1%	64,6%	54,7%	26,1%	21,8%	31,2%	صيادة لمطة بوحجر		
100839	50594	50244	6,2%	4,9%	7,6%	10,5%	11,6%	9,3%	56,2%	60,8%	51,6%	27,1%	22,7%	31,5%	الولاية		
1775867	882853	893014	9,8%	7,8%	11,7%	17,6%	21,8%	13,5%	53,1%	57,3%	48,9%	19,6%	13,2%	25,9%	الوطني		

⁸ الموافق للمؤشر (1-6-8) ضمن أهداف التنمية المستدامة



رسم 1-3: فجوات النوع الاجتماعي في التوزيع النسبي بين النساء والرجال (15-24 سنة) حسب الوضعية الاقتصادية سنة 2014

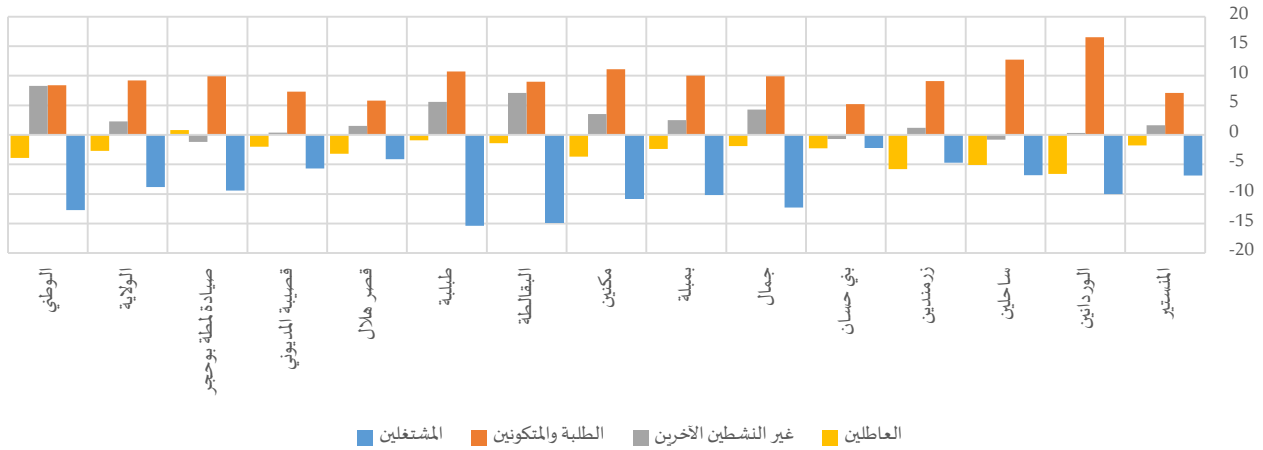

وباعتبار أنّ المشاركة النشيطة للمرأة والتقليص من الفجوة بينها وبين الرجل في جميع الميادين من العناصر الأساسية لدعم المنافسة وتطوير الاقتصاد، حققت المرأة في ولاية زغوان خلال العشرية الماضية تطورا في نسبة النشاط قياسا بنسبة النشاط لدى الرجال لتبلغ 37.1% سنة 2014. وهذا ما يعني أن المرأة بولاية المنستير لم تعد رهينة القيد الاجتماعي التقليدي من حيث التزامها بالأشغال المنزلية فقط، بل توجهها نحو إفتكالك مكانة إقتصادية أكبر للحصول على فرصتها بسوق الشغل رغم بقاء هذه النسبة ضعيفة نسبيا مقارنة بنسبة النشاط لدى الرجل التي تبلغ 66.1%، أي الضعف تقريبا.

خارطة 1-3: فجوات النوع الاجتماعي في نسب النشاط بين النساء والرجال سنة 2014

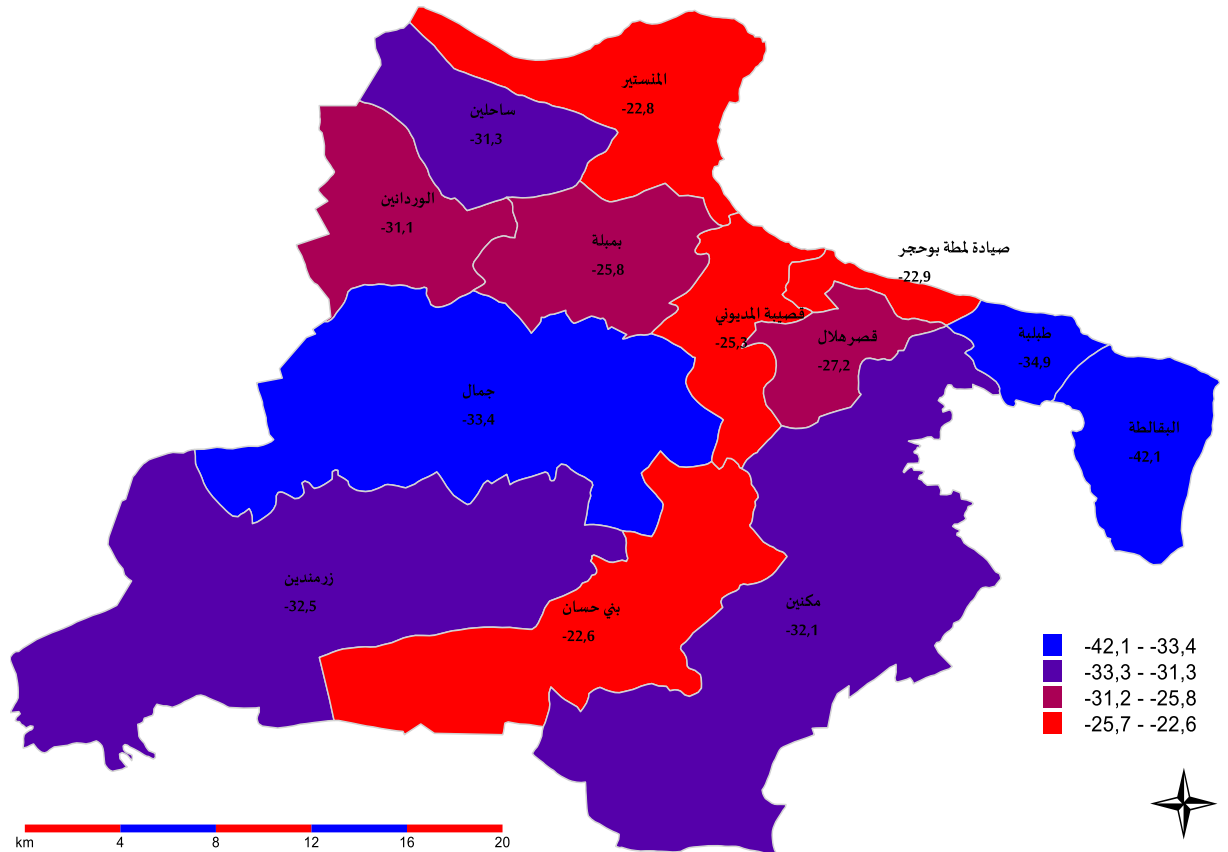

جدول 2-3: الناشطين (15 سنة فما فوق) ونسب النشاط سنة 2014

نسبة النشاط			عدد الناشطين			
المجموع	نساء	رجال	المجموع	نساء	رجال	
50,3%	39,1%	61,9%	40245	15828	24417	المنستير
52,2%	36,7%	67,8%	8188	2897	5291	الوردانين
52,3%	36,8%	68,1%	10748	3811	6937	ساحلين
46,9%	31,1%	63,6%	10135	3441	6693	زرمدين
51,9%	40,6%	63,2%	5227	2041	3186	بي حسان
52,2%	35,7%	69,1%	24529	8516	16013	جمال
54,3%	41,5%	67,3%	12539	4809	7730	بمبلة
51,6%	35,7%	67,8%	32900	11473	21427	مكنين
49,5%	28,1%	70,2%	6597	1846	4752	البقالطة
51,8%	34,3%	69,2%	14171	4707	9464	طليبة
53,1%	39,8%	67,0%	19707	7586	12121	قصر هلال
50,1%	37,7%	63,0%	12626	4823	7803	قصيبة المديوني
51,7%	41,0%	63,9%	9617	4060	5557	صيادة لمطة بوحجر
51,4%	37,1%	66,1%	207229	75836	131393	الولاية
46,5%	28,2%	65,5%	3869272	1189874	2679398	الوطني

1- السكان المشتغلون (15 سنة فما فوق)

1-1- المشتغلون حسب الحالة المدنية

وفقا لتوزيع السكان المشتغلين حسب الحالة المدنية، بلغت نسبة النساء المطلقات والأرامل 4.8% مقابل 0.9% في صفوف الرجال. يحيلنا هذا إلى اعتبار أن الدافع الاجتماعي للنساء من المطلقات والأرامل هو من الأسباب الرئيسية إلى ارتفاع هذه النسب قصد الاعتماد على الذات ومقاومة الخصاصة والفقر وتلبية حاجيات أفراد العائلة خاصة بالنسبة لمن تعيل أبناءها.

على المستوى المحلي، كانت نسب المشتغلين المتزوجات أدنى من نسب المشتغلين المتزوجين حيث تراوحت الفوارق بين 3.5 نقطة (معتمدية طليبة) و11.9 نقطة (معتمدية زرمدين) وذلك تبعا لانعكاسات الظروف الاجتماعية والاقتصادية لوسط الإقامة. في المقابل، ترتفع نسب المشتغلين العزاب مقارنة بنسب المشتغلين العزاب على غرار ما شهدته معتمدي جمال وقصر هلال وزرمدين حيث ناهزت الفجوة 11.3 نقطة و11.9 نقطة على التوالي.

رسم 2-3: فجوات النوع الاجتماعي في التوزيع النسبي بين النساء والرجال المشتغلين (15 سنة فما فوق) حسب الحالة المدنية سنة 2014

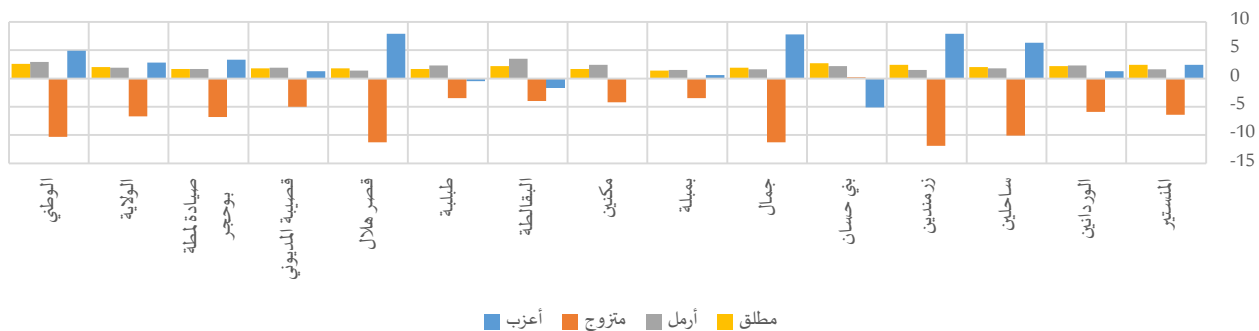



جدول 3-3: المشتغلين (15 سنة فما فوق) حسب الحالة المدنية سنة 2014

المجموع	التوزيع النسبي												المستتر	
	مطلق			أرمل			متزوج			أعزب				
المجموع	رجال	نساء	المجموع	رجال	نساء	المجموع	رجال	نساء	المجموع	رجال	نساء	المجموع	رجال	نساء
36247	22506	13741	0,8%	0,7%	0,8%	1,0%	0,4%	0,4%	67,3%	69,8%	63,4%	29,9%	29,0%	31,4%
7303	4782	2522	0,7%	0,3%	0,7%	1,1%	0,3%	0,3%	65,3%	67,3%	61,4%	32,2%	31,7%	33,0%
9782	6387	3395	0,5%	0,2%	0,5%	0,8%	0,2%	0,2%	65,5%	69,0%	58,9%	32,5%	30,3%	36,6%
8705	5908	2797	0,4%	0,3%	0,4%	0,8%	0,3%	0,3%	64,4%	68,3%	56,4%	33,6%	31,1%	39,0%
4713	2906	1807	1,1%	0,4%	1,1%	1,2%	0,4%	0,4%	69,9%	69,8%	70,0%	26,8%	28,7%	23,6%
22583	15065	7519	0,5%	0,3%	0,5%	0,8%	0,3%	0,3%	63,1%	66,8%	55,5%	35,0%	32,4%	40,2%
11680	7276	4404	0,4%	0,2%	0,4%	0,8%	0,2%	0,2%	67,3%	68,6%	65,1%	31,0%	30,8%	31,4%
29874	19753	10121	0,5%	0,3%	0,5%	1,2%	0,3%	0,3%	65,5%	67,0%	62,8%	32,2%	32,2%	32,3%
6161	4550	1611	0,6%	0,3%	0,6%	1,2%	0,3%	0,3%	65,1%	66,1%	62,1%	32,6%	33,0%	31,3%
13145	9001	4144	0,4%	0,2%	0,4%	0,9%	0,2%	0,2%	67,7%	68,8%	65,3%	30,4%	30,6%	30,1%
17895	11210	6686	0,7%	0,4%	0,7%	0,9%	0,4%	0,4%	65,4%	69,6%	58,3%	32,3%	29,4%	37,3%
11410	7275	4136	0,7%	0,3%	0,7%	1,0%	0,3%	0,3%	70,1%	71,9%	66,9%	27,5%	27,1%	28,4%
8923	5289	3635	0,6%	0,3%	0,6%	1,0%	0,3%	0,3%	67,8%	70,6%	63,8%	29,9%	28,6%	31,9%
188423	121906	66517	0,6%	0,3%	0,6%	1,0%	0,3%	0,3%	66,2%	68,6%	61,9%	31,5%	30,5%	33,3%
3295960	2373260	922700	0,7%	0,4%	0,7%	1,2%	0,4%	0,4%	66,1%	69,0%	58,7%	31,3%	29,9%	34,8%

2-1- المشتغلون حسب المستوى التعليمي

بينت نتائج التعداد أنّ أكبر نسبة من المشتغلين تمثل ذوات المستوى التعليمي ثانوي أو أساسي مرحلة ثانية بنسبة 38.7%، بينما تمثل نسبة المشتغلين من الرجال من ذوي مستوى تعليمي ثانوي قديم أو أساسي مرحلة ثانية 43.4%، مع وجود تباين كبير في التوزيع بين المعتمديات.

من جهة أخرى، تناهز نسبة المشتغلين ذوات مستوى تعليمي عالي 23.7%، أي حوالي مرة ونصف ما هو مسجل لدى الرجال (15.6%). هذا المؤشر يكشف ملامح إيجابية فيما يتعلق بتوجه المرأة نحو اعتلاء مراكز القرار بنسق أسرع مما هو عليه لدى الرجال، الأمر الذي يمكن أن يساهم في بلوغ هدف المساواة في هذه النقطة المبوبة ضمن أهداف التنمية المستدامة.

رسم 3-3: فجوات النوع الاجتماعي في التوزيع النسبي بين النساء والرجال المشتغلين (15 سنة فما فوق) حسب المستوى التعليمي سنة 2014

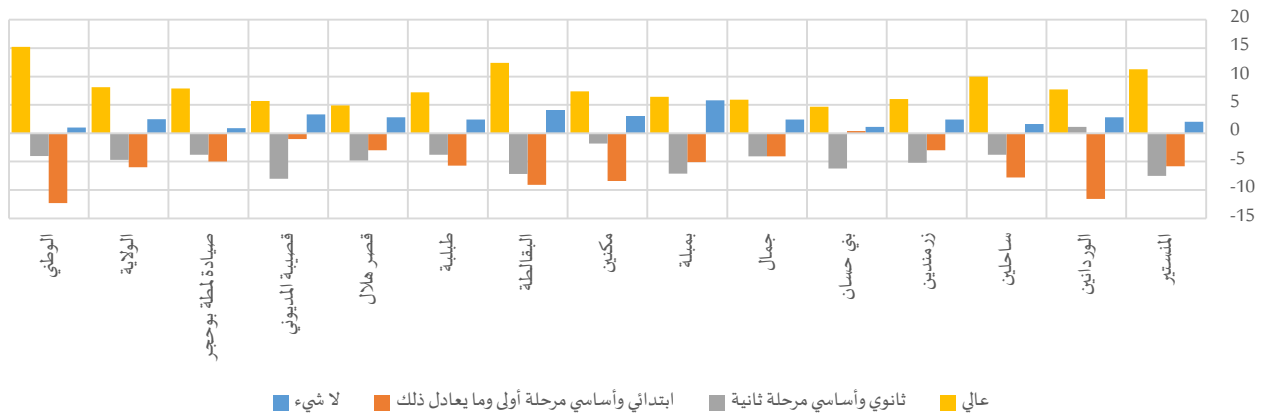



جدول 3-4: المشتغلين (15 سنوات فما فوق) حسب المستوى التعليمي سنة 2014

المجموع	التوزيع النسبي														
	عالي			ثانوي وأساسي مرحلة ثانية			ابتدائي وأساسي مرحلة أولى وما يعادل ذلك			لا شيء					
	المجموع	رجال	نساء	المجموع	رجال	نساء	المجموع	رجال	نساء	المجموع	رجال	نساء			
36247	13741	22506	31,0%	38,0%	26,7%	42,6%	37,9%	45,4%	23,1%	19,5%	25,3%	3,3%	4,6%	2,6%	المنستير
7303	2522	4782	9,7%	14,7%	7,0%	40,4%	41,2%	40,1%	43,1%	35,5%	47,1%	6,8%	8,6%	5,8%	الوردانين
9782	3395	6387	16,7%	23,2%	13,2%	42,4%	39,9%	43,7%	34,8%	29,7%	37,5%	6,2%	7,2%	5,6%	ساحلين
8705	2797	5908	13,9%	18,0%	12,0%	42,5%	38,9%	44,1%	37,5%	35,5%	38,5%	6,1%	7,7%	5,3%	زرمندين
4713	1807	2906	12,1%	15,0%	10,3%	43,1%	39,3%	45,5%	37,4%	37,6%	37,2%	7,4%	8,1%	7,0%	بني حسان
22583	7519	15065	12,8%	16,7%	10,8%	42,8%	40,1%	44,2%	37,9%	35,2%	39,3%	6,5%	8,1%	5,7%	جمال
11680	4404	7276	12,7%	16,7%	10,3%	39,2%	34,8%	41,9%	36,5%	33,3%	38,4%	11,6%	15,2%	9,4%	بميلة
29874	10121	19753	14,7%	19,6%	12,2%	40,5%	39,3%	41,1%	36,9%	31,4%	39,8%	7,9%	9,8%	6,9%	مكئين
6161	1611	4550	16,9%	26,1%	13,7%	37,8%	32,5%	39,7%	35,4%	28,7%	37,8%	9,8%	12,8%	8,8%	البقالطة
13145	4144	9001	17,2%	22,1%	14,9%	40,4%	37,8%	41,6%	38,0%	34,1%	39,8%	4,4%	6,1%	3,7%	طبلية
17895	6686	11210	18,2%	21,3%	16,4%	44,0%	41,0%	45,8%	30,8%	29,0%	32,0%	7,0%	8,7%	5,9%	قصر هلال
11410	4136	7275	18,5%	22,1%	16,4%	43,8%	38,7%	46,7%	32,8%	32,2%	33,2%	4,9%	7,0%	3,7%	قصيبة المديوني
8923	3635	5289	21,9%	26,5%	18,6%	39,8%	37,5%	41,3%	33,5%	30,6%	35,6%	4,9%	5,4%	4,5%	صيادة لمطة بوحجر
188423	66517	121906	18,4%	23,7%	15,6%	41,7%	38,7%	43,4%	33,6%	29,7%	35,7%	6,3%	7,9%	5,4%	الولاية
3295960	922700	2373260	20,7%	31,6%	16,4%	38,7%	35,8%	39,8%	30,4%	21,6%	33,9%	10,3%	11,0%	10,0%	الوطني

3-1- المشتغلون حسب الفئة العمرية

تحليل النتائج حسب الهيكلية العمرية للمشتغلين يؤكد تأثير حداثة مشروع تمكين المرأة، حيث تجاوزت نسبة المشتغلين بالفئة العمرية (15-29 سنة) نسب المشتغلين الرجال بنفس الفئة بفارق ناهز 9.5 نقطة على المستوى الجهوي. وتراوح الفجوة على مستوى المحلي بين 5.0 نقطة (بمعمدية المنستير) و14.2 نقطة (بمعمدية زرمدين). أما بالنسبة للفئة العمرية (30-59 سنة)، تجاوزت النسبة في صفوف المشتغلين الرجال ما لدى المشتغلين النساء بكافة معتمديات الولاية وبلغت الفجوة 7.3 نقطة على المستوى الجهوي لفائدة الرجال.

رسم 3-4: فجوات النوع الاجتماعي في التوزيع النسبي بين النساء والرجال المشتغلين (15 سنة فما فوق) حسب الفئة العمرية سنة 2014

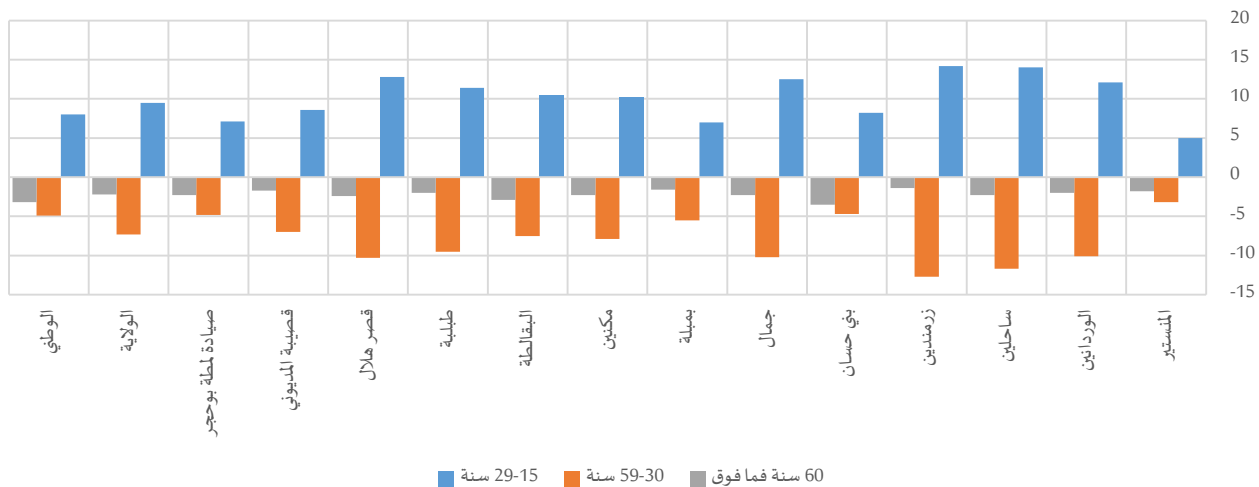

جدول 3-5: المشتغلين (15 سنة فما فوق) حسب الفئة العمرية سنة 2014

المجموع	التوزيع النسبي											
	60 سنة فما فوق			59-30 سنة			29-15 سنة					
	المجموع	رجال	نساء	المجموع	رجال	نساء	المجموع	رجال	نساء			
36247	13741	22506	2,6%	1,4%	3,2%	73,0%	71,0%	74,2%	24,5%	27,6%	22,6%	المنستير
7303	2522	4782	2,6%	1,3%	3,3%	63,4%	56,8%	66,9%	34,0%	41,9%	29,8%	الوردانين
9782	3395	6387	3,0%	1,5%	3,8%	69,2%	61,6%	73,3%	27,8%	36,9%	22,9%	ساحلين
8705	2797	5908	2,3%	1,4%	2,8%	66,2%	57,6%	70,3%	31,5%	41,1%	26,9%	زمرندين
4713	1807	2906	3,2%	1,0%	4,5%	68,0%	65,1%	69,8%	28,8%	33,9%	25,7%	بني حسان
22583	7519	15065	2,3%	0,8%	3,1%	63,9%	57,1%	67,3%	33,8%	42,1%	29,6%	جمال
11680	4404	7276	2,3%	1,3%	2,9%	67,9%	64,5%	70,0%	29,7%	34,1%	27,1%	بمبلة
29874	10121	19753	3,4%	1,9%	4,2%	63,7%	58,4%	66,3%	32,9%	39,7%	29,5%	مكنين
6161	1611	4550	5,5%	3,4%	6,3%	68,3%	62,7%	70,2%	26,2%	34,0%	23,5%	البقالطة
13145	4144	9001	2,7%	1,3%	3,3%	64,7%	58,2%	67,7%	32,6%	40,4%	29,0%	طبلبة
17895	6686	11210	2,7%	1,2%	3,6%	66,7%	60,3%	70,6%	30,6%	38,6%	25,8%	قصر هلال
11410	4136	7275	3,0%	1,9%	3,6%	69,3%	64,8%	71,8%	27,7%	33,2%	24,6%	قصبية المديوني
8923	3635	5289	2,3%	0,9%	3,2%	71,0%	68,2%	73,0%	26,7%	30,9%	23,8%	صيادة لمطة بوحجر
188423	66517	121906	2,8%	1,4%	3,6%	67,4%	62,7%	70,0%	29,7%	35,9%	26,4%	الولاية
3295960	922700	2373260	4,5%	2,2%	5,4%	71,5%	68,0%	72,9%	24,0%	29,8%	21,8%	الوطني

4-1- المشتغلون حسب قطاع التشغيل

يستقطب قطاع المناجم والطاقة أكبر عدد من المشتغلين بنسبة 37.1% من مجموع المشتغلين، مقابل 59.9% لدى النساء و24.7% لدى الرجال. في مرتبة ثانية، 18.9% من مواطني الشغل تتبع قطاع التربية والصحة والخدمات الإدارية، تمثل النسبة لدى النساء 24.2% مقابل 16.0% لدى الرجال.

ويستقطب قطاع الفلاحة والصيد البحري 1.6% فقط من النساء المشتغلات، في حين يغطي 6.3% من الرجال المشتغلين. وفي كل من قطاعي البناء والأشغال العامة والنقل والمواصلات، شهدت تقدم نسب الرجال المشتغلين بها مقارنة بالنسب المسجلة لدى النساء.

ومتابعة للهدف (9) من أهداف التنمية المستدامة لـ"إقامة بني تحتية قادرة على الصمود، وتحفيز التصنيع الشامل للجميع والمستدام، وتشجيع الابتكار"، كانت نسب المشتغلين في قطاع الصناعات المعملية ضعيفة (0.7%) بولاية المنستير لضعف النسيج الصناعي وطبيعة الأنشطة الاقتصادية بها. هذا الضعف كان أكثر حدة في صفوف النساء من خلال وجود 0.3% فقط من مجموع المشتغلات مقابل 1.0% من المشتغلين الرجال.

جدول 3-6: المشتغلين (15 سنوات فما فوق) حسب قطاع التشغيل سنة 2014

التوزيع النسبي															
التجارة			البناء والأشغال العامة			المناجم والطاقة			الصناعات المعملية ⁹			الزراعة والصيد البحري			
المجموع	نساء	رجال	المجموع	نساء	رجال	المجموع	نساء	رجال	المجموع	نساء	رجال	المجموع	نساء	رجال	
10,6%	6,1%	13,4%	9,3%	0,8%	14,6%	24,0%	35,6%	16,9%	1,3%	0,7%	1,6%	1,8%	0,5%	2,7%	المنستير
13,1%	5,3%	17,2%	12,2%	0,6%	18,3%	37,6%	71,1%	20,0%	0,5%	0,1%	0,8%	5,2%	1,3%	7,3%	الوردانين
12,0%	7,5%	14,3%	11,2%	0,9%	16,6%	33,3%	58,3%	20,1%	1,4%	0,3%	2,0%	2,9%	1,1%	3,9%	ساحلين
10,0%	5,2%	12,3%	8,7%	0,6%	12,5%	50,6%	72,9%	40,1%	0,7%	0,2%	0,9%	2,9%	1,1%	3,8%	زرمندين
5,8%	2,0%	8,2%	11,8%	0,4%	18,9%	48,4%	77,9%	30,0%	0,5%	0,1%	0,7%	7,4%	1,9%	10,8%	بني حسان
14,9%	5,4%	19,6%	14,7%	0,9%	21,5%	44,5%	71,8%	31,0%	0,5%	0,1%	0,7%	2,6%	0,7%	3,6%	جمال
10,7%	3,3%	15,2%	13,3%	0,7%	20,9%	45,3%	74,0%	27,9%	0,6%	0,2%	0,8%	3,2%	1,2%	4,4%	بمبلة
13,3%	5,4%	17,3%	16,6%	0,7%	24,8%	35,5%	63,5%	21,1%	0,5%	0,2%	0,7%	6,0%	3,7%	7,1%	مكنين
12,4%	5,2%	14,9%	14,3%	0,7%	19,1%	20,5%	44,8%	11,9%	0,5%	0,4%	0,6%	21,7%	14,0%	24,4%	البقالطة
10,4%	4,4%	13,1%	10,4%	0,6%	14,9%	35,5%	64,4%	22,2%	0,6%	0,1%	0,9%	15,0%	1,9%	21,0%	طبلبة
12,5%	4,8%	17,1%	11,8%	0,8%	18,4%	48,2%	66,5%	37,4%	0,4%	0,1%	0,5%	0,9%	0,7%	1,0%	قصر هلال
10,1%	4,1%	13,6%	13,9%	0,7%	21,4%	40,0%	63,9%	26,5%	1,1%	0,4%	1,6%	2,1%	0,3%	3,1%	قصبية المديوني
8,1%	3,7%	11,1%	14,7%	0,5%	24,4%	38,8%	60,0%	24,3%	0,4%	0,4%	0,4%	4,5%	0,5%	7,2%	صيادية لمطة بوحجر
11,7%	5,1%	15,2%	12,6%	0,7%	19,1%	37,1%	59,9%	24,7%	0,7%	0,3%	1,0%	4,7%	1,6%	6,3%	الولاية
13,2%	9,0%	14,8%	14,5%	0,9%	19,7%	18,3%	30,3%	13,7%	1,7%	0,7%	2,1%	10,5%	8,0%	11,5%	الوطني

المجموع		التوزيع النسبي										
		خدمات أخرى			التربية والصحة والخدمات الإدارية			النقل والمواصلات				
المجموع	نساء	رجال	المجموع	نساء	رجال	المجموع	نساء	رجال	المجموع	نساء	رجال	
36247	13741	22506	15,4%	12,3%	17,3%	31,8%	42,2%	25,4%	5,8%	1,8%	8,2%	المنستير
7303	2522	4782	11,5%	4,9%	15,0%	14,6%	16,1%	13,7%	5,2%	0,5%	7,7%	الوردانين
9782	3395	6387	17,7%	9,7%	22,0%	15,9%	21,0%	13,2%	5,6%	1,3%	7,9%	ساحلين
8705	2797	5908	6,0%	3,6%	7,1%	17,7%	16,0%	18,5%	3,4%	0,5%	4,8%	زرمندين
4713	1807	2906	5,8%	3,0%	7,6%	16,6%	14,6%	17,9%	3,6%	0,1%	5,8%	بني حسان
22583	7519	15065	6,2%	4,2%	7,1%	12,9%	16,6%	11,1%	3,7%	0,3%	5,4%	جمال
11680	4404	7276	8,3%	4,3%	10,7%	13,7%	15,9%	12,3%	5,0%	0,5%	7,8%	بمبلة
29874	10121	19753	7,7%	6,3%	8,5%	16,5%	19,8%	14,8%	3,9%	0,5%	5,7%	مكنين
6161	1611	4550	10,7%	7,9%	11,7%	16,7%	26,2%	13,4%	3,2%	0,8%	4,0%	البقالطة
13145	4144	9001	8,7%	6,7%	9,6%	14,5%	21,1%	11,5%	4,8%	0,7%	6,8%	طبلبة
17895	6686	11210	9,3%	8,0%	10,1%	14,4%	18,8%	11,8%	2,5%	0,3%	3,8%	قصر هلال
11410	4136	7275	10,3%	7,8%	11,6%	18,6%	22,1%	16,6%	3,8%	0,6%	5,6%	قصبية المديوني
8923	3635	5289	7,9%	5,9%	9,3%	22,8%	28,5%	18,9%	2,8%	0,5%	4,4%	صيادية لمطة بوحجر
188423	66517	121906	10,1%	7,4%	11,5%	18,9%	24,2%	16,0%	4,3%	0,8%	6,2%	الولاية
3295960	922700	2373260	11,8%	13,6%	11,1%	25,2%	36,3%	20,9%	4,9%	1,2%	6,3%	الوطني

⁹ الموافق للمؤشر (2-2-9) ضمن أهداف التنمية المستدامة

5-1- المشتغلون حسب المهنة

من خلال توزيع المشتغلين حسب المهنة بولاية المنستير، 27.3% من المشتغلين هم من مشغلو التجهيزات والآلات وعمال التجميع. ويبرز التوزيع النسبي في هذه المهنة تقدم نسب النساء على الرجال حيث تبلغ نسبتهن 46.5% مقابل 16.9% في صفوف الرجال، أي بفارق ناهز 29.4 نقطة.

بالنسبة للمهن الخاصة بالعملة وغير المختصين، بلغت نسبة النساء المشتغلات بهذه المهنة 12.3%، مقابل 22.7% في صفوف الرجال. وأمام إقبال الرجال على المهنة التقليدية بولاية المنستير من خلال استقطاب 17.4% من الرجال المشتغلين، لم تتجاوز نسبة النساء المشتغلات بالمهن ذات الطابع التقليدي 6.0% من مجموع النساء المشتغلات. وفيما يتعلق بأعوان الخدمات المباشرة للخواص والتجارة والباعة، تمثل المشتغلات بهذه المهنة 6.8% من مجموع المشتغلات، مقابل 18.2% لدى الرجال.

ومتابعة لـ "تحقيق المساواة بين الجنسين وتمكين كل النساء والفتيات"، الهدف (5) من أهداف التنمية المستدامة، خاصة في مجال "كفالة مشاركة المرأة مشاركة كاملة وفعالة وتكافؤ الفرص المتاحة لها للقيادة على قدم المساواة مع الرجل على جميع مستويات صنع القرار في الحياة السياسية والاقتصادية والعامة"، ناهزت نسب النساء بولاية المنستير والمتقلدات لمناصب إدارية عليا (مديرين وإطارات التسيير والوكلاء) 1.8% من مجموع المشتغلات (مقابل 3.6% على المستوى الوطني)، ما يمثل حوالي ثلث النسبة المسجلة في صفوف الرجال (5.0%).

جدول 7-3: المشتغلين (15 سنوات فما فوق) حسب المهنة سنة 2014

التوزيع النسبي															المنستير
أعوان الخدمات المباشرة للخواص والتجار والباعة			المستخدمون الإداريون			المهن الوسطى			المهن الفكرية والعلمية			المديرون وإطارات التسيير والوكلاء			
المجموع	نساء	رجال	المجموع	نساء	رجال	المجموع	نساء	رجال	المجموع	نساء	رجال	المجموع	نساء ¹⁰	رجال	
16,3%	9,6%	20,3%	4,6%	6,5%	3,5%	8,5%	11,2%	6,8%	18,2%	24,8%	14,3%	6,2%	3,2%	8,0%	
16,6%	7,0%	21,6%	3,2%	4,3%	2,6%	4,6%	6,1%	3,9%	4,6%	7,4%	3,1%	3,4%	1,4%	4,5%	
17,7%	9,1%	22,3%	3,6%	4,8%	3,0%	6,7%	9,2%	5,4%	7,6%	11,5%	5,5%	4,7%	2,4%	5,9%	
15,8%	6,0%	20,4%	2,5%	3,8%	1,9%	4,4%	5,8%	3,7%	6,4%	9,3%	5,1%	2,7%	1,2%	3,5%	
10,4%	3,0%	14,9%	1,9%	1,9%	1,9%	4,7%	5,9%	4,0%	6,6%	8,7%	5,3%	2,5%	1,1%	3,4%	
13,6%	6,9%	17,0%	2,2%	2,9%	1,9%	3,9%	4,7%	3,5%	6,7%	10,4%	4,9%	3,4%	1,4%	4,4%	
12,1%	4,0%	17,0%	2,5%	2,9%	2,2%	5,7%	7,2%	4,8%	6,1%	8,2%	4,9%	3,1%	1,5%	4,1%	
14,3%	6,5%	18,3%	1,8%	2,9%	1,3%	3,9%	5,1%	3,2%	7,7%	11,4%	5,8%	2,6%	1,2%	3,3%	
15,0%	6,4%	18,0%	1,8%	4,2%	0,9%	3,3%	5,5%	2,5%	8,6%	15,8%	6,0%	3,4%	0,9%	4,3%	
10,5%	5,6%	12,7%	1,8%	2,9%	1,2%	5,1%	7,1%	4,1%	7,5%	11,4%	5,8%	3,3%	1,8%	4,0%	
14,7%	6,0%	19,8%	1,7%	2,6%	1,2%	5,7%	7,2%	4,8%	8,2%	11,1%	6,5%	3,9%	1,8%	5,1%	
12,5%	5,5%	16,5%	2,2%	3,4%	1,5%	5,5%	6,1%	5,2%	8,9%	12,5%	6,9%	3,2%	1,3%	4,3%	
10,5%	5,4%	14,0%	2,5%	3,3%	1,9%	6,3%	8,4%	4,8%	12,3%	16,3%	9,6%	3,8%	1,8%	5,2%	
14,2%	6,8%	18,2%	2,7%	3,8%	2,0%	5,5%	7,3%	4,6%	9,7%	13,9%	7,3%	3,9%	1,8%	5,0%	
17,0%	11,2%	19,3%	4,8%	8,1%	3,5%	6,0%	9,1%	4,8%	11,4%	19,2%	8,4%	4,7%	3,6%	5,1%	

¹⁰ الموافق للمؤشر (2-5-5) ضمن أهداف التنمية المستدامة



المجموع	التوزيع النسبي														المنستير	
	العمال والمستخدمون غير المختصين			مشغلو التجهيزات والآلات وعمال التجميع			حرفيو وعمال المهن ذات الطابع التقليدي			الفلاحون والعمال الماهرين في الفلاحة والصيد البحري			المجموع	نساء		رجال
	المجموع	نساء	رجال	المجموع	نساء	رجال	المجموع	نساء	رجال	المجموع	نساء	رجال				
36247	13741	22506	14,3%	12,2%	15,6%	17,4%	25,9%	12,2%	12,8%	6,3%	16,8%	1,7%	0,4%	2,5%	المنستير	
7303	2522	4782	17,2%	12,3%	19,8%	28,2%	50,1%	16,7%	17,6%	10,4%	21,3%	4,7%	0,9%	6,7%	الوردانين	
9782	3395	6387	14,6%	10,2%	16,9%	27,1%	43,3%	18,5%	15,0%	8,5%	18,5%	2,9%	0,9%	4,0%	ساحلين	
8705	2797	5908	21,1%	9,7%	26,4%	33,9%	57,7%	22,6%	10,9%	5,5%	13,4%	2,3%	1,0%	3,0%	زرمندين	
4713	1807	2906	18,3%	5,3%	26,3%	39,0%	66,9%	21,6%	9,9%	5,5%	12,7%	6,7%	1,7%	9,8%	بني حسان	
22583	7519	15065	17,1%	8,2%	21,6%	30,5%	57,8%	16,9%	20,1%	7,1%	26,6%	2,3%	0,5%	3,1%	جمال	
11680	4404	7276	19,2%	9,4%	25,2%	36,1%	59,7%	21,9%	12,4%	6,2%	16,2%	2,7%	1,0%	3,7%	بمبلة	
29874	10121	19753	22,3%	12,7%	27,2%	27,9%	50,9%	16,1%	14,2%	5,9%	18,5%	5,3%	3,6%	6,2%	مكنين	
6161	1611	4550	20,3%	11,9%	23,3%	18,2%	37,6%	11,4%	8,4%	4,4%	9,9%	21,0%	13,3%	23,7%	البقالطة	
13145	4144	9001	17,9%	15,0%	19,3%	27,8%	50,4%	17,4%	11,9%	4,2%	15,5%	14,1%	1,5%	19,9%	طبلية	
17895	6686	11210	22,3%	16,8%	25,7%	31,2%	48,9%	20,6%	11,5%	5,2%	15,2%	0,8%	0,4%	1,0%	قصر هلال	
11410	4136	7275	26,7%	18,1%	31,7%	30,0%	48,3%	19,5%	9,1%	4,6%	11,6%	1,9%	0,2%	2,9%	قصبية المديوني	
8923	3635	5289	21,1%	13,0%	26,7%	28,1%	47,5%	14,7%	11,1%	3,8%	16,0%	4,4%	0,5%	7,1%	صيادية لمطة بوحجر	
188423	66517	121906	19,0%	12,3%	22,7%	27,3%	46,5%	16,9%	13,4%	6,0%	17,4%	4,3%	1,4%	5,9%	الولاية	
3295960	922700	2373260	20,1%	17,5%	21,1%	14,9%	21,1%	12,4%	14,1%	5,9%	17,3%	7,0%	4,3%	8,1%	الوطني	

6-1 - المشتغلون حسب الوضعية المهنية

يشكل أصحاب المؤسسات الاقتصادية الخاصة 17.4% من مجموع مشتغلي ولاية المنستير، لكن لا تمثل نسبة النساء سوى 7.7% من مجموع النساء المشتغلات في حين تبلغ نسبة الرجال من أصحاب المؤسسات الاقتصادية الخاصة 22.2% من مجموع الرجال المشتغلين.

جدول 3-8: المشتغلين (15 سنوات فما فوق) حسب الوضعية المهنية سنة 2014

المجموع	التوزيع النسبي																		المنستير			
	حالة أخرى			يعمل لدى الأسرة بدون أجر			متدرب			أجير			لحسابه الخاص بدون أجر			لحسابه الخاص وله أجر				المجموع	نساء	رجال
	المجموع	نساء	رجال	المجموع	نساء	رجال	المجموع	نساء	رجال	المجموع	نساء	رجال	المجموع	نساء	رجال	المجموع	نساء	رجال				
36247	13741	22506	0,2%	0,2%	0,2%	0,4%	0,4%	0,4%	0,5%	0,7%	0,3%	83,0%	90,5%	78,4%	8,4%	4,7%	10,6%	7,6%	3,5%	10,1%	المنستير	
7303	2522	4782	0,0%	0,1%	0,0%	0,4%	0,5%	0,3%	0,2%	0,3%	0,2%	82,6%	91,4%	78,0%	10,8%	6,1%	13,2%	6,0%	1,8%	8,2%	الوردانين	
9782	3395	6387	0,2%	0,0%	0,4%	0,7%	0,5%	0,7%	0,1%	0,1%	0,2%	81,4%	90,2%	76,8%	9,4%	5,5%	11,5%	8,1%	3,7%	10,5%	ساحلين	
8705	2797	5908	0,1%	0,0%	0,1%	0,3%	0,4%	0,3%	0,3%	0,3%	0,2%	85,1%	92,0%	81,8%	9,7%	5,1%	11,8%	4,6%	2,2%	5,7%	زرمندين	
4713	1807	2906	0,1%	0,1%	0,1%	0,4%	0,1%	0,7%	0,2%	0,2%	0,1%	85,7%	93,6%	80,9%	8,9%	4,5%	11,6%	4,7%	1,5%	6,6%	بني حسان	
22583	7519	15065	0,1%	0,1%	0,1%	0,5%	0,2%	0,7%	0,1%	0,2%	0,1%	81,3%	91,8%	76,1%	11,1%	5,4%	14,0%	6,9%	2,4%	9,1%	جمال	
11680	4404	7276	0,4%	0,2%	0,6%	0,5%	0,2%	0,6%	0,1%	0,3%	0,1%	84,5%	93,8%	78,8%	8,9%	3,5%	12,1%	5,6%	1,9%	7,8%	بمبلة	
29874	10121	19753	0,3%	0,2%	0,3%	0,6%	0,4%	0,7%	0,3%	0,3%	0,2%	79,2%	87,6%	75,0%	13,3%	9,2%	15,4%	6,3%	2,3%	8,4%	مكنين	
6161	1611	4550	0,1%	0,1%	0,2%	0,9%	1,5%	0,7%	0,1%	0,2%	0,0%	66,3%	77,9%	62,2%	20,9%	13,3%	23,6%	11,7%	7,0%	13,3%	البقالطة	
13145	4144	9001	0,2%	0,1%	0,2%	0,5%	0,2%	0,7%	0,2%	0,2%	0,1%	81,9%	91,8%	77,4%	9,6%	4,8%	11,8%	7,6%	3,0%	9,8%	طبلية	
17895	6686	11210	0,1%	0,2%	0,1%	0,4%	0,3%	0,4%	0,1%	0,1%	0,1%	81,4%	91,2%	75,6%	9,8%	4,9%	12,6%	8,3%	3,4%	11,2%	قصر هلال	
11410	4136	7275	0,3%	0,2%	0,4%	0,2%	0,3%	0,1%	0,1%	0,1%	0,2%	82,8%	90,2%	78,6%	10,4%	6,2%	12,8%	6,1%	3,0%	7,9%	قصبية المديوني	
8923	3635	5289	0,2%	0,1%	0,2%	0,2%	0,2%	0,2%	0,1%	0,1%	0,1%	85,5%	92,4%	80,7%	9,1%	5,3%	11,8%	4,9%	1,8%	6,9%	صيادية لمطة بوحجر	
188423	66517	121906	0,2%	0,1%	0,2%	0,5%	0,4%	0,5%	0,2%	0,3%	0,2%	81,7%	90,5%	76,9%	10,5%	5,9%	13,1%	6,9%	2,8%	9,1%	الولاية	
3295960	922700	2373260	0,2%	0,2%	0,2%	1,2%	1,9%	0,9%	0,2%	0,2%	0,1%	78,9%	86,2%	76,0%	12,2%	7,7%	14,0%	7,4%	3,9%	8,8%	الوطني	

في المقابل، تشتغل أغلب النساء كأجيرات بنسبة ناهزت 90.5% من مجموع المشتغلات وبفارق 13.4 نقطة مقارنة بالرجال. ويعزى هذا الاختلاف إلى بقاء مبادرة بعث المشاريع مرتفعة نسبيا لدى الرجال مقارنة بالمرأة التي كان حضورها بالدرجة الأولى مركزا على الشغل بصفة أجرة.

7-1- المشتغلون حسب طبيعة العمل

يُبرز التوزيع النسبي حسب طبيعة العمل فوارق بين الجنسين خاصة بالنسبة لممارسي الأعمال المنظمة والمؤقتة (قصير المدى)، حيث بلغت نسبة المشتغلات في هذا الصنف 19.8% مقابل 11.0% في صفوف الرجال على الصعيد الجهوي. ومحليا، تعمقت الفجوة بين الجنسين لصالح النساء في الخصوص حيث بلغت 18.4 نقطة و16.1 نقطة بمعتمدية زرمدين ومعتمدية قصر هلال على التوالي. من جهة أخرى، تنخفض نسبة النساء المشتغلات بصفة غير منتظمة ووظيفية (منقطع) إلى حدود 6.7%، في حين تمثل النسبة 14.6% من الرجال المشتغلين بهذه الصفة على المستوى الجهوي.

رسم 3-5: فجوات النوع الاجتماعي في التوزيع النسبي بين النساء والرجال المشتغلين (15 سنة فما فوق) حسب طبيعة العمل سنة 2014

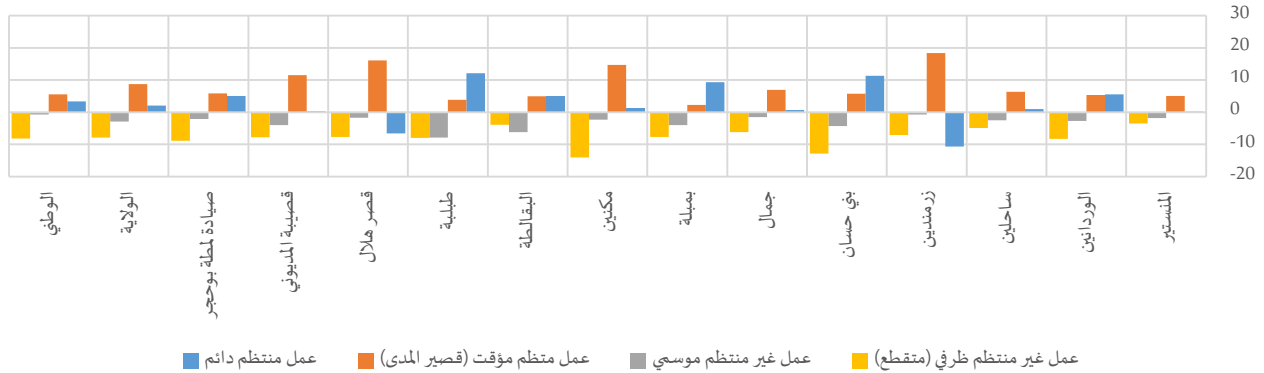

جدول 9-3: المشتغلين (15 سنوات فما فوق) حسب طبيعة العمل سنة 2014

المجموع	التوزيع النسبي												المستير		
	عمل غير منتظم ظرفي (متقطع)			عمل غير منتظم موسمي			عمل منتظم مؤقت (قصير المدى)			عمل منتظم دائم					
	المجموع	نساء	رجال	المجموع	نساء	رجال	المجموع	نساء	رجال	المجموع	نساء	رجال			
36247	13741	22506	6,4%	4,2%	7,7%	2,7%	1,6%	3,4%	11,7%	14,9%	9,8%	79,2%	79,3%	79,1%	المنستير
7303	2522	4782	11,5%	6,0%	14,3%	3,4%	1,6%	4,3%	10,9%	14,4%	9,0%	74,3%	78,0%	72,4%	الوردانين
9782	3395	6387	6,4%	3,2%	8,1%	3,3%	1,7%	4,2%	14,8%	19,0%	12,6%	75,5%	76,2%	75,2%	ساحلين
8705	2797	5908	12,3%	7,5%	14,6%	2,8%	2,3%	3,0%	21,0%	33,5%	15,1%	63,9%	56,7%	67,3%	زرمدين
4713	1807	2906	12,4%	4,5%	17,3%	3,8%	1,1%	5,4%	13,8%	17,4%	11,6%	70,0%	77,0%	65,7%	بني حسان
22583	7519	15065	14,3%	10,2%	16,4%	2,7%	1,7%	3,2%	10,2%	14,9%	7,9%	72,8%	73,3%	72,6%	جمال
11680	4404	7276	8,4%	3,6%	11,3%	3,5%	1,0%	5,0%	8,9%	10,3%	8,0%	79,2%	85,1%	75,7%	بمبلة
29874	10121	19753	22,0%	12,7%	26,7%	3,1%	1,6%	3,9%	15,0%	24,7%	10,0%	60,0%	60,9%	59,5%	مكين
6161	1611	4550	11,1%	8,3%	12,2%	11,3%	6,7%	12,9%	11,4%	15,1%	10,1%	66,2%	69,9%	64,8%	البقالطة
13145	4144	9001	12,2%	6,7%	14,7%	8,0%	2,6%	10,5%	9,8%	12,5%	8,6%	70,0%	78,3%	66,2%	طبلية
17895	6686	11210	10,7%	5,9%	13,6%	2,5%	1,4%	3,1%	24,4%	34,5%	18,4%	62,4%	58,2%	64,8%	قصر هلال
11410	4136	7275	9,2%	4,3%	12,1%	4,2%	1,6%	5,6%	22,3%	29,6%	18,1%	64,3%	64,5%	64,2%	قصبية المديوني
8923	3635	5289	9,7%	4,4%	13,3%	2,2%	0,9%	3,0%	11,1%	14,6%	8,7%	77,0%	80,1%	75,0%	صيادة لمطة بوحجر
188423	66517	121906	11,8%	6,7%	14,6%	3,6%	1,7%	4,6%	14,1%	19,8%	11,0%	70,5%	71,8%	69,7%	الولاية
3295960	922700	2373260	13,5%	7,6%	15,8%	4,8%	4,3%	5,0%	13,9%	17,9%	12,3%	67,8%	70,3%	66,9%	الوطني

8-1- المشتغلون مسب مدة عقد العمل

بينت النتائج أنّ أغلب المشتغلين بولاية المنستير (45.6%) يشغلون بدون عقد إما لحسابهم الخاص أو معينين عائليين أو ما شابه ذلك. وشملت هذه الظاهرة أساسا الرجال بفارق ناهز 17.4 نقطة على المستوى الجهوي مقارنة بالنساء، وبصفة متفاوتة بين مختلف معتمديات ولاية المنستير ليصل الفارق حدود 26.2 نقطة (بمعتمدية بني حسان). في المقابل، امتازت النساء باشتغالهن وفقا لعقد عمل بمدة محددة حيث بلغت نسبة المشتغلات في الصدد 30.7%. مقابل 13.3% فقط من الرجال المشتغلين.

رسم 6-3: فجوات النوع الاجتماعي في التوزيع النسبي بين النساء والرجال المشتغلين (15 سنة فما فوق) حسب مدة عقد العمل سنة 2014

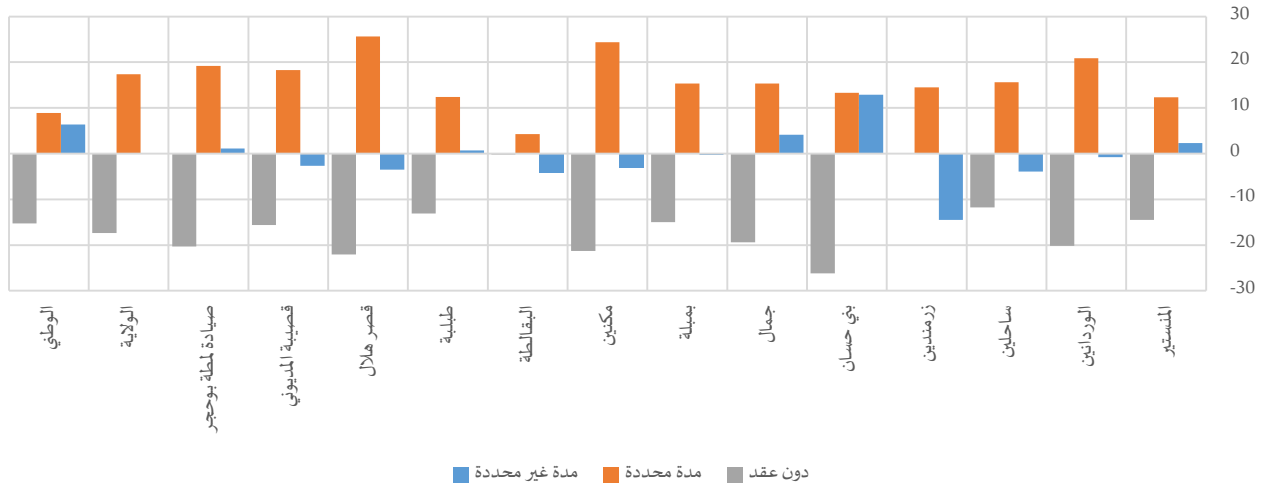

جدول 10-3: المشتغلين (15 سنوات فما فوق) حسب مدة عقد العمل سنة 2014

المجموع	التوزيع النسبي											
	المجموع		دون عقد			مدة محددة			مدة غير محددة			
			المجموع	نساء	رجال	المجموع	نساء	رجال	المجموع	نساء	رجال	
36247	13741	22506	34,0%	25,0%	39,5%	16,6%	24,2%	11,9%	49,4%	50,9%	48,6%	المنستير
7303	2522	4782	63,3%	50,1%	70,3%	19,2%	32,9%	12,0%	17,5%	17,0%	17,8%	الوردانين
9782	3395	6387	41,6%	33,9%	45,7%	24,0%	34,2%	18,6%	34,4%	31,9%	35,8%	ساحلين
8705	2797	5908	39,0%	39,0%	39,0%	17,3%	27,1%	12,6%	43,8%	33,9%	48,4%	زرمندين
4713	1807	2906	29,1%	12,9%	39,1%	17,8%	26,1%	12,8%	53,0%	61,0%	48,1%	بني حسان
22583	7519	15065	60,2%	47,2%	66,6%	13,1%	23,4%	8,1%	26,7%	29,4%	25,3%	جمال
11680	4404	7276	45,1%	35,8%	50,8%	20,1%	29,6%	14,3%	34,8%	34,6%	34,9%	بميلة
29874	10121	19753	51,7%	37,6%	58,9%	20,9%	36,9%	12,5%	27,5%	25,4%	28,5%	مكنين
6161	1611	4550	54,6%	54,5%	54,7%	8,1%	11,3%	7,0%	37,3%	34,2%	38,4%	البقالطة
13145	4144	9001	57,5%	48,6%	61,7%	14,7%	23,2%	10,8%	27,7%	28,2%	27,5%	طليبة
17895	6686	11210	37,1%	23,3%	45,4%	33,2%	49,2%	23,6%	29,7%	27,5%	31,0%	قصر هلال
11410	4136	7275	36,4%	26,6%	42,2%	26,9%	38,4%	20,1%	36,7%	35,0%	37,7%	قصبية المديوني
8923	3635	5289	45,7%	33,7%	54,0%	20,4%	31,7%	12,5%	34,0%	34,6%	33,5%	صيادة لمطة بوحجر
188423	66517	121906	45,6%	34,4%	51,8%	19,5%	30,7%	13,3%	34,9%	34,9%	34,9%	الولاية
3295960	922700	2373260	43,2%	32,2%	47,5%	16,3%	22,7%	13,8%	40,5%	45,1%	38,7%	الوطني

2- السكان العاطلين (15 سنة فما فوق)

1-2- البطالة مسبب الحالة المدنية

ترتفع نسبة البطالة لدى النساء بولاية المنستير بفارق 5.1 نقطة مقارنة بالرجال. ويُفسر هذا بارتفاع نسبة النشاط لدى النساء مقابل الضعف النسبي لفرص العمل لديهن أمام الرجال. كما أنّ تغير هيكله المستوى التعليمي لدى النساء ساهمت في انتقالها من مشغولة بصفة معينة عائلية إلى صاحبة شهادة باحثة عن شغل خارج الإطار الأسري. وفي تحليل لنسبة البطالة حسب الحالة المدنية، ترتفع الفجوة بين الجنسين في نسب البطالة بين النساء والرجال خاصة بالنسبة للمتزوجين، وقد يُفسر باعتماد الأسرة على المرأة في العناية بالأطفال والقيام بشؤون المنزل والاعتماد على الرجل في توفير الموارد الاقتصادية.

رسم 3-7: فجوات النوع الاجتماعي في نسب البطالة بين النساء والرجال (15 سنة فما فوق) حسب الحالة المدنية سنة 2014

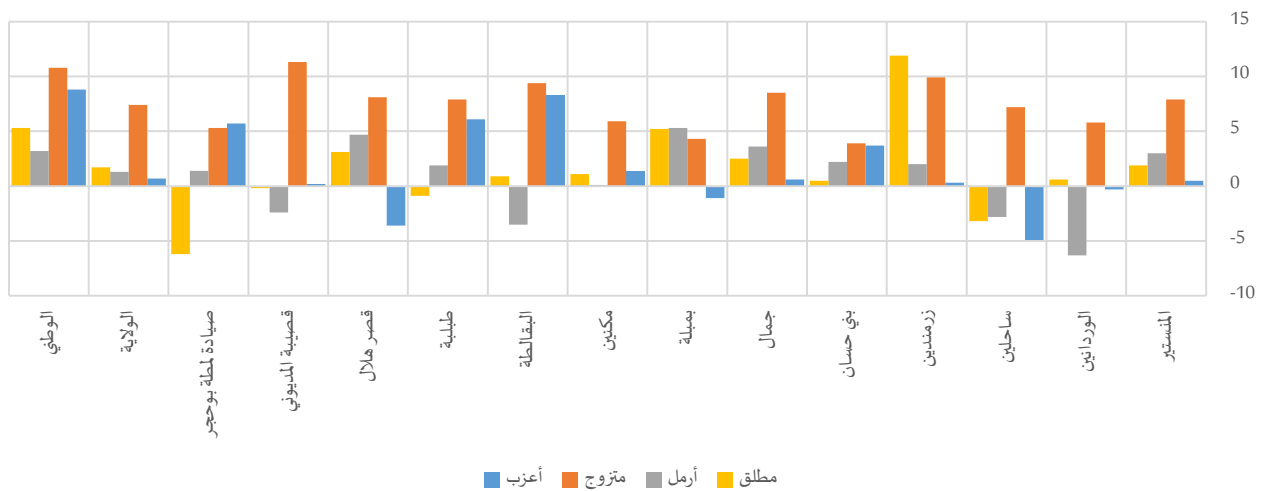

جدول 3-11: نسبة البطالة (15 سنوات فما فوق) حسب الحالة المدنية سنة 2014

المجموع	مطلق			أرمل			متزوج			أعزب					
	المجموع	نساء	رجال	المجموع	نساء	رجال	المجموع	نساء	رجال	المجموع	نساء	رجال			
9,9%	13,2%	7,8%	7,9%	8,4%	6,5%	5,8%	6,5%	3,5%	5,2%	10,1%	2,2%	19,3%	19,6%	19,1%	المنستير
10,8%	13,0%	9,6%	8,7%	8,9%	8,3%	2,6%	1,5%	7,8%	5,7%	9,5%	3,7%	20,0%	19,8%	20,1%	الوردانين
9,0%	10,9%	7,9%	9,8%	8,9%	12,1%	3,9%	3,4%	6,2%	4,5%	9,4%	2,2%	16,9%	13,8%	18,7%	ساحلين
14,1%	18,7%	11,7%	14,2%	16,6%	4,7%	1,5%	2,0%	0,0%	7,0%	13,9%	4,0%	25,3%	25,5%	25,2%	زرمندين
9,8%	11,5%	8,8%	6,6%	6,8%	6,3%	1,8%	2,2%	0,0%	3,9%	6,3%	2,4%	22,8%	25,2%	21,5%	بني حسان
7,9%	11,7%	5,9%	8,4%	9,1%	6,6%	2,7%	3,6%	0,0%	4,4%	10,2%	1,7%	13,8%	14,2%	13,6%	جمال
6,9%	8,4%	5,9%	10,4%	11,7%	6,5%	4,4%	5,3%	0,0%	3,7%	6,4%	2,1%	13,0%	12,3%	13,4%	بميلة
9,2%	11,8%	7,8%	7,5%	7,8%	6,7%	3,0%	3,0%	2,9%	4,7%	8,6%	2,7%	17,4%	18,3%	16,9%	مكين
6,6%	12,7%	4,2%	4,0%	4,4%	3,5%	3,8%	3,1%	6,6%	3,2%	10,1%	0,7%	12,9%	19,0%	10,7%	البقالطة
7,2%	12,0%	4,9%	10,0%	9,8%	10,7%	1,6%	1,9%	0,0%	3,8%	9,2%	1,3%	14,1%	18,2%	12,1%	طليبة
9,2%	11,9%	7,5%	9,0%	9,9%	6,8%	3,6%	4,7%	0,0%	5,0%	10,2%	2,1%	16,8%	14,7%	18,3%	قصر هلال
9,6%	14,2%	6,8%	5,4%	5,3%	5,5%	6,5%	6,0%	8,4%	5,8%	12,9%	1,6%	18,3%	18,4%	18,2%	قصيبة المديوني
7,2%	10,5%	4,8%	7,4%	5,7%	11,9%	1,1%	1,4%	0,0%	3,6%	6,8%	1,5%	14,7%	17,8%	12,1%	صيادة لمطة بوحجر
9,1%	12,3%	7,2%	8,3%	8,8%	7,1%	3,7%	3,9%	2,6%	4,7%	9,6%	2,2%	17,2%	17,6%	16,9%	الولاية
14,8%	22,5%	11,4%	12,8%	14,6%	9,3%	8,6%	9,3%	6,1%	6,7%	14,6%	3,8%	28,3%	34,1%	25,3%	الوطني



2-2- البطالة حسب المستوى التعليمي

تشمل البطالة بالخصوص خريجي التعليم العالي حيث كانت النسبة في حدود 18.5% من مجموع نشيطي ولاية المنستير، أين تفاقمت خاصة في صفوف النساء حيث بلغت 25.6% مقابل 11.5% لدى الرجال، وذلك لارتفاع المستوى التعليمي لدى النساء. وقد عمت هذه الظاهرة كل معتمديات ولاية المنستير مع انعدام فوارق تذكر بين الجنسين حسب المستويات التعليمية الأخرى.

رسم 3-8: فجوات النوع الاجتماعي في نسب البطالة بين النساء والرجال (15 سنة فما فوق) حسب المستوى التعليمي سنة 2014

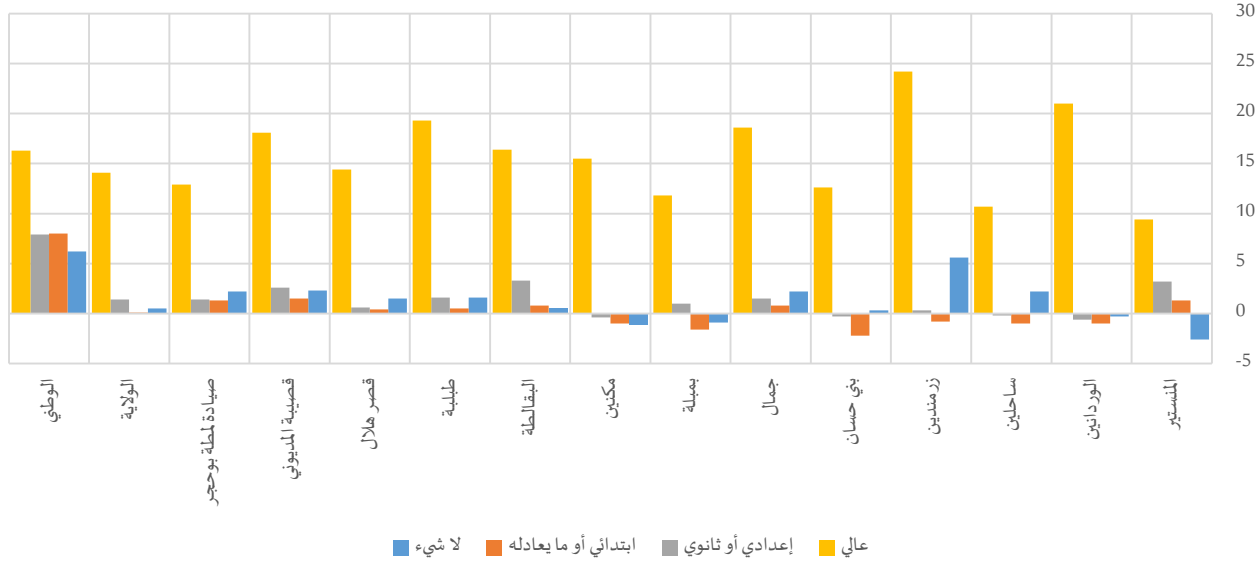

جدول 3-12: نسبة البطالة (15 سنة فما فوق) حسب المستوى التعليمي سنة 2014

المجموع	عالي		إعدادي أو ثانوي		ابتدائي أو ما يعادله		لا شيء		المجموع	نساء	رجال	المجموع	نساء	رجال	المجموع	نساء	رجال
	المجموع	رجال	المجموع	رجال	المجموع	رجال	المجموع	رجال									
المنستير	9,9%	13,2%	7,8%	13,5%	18,3%	8,9%	9,2%	11,3%	8,1%	6,5%	7,4%	6,1%	7,0%	5,7%	8,3%		
الوردانين	10,8%	13,0%	9,6%	22,0%	30,6%	9,6%	10,8%	10,4%	11,0%	8,3%	7,6%	8,6%	7,6%	7,5%	7,8%		
ساحلين	9,0%	10,9%	7,9%	15,8%	21,0%	10,3%	9,0%	8,9%	9,1%	5,7%	5,0%	6,0%	6,2%	7,5%	5,3%		
زرمندين	14,1%	18,7%	11,7%	29,7%	41,8%	17,6%	13,0%	13,2%	12,9%	8,9%	8,3%	9,1%	8,3%	11,6%	6,0%		
بني حسان	9,8%	11,5%	8,8%	27,6%	33,7%	21,1%	8,7%	8,5%	8,8%	4,7%	3,4%	5,6%	4,5%	4,7%	4,4%		
جمال	7,9%	11,7%	5,9%	22,5%	31,9%	13,3%	6,8%	7,9%	6,4%	3,7%	4,2%	3,4%	4,7%	6,0%	3,8%		
بمبلة	6,9%	8,4%	5,9%	18,1%	23,6%	11,8%	6,4%	7,1%	6,1%	4,0%	3,0%	4,6%	2,8%	2,3%	3,2%		
مكين	9,2%	11,8%	7,8%	21,0%	28,8%	13,3%	8,2%	7,9%	8,3%	5,5%	4,8%	5,8%	5,5%	4,9%	6,0%		
البقالطة	6,6%	12,7%	4,2%	20,9%	29,9%	13,5%	4,6%	7,1%	3,8%	1,6%	2,2%	1,4%	2,1%	2,4%	1,9%		
طبلية	7,2%	12,0%	4,9%	19,9%	30,2%	10,9%	5,7%	6,8%	5,2%	2,3%	2,7%	2,2%	4,6%	5,5%	3,9%		
قصر هلال	9,2%	11,9%	7,5%	17,5%	25,0%	10,6%	8,1%	8,5%	7,9%	5,8%	6,1%	5,7%	6,1%	6,9%	5,4%		
قصبية المديوني	9,6%	14,2%	6,8%	23,3%	32,5%	14,4%	7,2%	9,0%	6,4%	4,0%	4,9%	3,4%	5,2%	6,3%	4,0%		
صيادة لمطة بوحجر	7,2%	10,5%	4,8%	16,5%	22,6%	9,7%	5,6%	6,5%	5,1%	2,7%	3,5%	2,2%	2,8%	4,0%	1,8%		
الولاية	9,1%	12,3%	7,2%	18,5%	25,6%	11,5%	8,1%	9,0%	7,6%	5,1%	5,1%	5,0%	5,2%	5,5%	5,0%		
الوطني	14,8%	22,5%	11,4%	20,3%	28,8%	12,5%	15,6%	21,3%	13,4%	11,0%	17,3%	9,3%	10,7%	15,0%	8,8%		

3-2- البطالة حسب الفئة العمرية

في العموم، بينت نسب البطالة بمعتمديات ولاية المنستير حسب الهيكلة العمرية تباين الفوارق بين النساء والرجال مع تسجيل ارتفاع هذه النسب لدى النساء.

وسُجّلت أعلى الفجوات بين الجنسين في صفوف الفئة العمرية (15-29 سنة) من خلال معتمديتي البقالطة وصيادة لمطة بوحجر حيث عرفت نسبة البطالة لدى النساء تقدما بـ10.0 نقطة و8.3 نقطة على التوالي مقارنة بالرجال.

رسم 3-9: فجوات النوع الاجتماعي في نسب البطالة بين النساء والرجال (15 سنة فما فوق) حسب الفئة العمرية سنة 2014

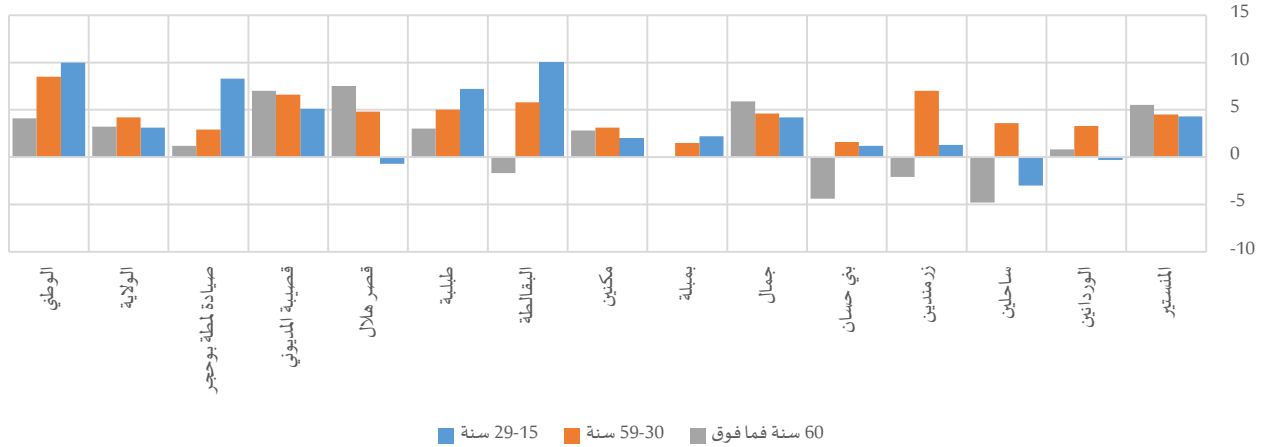

جدول 3-13: نسبة البطالة (15 سنة فما فوق) حسب الفئة العمرية سنة 2014

المجموع	60 سنة فما فوق		سنة 30-59		سنة 15-29		المجموع	نساء	رجال	المجموع	نساء	رجال
	المجموع	نساء	رجال	المجموع	نساء	رجال						
المنستير	9,9%	13,2%	7,8%	3,6%	7,9%	2,4%	5,4%	8,2%	3,7%	21,6%	24,0%	19,7%
الوردانين	10,8%	13,0%	9,6%	5,1%	5,8%	5,0%	5,9%	8,1%	4,8%	19,1%	18,9%	19,2%
ساحلين	9,0%	10,9%	7,9%	4,0%	0,0%	4,8%	4,8%	7,3%	3,7%	18,4%	16,8%	19,8%
زمرندين	14,1%	18,7%	11,7%	4,3%	2,6%	4,7%	7,6%	12,5%	5,5%	25,7%	26,5%	25,2%
بني حسان	9,8%	11,5%	8,8%	3,9%	0,0%	4,4%	4,8%	5,8%	4,2%	20,3%	21,0%	19,8%
جمال	7,9%	11,7%	5,9%	1,9%	7,2%	1,3%	4,1%	7,2%	2,6%	14,8%	17,2%	13,0%
بمبلة	6,9%	8,4%	5,9%	3,4%	3,4%	3,4%	3,3%	4,3%	2,8%	14,2%	15,5%	13,3%
مكين	9,2%	11,8%	7,8%	2,4%	4,7%	1,9%	4,9%	7,0%	3,9%	17,1%	18,3%	16,3%
البقالطة	6,6%	12,7%	4,2%	1,5%	0,0%	1,7%	3,0%	7,3%	1,5%	15,7%	22,1%	12,1%
طبلية	7,2%	12,0%	4,9%	2,8%	5,3%	2,3%	3,5%	7,0%	2,0%	14,2%	18,4%	11,2%
قصر هلال	9,2%	11,9%	7,5%	4,9%	11,0%	3,5%	4,9%	8,0%	3,2%	17,6%	17,3%	18,0%
قصبية المديوني	9,6%	14,2%	6,8%	3,9%	9,2%	2,2%	4,8%	9,1%	2,5%	20,2%	23,0%	17,9%
صيادة لمطة بوحجر	7,2%	10,5%	4,8%	1,9%	2,9%	1,7%	3,5%	5,2%	2,3%	16,2%	20,4%	12,1%
الولاية	9,1%	12,3%	7,2%	3,2%	5,8%	2,6%	4,7%	7,5%	3,3%	18,0%	19,8%	16,7%
الوطني	14,8%	22,5%	11,4%	5,0%	8,5%	4,4%	8,7%	14,7%	6,2%	30,2%	36,4%	26,4%

4-2- مدة البطالة

يختلف المشهد العام لتوزيع العاطلات والعاطلين عن العمل وفقا لمدة البطالة، لكن تطول مدة بطالة النساء مقارنة بالرجال حيث نجد أغلبهن (37.3%) تتجاوز مدة بطالتهن السنتين، في حين أن 43.7% من الرجال لا تتعدى مدة البطالة لديهم السنة على المستوى الجهوي.

محليا، يتكرر نفس المشهد تقريبا أين تتعمق الفوارق بين الجنسين للذين لا تتجاوز مدة بطالتهم السنة لتتعدى 10 نقاط لفائدة الرجال ببعض المعتمديات على غرار معتمدية البقالطة (21.4 نقطة) ومعتمدية مكين (14.7 نقطة).

رسم 3-10: فجوات النوع الاجتماعي في التوزيع النسبي بين النساء والرجال العاطلين (15 سنة فما فوق) حسب مدة البطالة سنة 2014

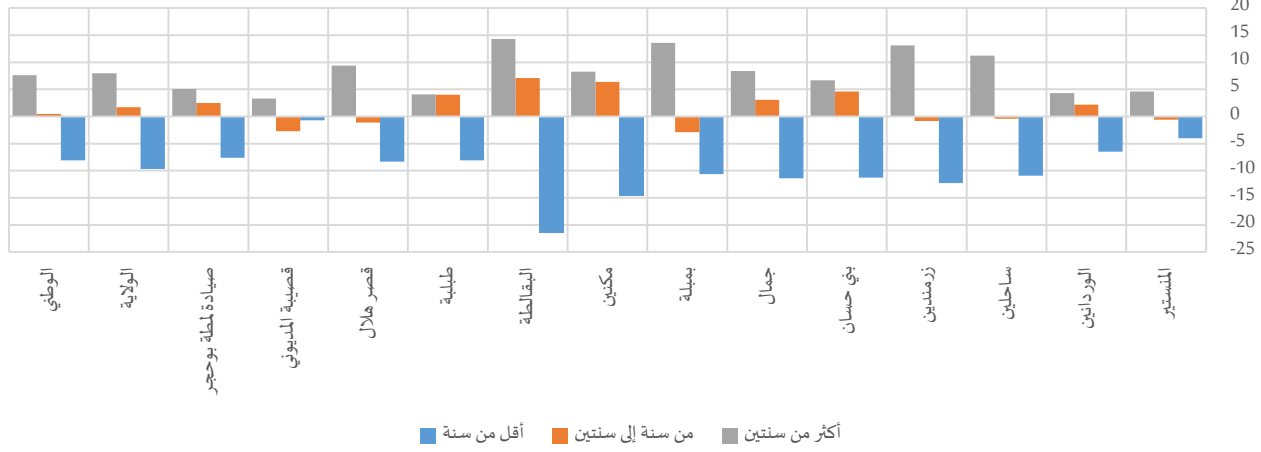

جدول 3-14: العاطلين (15 سنة فما فوق) حسب مدة البطالة سنة 2014

المجموع	التوزيع النسبي											المستير	
	أكثر من سنتين			من سنة إلى سنتين			أقل من سنة			المجموع	نساء		رجال
	المجموع	نساء	رجال	المجموع	نساء	رجال	المجموع	نساء	رجال				
3998	2087	1912	35,1%	37,3%	32,7%	27,7%	27,4%	28,0%	37,2%	35,3%	39,3%	المنستير	
885	375	510	22,0%	24,5%	20,2%	20,4%	21,7%	19,5%	57,5%	53,8%	60,3%	الوردانين	
965	416	549	38,4%	44,8%	33,6%	23,6%	23,4%	23,8%	38,0%	31,8%	42,7%	ساحلين	
1430	644	785	37,8%	45,0%	31,9%	28,4%	28,0%	28,8%	33,8%	27,0%	39,3%	زرمندين	
514	234	280	42,1%	45,7%	39,0%	29,9%	32,4%	27,8%	28,1%	21,9%	33,2%	بني حسان	
1945	997	948	27,4%	31,5%	23,1%	28,3%	29,8%	26,7%	44,3%	38,7%	50,1%	جمال	
859	405	455	31,3%	38,5%	24,9%	29,0%	27,5%	30,4%	39,6%	34,0%	44,6%	بعبلة	
3026	1352	1674	25,3%	29,9%	21,6%	26,1%	29,7%	23,3%	48,5%	40,4%	55,1%	مكين	
436	234	202	30,0%	36,6%	22,3%	31,9%	35,2%	28,1%	38,1%	28,2%	49,6%	البقالطة	
1027	563	464	36,8%	38,7%	34,6%	34,4%	36,2%	32,2%	28,8%	25,1%	33,2%	طبلية	
1812	900	911	38,2%	42,9%	33,5%	29,9%	29,3%	30,4%	32,0%	27,8%	36,1%	قصر هلال	
1215	687	528	43,6%	45,0%	41,7%	25,5%	24,3%	27,0%	30,9%	30,6%	31,3%	قصبية المديوني	
694	425	269	33,6%	35,5%	30,4%	31,9%	32,9%	30,4%	34,5%	31,6%	39,2%	صيادة لمطة بوحجر	
18806	9320	9487	33,3%	37,3%	29,3%	27,8%	28,7%	27,0%	38,9%	34,0%	43,7%	الولاية	
573313	267175	306138	38,4%	42,4%	34,8%	28,3%	28,6%	28,1%	33,3%	29,0%	37,1%	الوطني	

3- الوضعية الاقتصادية لرئيس الأسرة

أفرزت البيانات أن 1.4% من رؤساء أسر ولاية المنستير هم في حالة بطالة، في حين يمثل المشتغلون 65.2% وغير النشيطين 33.4%. لكن تختلف التركيبة بين الجنسين، ففي حين يُمثل الرجال المشتغلون قرابة 72.6% من رؤساء الأسر الرجال، تصل هذه النسبة إلى حدود 25.2% لدى رئيسات الأسر النساء. وتقلب الصورة بالنسبة لغير النشيطين، حيث تبلغ نسبة الرجال رؤساء الأسر غير النشيطين 25.9%، مقابل 73.6% كنسبة النساء رئيسات الأسر غير النشيطات.

رسم 3-11: فجوات النوع الاجتماعي في التوزيع النسبي بين النساء والرجال رؤساء الأسر حسب الوضعية الاقتصادية سنة 2014

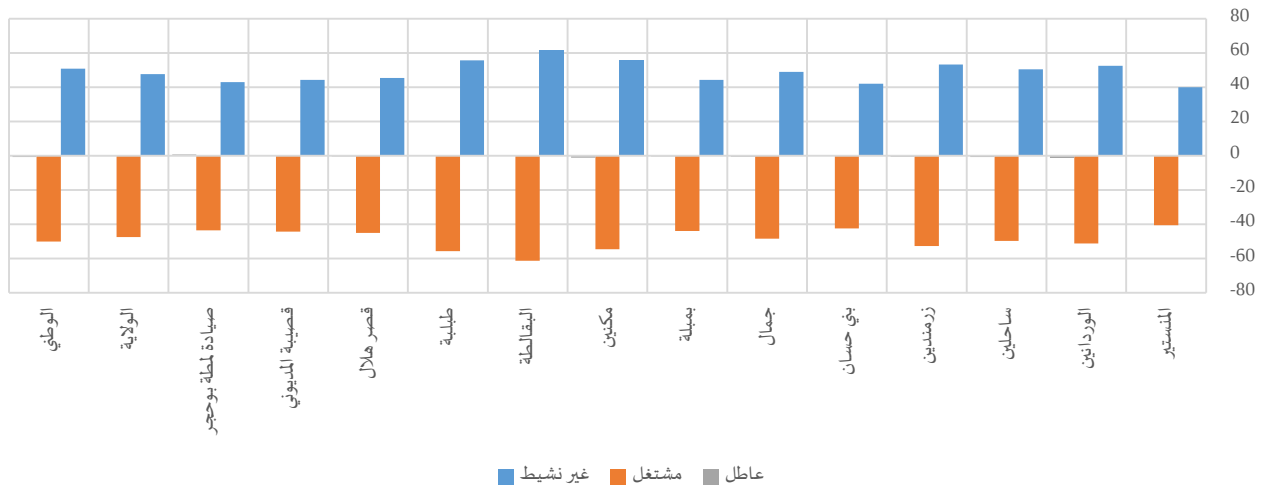

جدول 3-15: رؤساء الأسر حسب الوضعية الاقتصادية سنة 2014

المجموع	التوزيع النسبي											
	عاطل			مشتغل			غير نشيط					
	المجموع	نساء	رجال	المجموع	نساء	رجال	المجموع	نساء	رجال			
29860	5977	23883	1,6%	2,0%	1,6%	62,5%	30,1%	70,6%	35,9%	67,9%	27,9%	المنستير
5215	756	4458	2,3%	1,2%	2,5%	64,1%	20,3%	71,5%	33,6%	78,5%	26,0%	الوردانين
6974	1003	5970	1,6%	1,0%	1,7%	67,8%	25,2%	74,9%	30,7%	73,8%	23,4%	ساحلين
6824	1085	5738	2,4%	1,9%	2,5%	59,0%	14,6%	67,3%	38,6%	83,5%	30,2%	زمندين
3462	487	2976	1,8%	2,1%	1,8%	61,5%	25,1%	67,5%	36,6%	72,8%	30,7%	بي حسان
15324	2082	13241	1,1%	0,5%	1,1%	68,5%	26,7%	75,0%	30,5%	72,7%	23,8%	جمال
7376	899	6477	1,2%	0,9%	1,3%	69,3%	30,8%	74,7%	29,4%	68,3%	24,1%	بميلة
20169	3127	17043	1,6%	0,6%	1,8%	63,4%	17,4%	71,9%	34,9%	82,0%	26,3%	مكنين
4616	654	3962	0,5%	0,6%	0,5%	69,4%	16,8%	78,1%	30,0%	82,6%	21,4%	البقالطة
9194	1272	7921	0,8%	0,8%	0,8%	69,4%	21,5%	77,1%	29,8%	77,7%	22,1%	طبلية
12457	1837	10621	1,4%	1,2%	1,5%	66,6%	28,2%	73,2%	32,0%	70,6%	25,3%	قصر هلال
7985	1049	6935	1,1%	1,1%	1,1%	66,7%	28,2%	72,5%	32,2%	70,7%	26,4%	قصبية المديوني
6230	1058	5172	1,1%	1,7%	1,0%	63,7%	27,5%	71,1%	35,2%	70,8%	27,9%	صيادة لمطة بوحجر
135686	21287	114399	1,4%	1,3%	1,5%	65,2%	25,2%	72,6%	33,4%	73,6%	25,9%	الولاية
2772332	401105	2371227	2,4%	1,8%	2,5%	62,4%	19,6%	69,6%	35,2%	78,6%	27,9%	الوطني

ووفقا للوضعية المهنية، نجد أنّ 73.9% من رؤساء الأسر المشتغلين يعملون كأجراء، حيث يمثلون 85.6% و73.5% من مجموع النساء رئيسات الأسر والرجال رؤساء الأسر المشتغلين على التوالي. كما تفوق نسبة النساء رئيسات الأسر اللاتي تعملن لدى الأسر بدون أجر (معين أو شريك عائلي وما إلى ذلك) نسبة الرجال رؤساء الأسر من نفس الفئة من خلال 1.1% مقابل 0.4%، وذلك لكون المرأة رئيسة الأسرة هي القائمة بدرجة أكبر بالأشغال الاقتصادية لدى العائلة دون أي أجر مادي مقارنة بالرجل رئيس الأسر.



جدول 3-16: رؤساء الأسر المشتغلين حسب الوضعية المهنية سنة 2014

المجموع	التوزيع النسبي															
	يعمل لدى الأسرة بدون أجر وحالات أخرى						أجير			لحسابه الخاص بدون أجر			لحسابه الخاص وله أجر			
	المجموع	رجال	نساء	رجال	نساء	المجموع	رجال	نساء	المجموع	رجال	نساء	المجموع	رجال	نساء		
18897	1885	17012	0,8%	2,5%	0,6%	77,2%	88,0%	76,3%	10,8%	6,2%	11,4%	10,9%	3,2%	11,7%	المنستير	
3347	153	3194	0,2%	0,7%	0,2%	73,9%	83,9%	73,7%	15,2%	8,0%	15,6%	10,3%	7,4%	10,5%	الوردانين	
4738	255	4483	0,6%	0,4%	0,7%	75,3%	90,3%	74,7%	11,9%	6,0%	12,3%	11,8%	3,3%	12,3%	ساحلين	
4033	159	3874	0,1%	1,3%	0,1%	78,5%	79,1%	78,8%	13,8%	13,7%	13,8%	7,1%	6,0%	7,2%	زرمندين	
2133	122	2011	0,3%	0,0%	0,3%	78,6%	90,0%	78,5%	13,0%	5,0%	13,6%	7,4%	5,0%	7,6%	بني حسان	
10522	564	9958	0,2%	0,0%	0,2%	72,2%	87,3%	71,6%	15,9%	9,2%	16,4%	11,3%	3,5%	11,8%	جمال	
5129	278	4851	0,8%	0,4%	0,8%	76,5%	93,6%	76,0%	13,0%	4,5%	13,6%	9,1%	1,5%	9,6%	بميلة	
12820	546	12274	0,6%	0,7%	0,6%	69,6%	71,7%	69,9%	18,5%	24,2%	18,3%	10,8%	3,3%	11,2%	مكنين	
3209	110	3099	0,2%	0,0%	0,3%	58,5%	57,5%	58,8%	25,1%	23,4%	25,2%	15,8%	19,1%	15,7%	البقالطة	
6400	274	6127	0,4%	0,0%	0,5%	73,3%	85,7%	73,1%	13,8%	10,9%	14,0%	12,0%	3,3%	12,4%	طبلبة	
8319	522	7797	0,3%	0,4%	0,3%	71,9%	88,1%	71,3%	13,9%	5,7%	14,5%	13,3%	5,8%	13,9%	قصر هلال	
5352	299	5053	0,5%	0,3%	0,5%	76,3%	87,7%	76,2%	13,6%	8,2%	14,1%	8,8%	3,8%	9,2%	قصيبة المديوني	
3981	294	3687	0,3%	0,4%	0,3%	78,2%	88,1%	77,8%	12,9%	8,8%	13,3%	8,1%	2,7%	8,6%	صيادة لمطة بو حجر	
88878	5461	83418	0,5%	1,1%	0,4%	73,9%	85,6%	73,5%	14,3%	9,3%	14,8%	10,8%	4,0%	11,3%	الولاية	
1734905	79215	1655690	0,4%	1,0%	0,4%	73,4%	80,8%	73,4%	15,4%	12,7%	15,6%	10,4%	5,6%	10,6%	الوطني	

4- النوع الاجتماعي والتفطية الاجتماعية

من خلال دراسة وضعية مشتغلي الفئة العمرية (18-59) سنة، بلغ عدد المنخرطين بالصناديق الاجتماعية بولاية المنستير حوالي 124 ألف منخرط، علما وأنّ عدد المنخرطين الإجمالي يتجاوز ذلك بكثير إذا ما أخذنا بعين الاعتبار الفئات العمرية التي تفوق 60 سنة.

وناهزت بذلك نسبة انخراط مشتغلي الفئة العمرية (18-59) سنة 70.9%، بفارق ناهز 8.5 نقطة لصالح النساء حيث بلغت نسبة الانخراط لدى الرجال 68.4% مقابل 76.1% لدى النساء.

على مستوى المعتمديات، سجلت الفجوة بين الجنسين في نسب الانخراط تفاوتات لصالح النساء بجل المعتمديات (باستثناء معتمديتي زرمدين والبقالطة) تراوحت بين 1.3 نقطة (بمعتمدية طبلبة) و 14.9 نقطة (بمعتمدية بني حسان).



خارطة 2-3: فجوات النوع الاجتماعي في نسب التغطية الاجتماعية بين النساء والرجال المشتغلين (18-59 سنة) سنة 2014

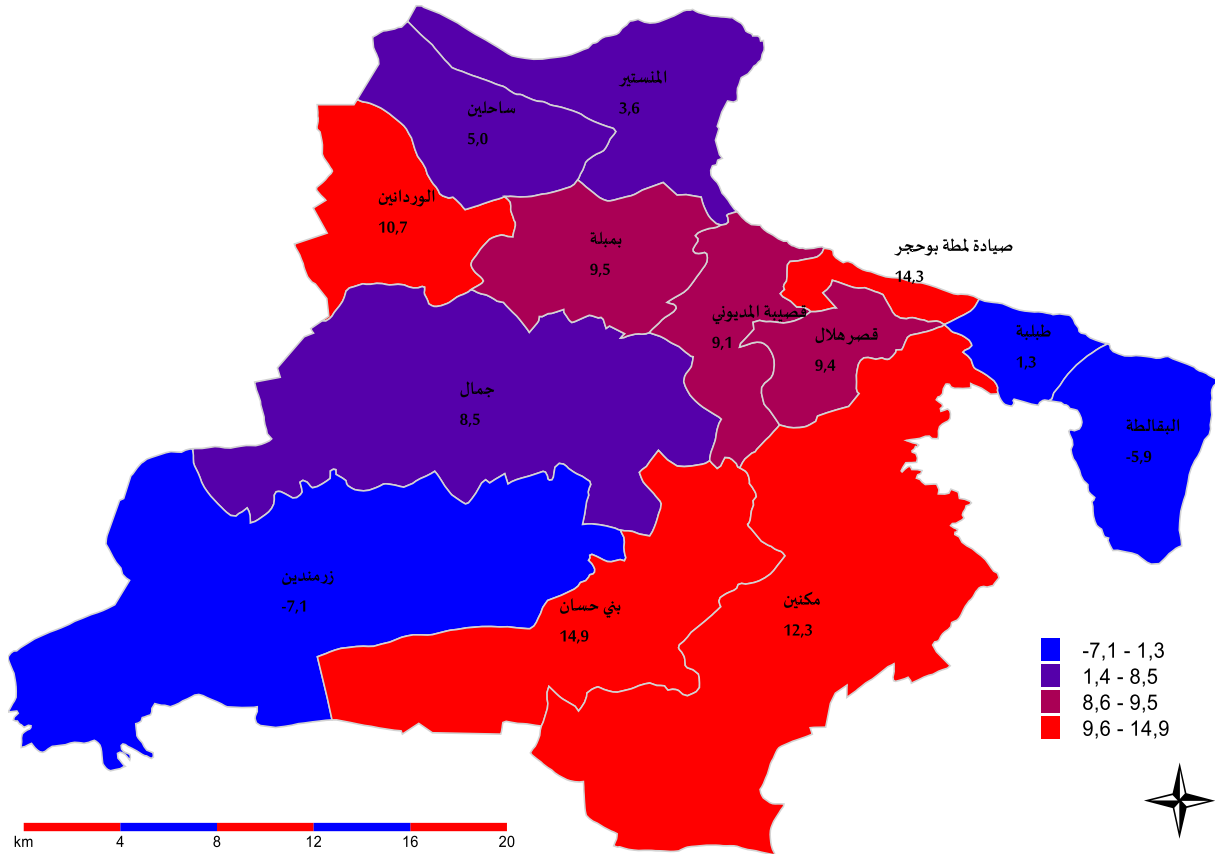

جدول 3-17: المشتغلين (18-59 سنة) حسب نوعية التغطية الاجتماعية سنة 2014

المجموع	التوزيع النسبي														
	لا يعرف			غير منخرط			الصندوق الوطني للضمان الاجتماعي			الصندوق الوطني للتقاعد والحياة الاجتماعية					
المجموع	نساء	رجال	المجموع	نساء	رجال	المجموع	نساء	رجال	المجموع	نساء	رجال	المجموع	نساء	رجال	
34973	13424	21549	0,5%	0,4%	0,6%	22,8%	20,6%	24,1%	49,8%	48,3%	50,7%	27,0%	30,7%	24,7%	المنستير
6892	2406	4485	0,4%	0,3%	0,4%	34,0%	27,1%	37,8%	53,3%	62,0%	48,6%	12,3%	10,6%	13,3%	الوردانين
9373	3298	6074	0,6%	0,5%	0,7%	21,3%	18,2%	23,0%	64,6%	66,2%	63,7%	13,5%	15,1%	12,6%	ساحلين
8308	2650	5658	0,4%	0,4%	0,5%	30,4%	35,3%	28,1%	52,0%	50,7%	52,6%	17,2%	13,6%	18,8%	زرمندين
4476	1748	2729	0,9%	0,3%	1,3%	25,5%	17,0%	31,0%	58,8%	70,8%	51,1%	14,8%	11,9%	16,7%	بني حسان
21387	7181	14206	0,4%	0,3%	0,4%	38,0%	32,3%	40,9%	50,4%	55,5%	47,9%	11,2%	11,8%	10,9%	جمال
11183	4266	6916	0,4%	0,4%	0,5%	22,0%	16,2%	25,6%	65,0%	70,6%	61,4%	12,6%	12,8%	12,5%	بميلة
28033	9610	18423	1,1%	0,7%	1,3%	36,5%	28,8%	40,5%	46,6%	53,9%	42,8%	15,9%	16,7%	15,5%	مكينين
5718	1511	4208	0,7%	0,5%	0,8%	37,9%	42,5%	36,3%	45,3%	36,2%	48,5%	16,1%	20,8%	14,4%	البقالطة
12454	3984	8470	0,3%	0,2%	0,3%	25,0%	24,2%	25,4%	62,3%	61,3%	62,8%	12,4%	14,3%	11,5%	طلبية
17074	6459	10616	0,3%	0,4%	0,3%	25,4%	19,4%	29,0%	62,1%	66,1%	59,7%	12,2%	14,0%	11,0%	قصر هلال
10871	3985	6886	0,9%	0,7%	1,0%	21,7%	16,1%	25,0%	59,0%	64,2%	56,0%	18,3%	18,9%	18,0%	قصبية المديوني
8563	3546	5017	0,8%	0,4%	1,1%	22,6%	14,7%	28,2%	55,5%	61,0%	51,7%	21,1%	24,0%	19,0%	صيادة لمطة بوحجر
179306	64067	115238	0,6%	0,4%	0,7%	28,3%	23,5%	30,9%	54,3%	57,6%	52,4%	16,9%	18,5%	16,0%	الولاية
3106738	889177	2217561	0,8%	0,7%	0,9%	33,8%	32,5%	34,4%	43,7%	41,0%	44,8%	21,6%	25,9%	19,9%	الوطني

1-4- التغطية الاجتماعية مسبب الوضعية المهنية

من خلال دراسة التغطية الاجتماعية للمشتغلين من الفئة العمرية (18-59) سنة وفقا لوضعيتهم المهنية، تشمل التغطية أساسا الأجراء، حيث يمثلون 93.2% و 78.1% على التوالي من مجموع النساء المنخرطات والرجال المنخرطين. ويقدر ما شملت التغطية الاجتماعية النساء الأجراء بمختلف معتمديات ولاية المنستير، كانت نسبة انخراط الرجال المشتغلين لحسابهم الخاص أفضل لديهم مقارنة بحجم النساء المنخرطات المشتغلات لحسابهم الخاص.

رسم 3-12: فجوات النوع الاجتماعي في التوزيع النسبي بين النساء والرجال المشتغلين (18-59 سنة) المنخرطين حسب الوضعية المهنية سنة 2014

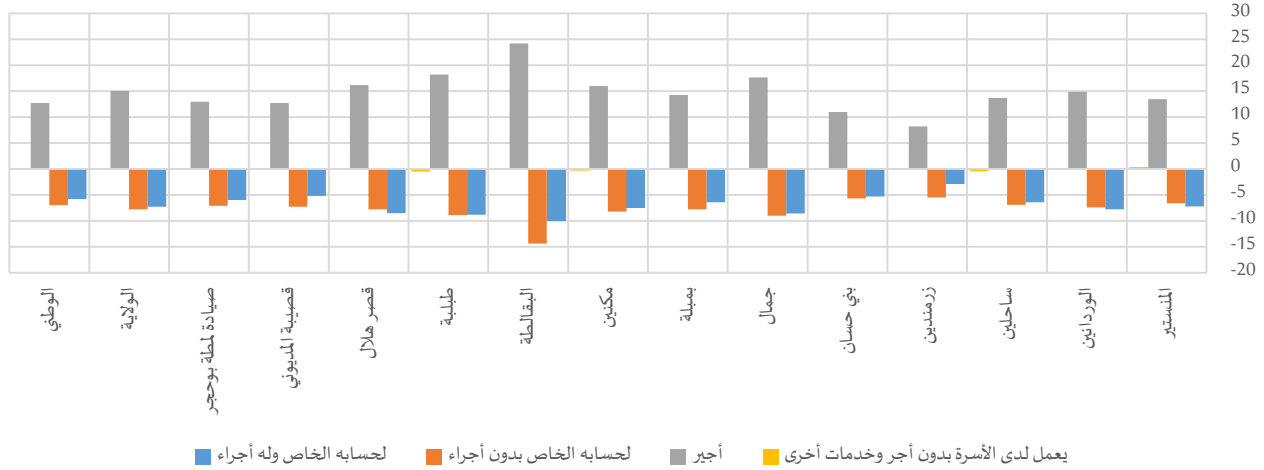

جدول 3-18: المشتغلين (18-59 سنة) المنخرطين حسب الوضعية المهنية سنة 2014

المجموع	التوزيع النسبي															
	يعمل لدى الأسرة بدون أجر وخدمات أخرى						أجير			لحسابه الخاص بدون أجر			لحسابه الخاص وله أجر			
	المجموع	نساء	رجال	المجموع	نساء	رجال	المجموع	نساء	رجال	المجموع	نساء	رجال	المجموع	نساء		رجال
26435	10426	16009	0,9%	1,1%	0,7%	83,9%	92,5%	79,0%	7,0%	3,0%	9,6%	7,8%	3,5%	10,7%	المنستير	
4436	1717	2720	0,5%	0,6%	0,5%	84,0%	93,5%	78,6%	8,8%	4,3%	11,7%	6,3%	1,5%	9,3%	الوردانين	
7063	2589	4474	0,6%	0,3%	0,7%	83,1%	92,2%	78,5%	8,1%	3,8%	10,7%	7,7%	3,7%	10,1%	ساحلين	
5637	1668	3968	0,2%	0,3%	0,2%	88,7%	94,8%	86,6%	6,9%	3,1%	8,6%	3,8%	1,8%	4,7%	زرمندين	
3219	1409	1811	0,3%	0,3%	0,3%	89,5%	96,1%	85,1%	5,7%	2,5%	8,2%	4,0%	1,1%	6,4%	بني حسان	
12951	4739	8212	0,3%	0,3%	0,3%	83,0%	94,5%	76,8%	8,6%	2,9%	11,9%	7,7%	2,3%	10,9%	جمال	
8466	3484	4982	0,6%	0,5%	0,7%	86,6%	95,5%	81,2%	6,8%	2,2%	10,0%	5,4%	1,7%	8,1%	بمبلة	
16828	6535	10293	0,8%	0,6%	0,9%	82,1%	92,3%	76,3%	9,9%	4,9%	13,1%	6,7%	2,2%	9,6%	مكين	
3463	844	2619	0,6%	0,6%	0,6%	67,3%	85,9%	61,7%	19,4%	8,6%	23,0%	12,2%	4,8%	14,7%	البقالطة	
9101	2949	6152	0,5%	0,2%	0,7%	81,6%	94,2%	76,0%	8,9%	2,9%	11,8%	8,6%	2,7%	11,5%	طبلية	
12380	5025	7355	0,3%	0,4%	0,3%	82,5%	92,7%	76,5%	8,4%	3,8%	11,6%	8,1%	3,1%	11,6%	قصر هلال	
7827	3117	4710	0,5%	0,4%	0,6%	84,1%	92,5%	79,8%	8,7%	4,4%	11,7%	5,8%	2,7%	7,9%	قصبية المديوني	
6364	2937	3427	0,2%	0,3%	0,2%	86,5%	93,8%	80,8%	8,0%	4,2%	11,3%	4,9%	1,7%	7,7%	صيادة لمطة بوحجر	
124169	47438	76731	0,6%	0,6%	0,6%	83,4%	93,2%	78,1%	8,4%	3,6%	11,4%	7,1%	2,6%	9,9%	الولاية	
2005048	586035	1419013	0,5%	0,6%	0,5%	82,6%	91,9%	79,2%	8,8%	3,9%	10,9%	7,7%	3,6%	9,4%	الوطني	



بالنسبة للمشتغلين غير المنخرطين، تبرز الفجوات أنه في حين ترتفع نسبة النساء الأجيرات مقارنة بالرجال (تصل الفجوة إلى حدود 14.4 نقطة لصالح النساء بمعتمدية زرمدين)، تنخفض نسبتهن عندما يتعلق الأمر بالمهن الخاصة (14.6 نقطة لصالح الرجال بمعتمدية زرمدين).

رسم 3-13: فجوات النوع الاجتماعي في التوزيع النسبي بين النساء والرجال المشتغلين (18-59 سنة) غير المنخرطين حسب الوضعية المهنية سنة 2014

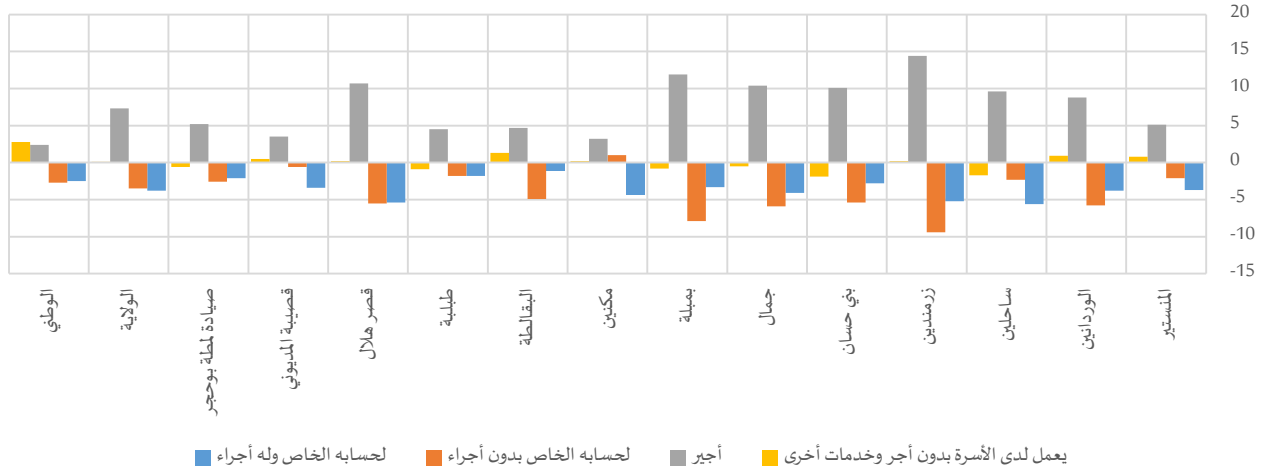

جدول 3-19: المشتغلين (18-59 سنة) غير المنخرطين حسب الوضعية المهنية سنة 2014

المجموع	التوزيع النسبي														
	يعمل لدى الأسرة بدون أجر		أجير			لحسابه الخاص بدون أجر			لحسابه الخاص وله أجر						
المجموع	نساء	رجال	المجموع	نساء	رجال	المجموع	نساء	رجال	المجموع	نساء	رجال	المجموع	نساء	رجال	
7838	2715	5123	1,7%	2,2%	1,4%	80,9%	84,2%	79,1%	11,9%	10,5%	12,6%	5,5%	3,1%	6,8%	المنستير
2303	642	1661	0,7%	1,3%	0,4%	80,3%	86,7%	77,9%	13,6%	9,4%	15,2%	5,4%	2,6%	6,4%	الوردانين
1925	578	1347	2,4%	1,2%	2,9%	76,3%	83,0%	73,4%	13,2%	11,6%	13,9%	8,1%	4,2%	9,8%	ساحلين
2479	915	1564	1,2%	1,3%	1,1%	78,3%	87,4%	73,0%	14,5%	8,5%	17,9%	6,1%	2,8%	8,0%	زرمدين
1117	290	827	1,4%	0,0%	1,9%	77,3%	84,8%	74,7%	15,7%	11,7%	17,1%	5,6%	3,5%	6,3%	بني حسان
7995	2277	5717	1,1%	0,8%	1,3%	79,1%	86,6%	76,2%	14,2%	10,0%	15,9%	5,5%	2,6%	6,7%	جمال
2401	675	1726	2,6%	2,0%	2,8%	77,2%	85,8%	73,9%	15,1%	9,4%	17,3%	5,2%	2,8%	6,1%	بميلة
9823	2668	7155	1,6%	1,7%	1,5%	76,1%	78,4%	75,2%	17,0%	17,7%	16,7%	5,4%	2,2%	6,6%	مكنين
2142	628	1514	1,8%	2,7%	1,4%	67,9%	71,2%	66,5%	21,2%	17,7%	22,6%	9,1%	8,3%	9,5%	البقالطة
3052	944	2108	1,7%	1,0%	1,9%	82,8%	85,9%	81,4%	11,1%	9,8%	11,6%	4,5%	3,3%	5,1%	طليبة
4238	1217	3021	1,1%	1,2%	1,0%	78,3%	86,0%	75,3%	12,8%	8,9%	14,4%	7,7%	3,9%	9,3%	قصر هلال
2197	605	1592	0,7%	1,0%	0,5%	77,5%	80,0%	76,5%	14,3%	13,9%	14,5%	7,5%	5,1%	8,5%	قصبية المديوني
1877	507	1370	1,1%	0,6%	1,2%	84,8%	88,6%	83,4%	10,9%	9,0%	11,6%	3,2%	1,7%	3,8%	صيادة لمطة بوحجر
49387	14662	34725	1,4%	1,5%	1,4%	78,4%	83,5%	76,2%	14,3%	11,8%	15,3%	5,9%	3,2%	7,0%	الولاية
1037389	284564	752825	3,1%	5,1%	2,3%	74,7%	76,5%	74,1%	16,3%	14,4%	17,1%	5,8%	4,0%	6,5%	الوطني

2-4- النقطية الاجتماعية مسبب مدة عقد العمل

يعمل أغلب المشتغلين المتمتعين بالتغطية الاجتماعية بعقود عمل غير محددة المدة (42.4%)، يليهم من يعملون دون عقد (36.1%). وقد فاقت الفجوات بين الجنسين الـ20 نقطة ببعض معتمديات ولاية المنستير. ففي حين ترتفع نسب



المنخرطون اللواتي يعملون بعقود محددة المدة مقارنة بالرجال بجل المعتمديات، فاقت نسب الرجال المتمتعين بالتغطية الاجتماعية خاصة الذين يعملون بدون عقد نسب النساء بنفس طبيعة عقد العمل (ناهزت الفجوة 18.2 نقطة و17.3 نقطة لصالح الرجال بمعتمدية زرمدين ومعتمدية مكنين على التوالي للذين يعملون دون عقد عمل).

رسم 3-14: فجوات النوع الاجتماعي في التوزيع النسبي بين النساء والرجال المشتغلين (18-59 سنة) المنخرطين حسب مدة عقد العمل سنة 2014

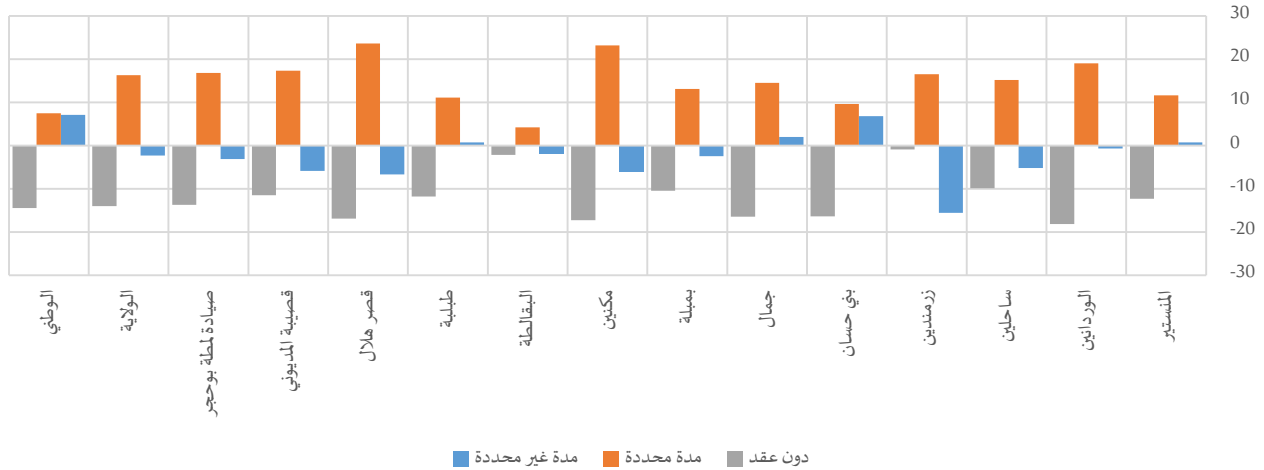

جدول 3-20: المشتغلين (18-59 سنة) المنخرطين حسب مدة عقد العمل سنة 2014

المجموع	التوزيع النسبي											
	المجموع		دون عقد			مدة محددة			مدة غير محددة			
			نساء	رجال	المجموع	نساء	رجال	المجموع	نساء	رجال		
26435	10426	16009	24,8%	17,4%	29,7%	16,1%	23,1%	11,5%	59,1%	59,5%	58,8%	المنستير
4436	1717	2720	61,4%	50,2%	68,4%	21,3%	33,0%	14,0%	17,2%	16,8%	17,5%	الوردانين
7063	2589	4474	38,3%	32,0%	41,9%	24,3%	33,9%	18,7%	37,4%	34,1%	39,3%	ساحلين
5637	1668	3968	25,3%	24,7%	25,6%	16,5%	28,1%	11,6%	58,1%	47,1%	62,7%	زرمدين
3219	1409	1811	16,4%	7,2%	23,6%	18,4%	23,8%	14,2%	65,2%	69,0%	62,2%	بني حسان
12951	4739	8212	48,0%	37,5%	54,0%	16,2%	25,4%	10,9%	35,9%	37,1%	35,1%	جمال
8466	3484	4982	39,2%	33,0%	43,5%	21,4%	29,0%	15,9%	39,5%	38,0%	40,5%	بميلة
16828	6535	10293	40,2%	29,6%	46,9%	25,8%	39,9%	16,7%	34,0%	30,4%	36,4%	مكنين
3463	844	2619	54,4%	52,7%	54,9%	10,0%	13,2%	9,0%	35,6%	34,1%	36,1%	البقالطة
9101	2949	6152	53,9%	45,9%	57,7%	14,8%	22,3%	11,2%	31,4%	31,8%	31,1%	طليبة
12380	5025	7355	25,5%	15,5%	32,4%	38,6%	52,6%	29,0%	35,9%	31,9%	38,6%	قصر هلال
7827	3117	4710	28,7%	21,9%	33,4%	28,0%	38,3%	21,0%	43,2%	39,7%	45,6%	قصبية المديوني
6364	2937	3427	38,2%	30,8%	44,5%	22,7%	31,7%	14,9%	39,2%	37,5%	40,6%	صيادة لمطة بوحجر
124169	47438	76731	36,1%	27,5%	41,5%	21,5%	31,5%	15,2%	42,4%	41,0%	43,3%	الولاية
2005048	586035	1419013	30,4%	20,1%	34,6%	15,6%	20,9%	13,4%	54,0%	59,0%	51,9%	الوطني

في المقابل، عرفت المهنة دون عقود عمل ارتفاع نسب الرجال المشتغلين غير المنخرطين بها مقارنة بما هو الوضع لدى النساء، حيث بلغت الفجوة في الصدد 28.1 نقطة لصالح الرجال على المستوى الجهوي. وتتقلص الفجوة بمعتمدية البقالطة أين تكون لصالح النساء بـ 4.2 نقطة فقط.



رسم 3-15: فجوات النوع الاجتماعي في التوزيع النسبي بين النساء والرجال المشتغلين (18-59 سنة) غير المنخرطين حسب مدة عقد العمل سنة 2014

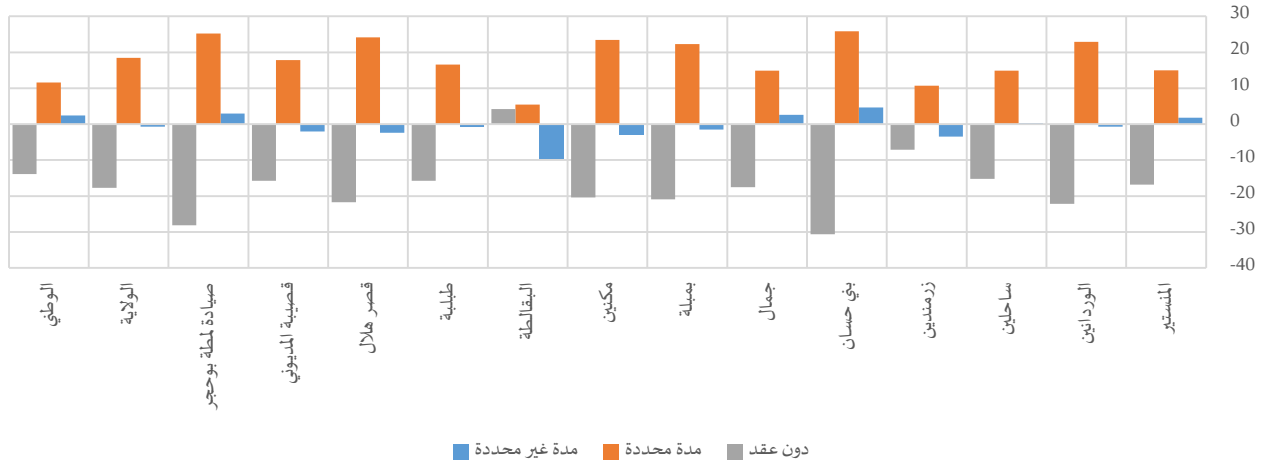

جدول 3-21: المشتغلين (18-59 سنة) غير المنخرطين حسب مدة عقد العمل سنة 2014

المجموع			التوزيع النسبي									المنستير
			دون عقد			مدة محددة			مدة غير محددة			
المجموع	نساء	رجال	المجموع	نساء	رجال	المجموع	نساء	رجال	المجموع	نساء	رجال	
7838	2715	5123	63,2%	52,2%	69,0%	18,8%	28,6%	13,6%	18,0%	19,1%	17,3%	
2303	642	1661	66,4%	50,4%	72,6%	15,7%	32,2%	9,3%	17,9%	17,4%	18,1%	
1925	578	1347	50,3%	39,7%	54,9%	24,1%	34,5%	19,6%	25,6%	25,8%	25,5%	
2479	915	1564	67,6%	63,1%	70,2%	18,3%	25,1%	14,4%	14,1%	11,9%	15,4%	
1117	290	827	62,7%	39,9%	70,5%	16,4%	35,7%	9,9%	20,9%	24,3%	19,7%	
7995	2277	5717	78,4%	65,8%	83,3%	8,6%	19,3%	4,4%	13,0%	14,8%	12,2%	
2401	675	1726	61,7%	46,8%	67,7%	17,3%	33,2%	10,9%	21,0%	19,9%	21,4%	
9823	2668	7155	68,5%	53,6%	74,0%	14,2%	31,2%	7,8%	17,4%	15,2%	18,2%	
2142	628	1514	55,0%	58,0%	53,8%	5,8%	9,6%	4,2%	39,2%	32,5%	42,0%	
3052	944	2108	68,3%	57,4%	73,2%	15,2%	26,6%	10,0%	16,6%	16,0%	16,8%	
4238	1217	3021	67,6%	52,1%	73,8%	19,4%	36,6%	12,5%	13,0%	11,3%	13,7%	
2197	605	1592	60,5%	49,3%	65,1%	23,0%	35,7%	17,9%	16,5%	15,0%	17,0%	
1877	507	1370	67,2%	46,6%	74,7%	14,5%	33,0%	7,8%	18,3%	20,4%	17,5%	
49387	14662	34725	67,0%	54,5%	72,2%	15,4%	28,3%	9,9%	17,7%	17,2%	17,9%	
1037389	284564	752825	64,7%	54,6%	68,5%	18,3%	26,7%	15,1%	17,0%	18,8%	16,4%	

5- ظروف التنقل للشغل

للتنقل إلى مكان العمل، تستغرق أغلب النساء المشتغلات وقتاً يقارب الذي يقضيه الرجال، حيث أنّ 98.5% من النساء مقابل 97.0% من الرجال يقضون أقل من ساعة. وتتقارب أيضاً نسبة الرجال الذين يمضون أقل من 15 دقيقة للالتحاق بمقرات عملهم النسب المسجلة لدى النساء حيث بلغت نسبيتهما 53.2% و 57.0% على التوالي من مجموع الرجال والنساء المشتغلين. وعلى مستوى المعتمديات، تباينت الفجوات بين الجنسين حسب المدة الزمنية وسجلت معتمدية بميلة أعلى الفجوات من خلال 14.6 نقطة لفائدة النساء للمدة (0-15 دق) و 13.0 نقطة لفائدة الرجال للمدة (16-60 دق).

رسم 3-16: فجوات النوع الاجتماعي في التوزيع النسبي بين النساء والرجال المشتغلين (15 سنة فما فوق) حسب المدة الزمنية المستغرقة للتنقل من المسكن لمقر العمل سنة 2014

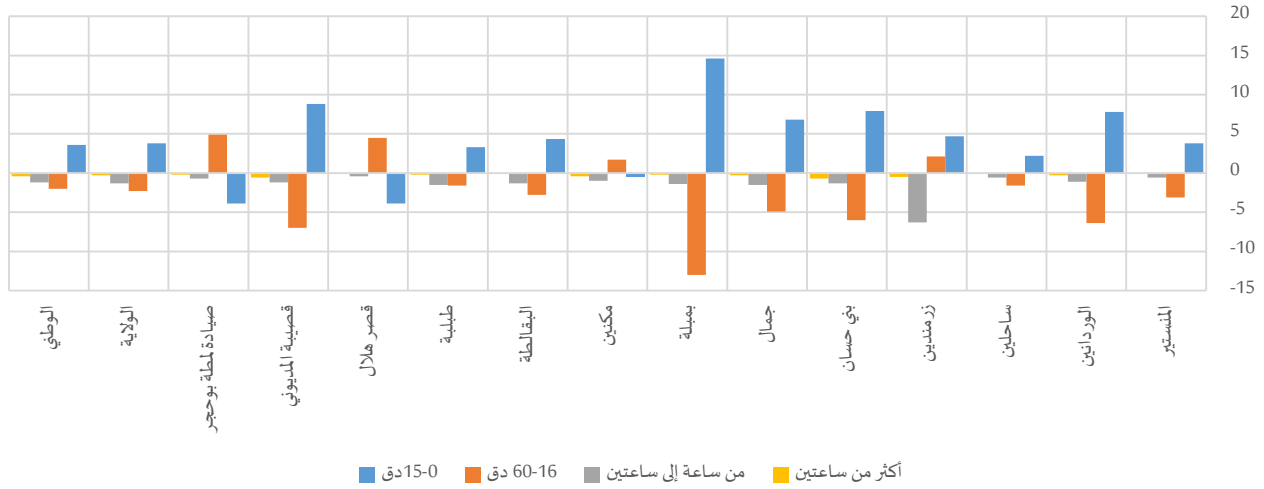

جدول 3-22: المشتغلين (15 سنة فما فوق) حسب المدة الزمنية المستغرقة للتنقل من المسكن لمقر العمل سنة 2014

المجموع	التوزيع النسبي														المستتر
	المجموع		أكثر من ساعتين		من ساعة إلى ساعتين		60-16 دق		15-0 دق		المجموع		المجموع		
			رجال	نساء	رجال	نساء	رجال	نساء	رجال	نساء					
المجموع	رجال	نساء	0,5%	0,4%	1,9%	1,5%	2,1%	36,7%	34,8%	37,9%	60,9%	63,3%	59,5%	المنستير	
7287	4773	2514	0,4%	0,2%	1,6%	0,9%	2,0%	47,5%	43,3%	49,7%	50,4%	55,6%	47,8%	الوردانيين	
9760	6374	3386	0,4%	0,4%	1,0%	0,6%	1,2%	46,0%	45,0%	46,6%	52,6%	54,0%	51,8%	ساحلين	
8692	5898	2794	0,6%	0,2%	6,0%	1,7%	8,0%	50,0%	51,5%	49,4%	43,4%	46,6%	41,9%	زمندين	
4705	2899	1807	0,8%	0,3%	2,2%	1,4%	2,7%	54,7%	51,0%	57,0%	42,3%	47,2%	39,3%	بني حسان	
22549	15048	7501	0,4%	0,2%	2,3%	1,3%	2,8%	44,4%	41,1%	46,0%	52,9%	57,4%	50,6%	جمال	
11674	7271	4402	0,4%	0,3%	1,3%	0,5%	1,9%	31,6%	23,5%	36,5%	66,6%	75,7%	61,1%	بمبلة	
29829	19730	10099	0,6%	0,3%	1,7%	1,0%	2,0%	49,5%	50,6%	48,9%	48,3%	48,0%	48,4%	مكئين	
6159	4549	1610	0,4%	0,3%	2,8%	1,8%	3,1%	38,6%	36,6%	39,4%	58,2%	61,4%	57,1%	البقالطة	
13132	8993	4140	0,5%	0,3%	2,6%	1,6%	3,1%	37,4%	36,3%	37,9%	59,5%	61,7%	58,4%	طبلية	
17871	11198	6673	0,4%	0,4%	1,1%	0,9%	1,3%	48,6%	51,4%	46,9%	49,9%	47,4%	51,3%	قصر هلال	
11399	7266	4134	0,6%	0,2%	1,4%	0,7%	1,9%	41,0%	36,6%	43,6%	56,9%	62,5%	53,7%	قصبية المديوني	
8916	5284	3632	0,6%	0,5%	1,5%	1,1%	1,8%	40,6%	43,5%	38,6%	57,2%	54,9%	58,8%	صيادة لمطة بوحجر	
188148	121749	66399	0,5%	0,3%	2,0%	1,1%	2,4%	43,0%	41,5%	43,8%	54,5%	57,0%	53,2%	الولاية	
3291691	2370776	920915	0,7%	0,4%	3,6%	2,8%	4,0%	50,6%	49,1%	51,1%	45,1%	47,7%	44,1%	الوطني	

من جهة أخرى، يترجل 43.4% من مشتغلي ولاية المنستير للتنقل لمقرات عملهم مع وجود أفضلية في الصدد في صفوف النساء حيث وصلت النسبة في صفوفهن إلى 54.8% من مجموع المشتغلين على الصعيد الجهوي وبفارق 17.7 نقطة مقارنة بالرجال. ويأتي استعمال السيارة الخاصة بدرجة أقل، حيث يقدم عليها ما يناهز 18.3% من المشتغلين، مع تسجيل إقبال مكثف على هذه الوسيلة من قبل الرجال المشتغلين (21.4% مهم) مقابل استعمالها من قبل 12.4% فقط من مجموع النساء المشتغلين على مستوى الولاية. كما تشهد ولاية المنستير، استعمالا للدراجات في صفوف الرجال المشتغلين على الصعيد الجهوي والمحلي.



رسم 3-17: فجوات النوع الاجتماعي في التوزيع النسبي بين النساء والرجال المشتغلين (15 سنة فما فوق) حسب وسيلة النقل الأساسية المستعملة للتنقل من المسكن لمقر العمل سنة 2014

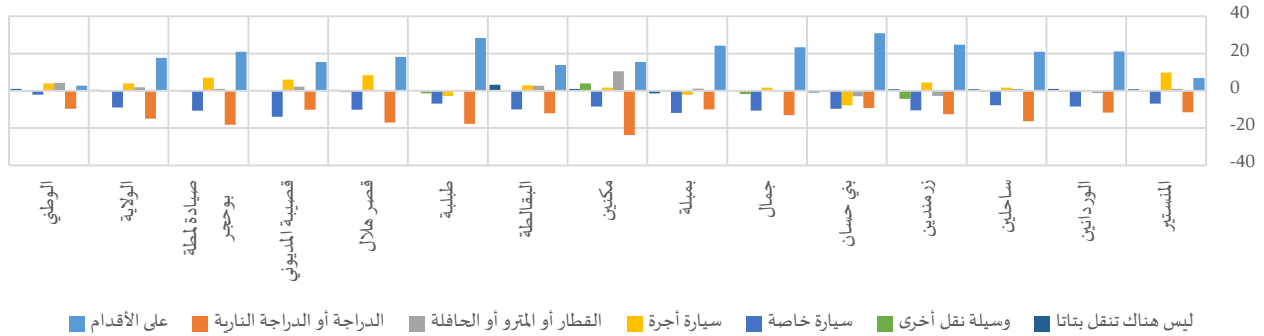

جدول 3-23: المشتغلين (15 سنة فما فوق) حسب وسيلة النقل الأساسية المستعملة للتنقل من المسكن لمقر العمل سنة 2014

التوزيع النسبي												
سيارة أجرة			القطار أو المترو أو الحافلة			الدراجة أو الدراجة النارية			على الأقدام			
المجموع	نساء	رجال	المجموع	نساء	رجال	المجموع	نساء	رجال	المجموع	نساء	رجال	
17,2%	23,3%	13,5%	6,2%	6,9%	5,8%	9,9%	2,7%	14,3%	35,5%	39,8%	32,9%	المنستير
12,6%	12,4%	12,7%	10,2%	9,4%	10,6%	9,1%	1,4%	13,1%	47,4%	61,3%	40,1%	الوردانين
20,9%	22,0%	20,3%	9,7%	10,4%	9,3%	12,5%	1,9%	18,2%	37,7%	51,4%	30,5%	ساحلين
12,3%	15,4%	10,9%	9,6%	7,7%	10,4%	10,6%	2,0%	14,6%	36,1%	52,8%	28,1%	زرمندين
12,8%	8,0%	15,8%	4,9%	3,1%	6,1%	7,5%	1,9%	11,1%	51,4%	70,5%	39,5%	بني حسان
7,0%	8,2%	6,4%	7,1%	7,1%	7,2%	10,2%	1,4%	14,5%	55,6%	71,2%	47,8%	جمال
10,5%	9,2%	11,2%	11,4%	12,1%	10,9%	7,6%	1,4%	11,3%	52,0%	67,1%	42,9%	بميلة
10,7%	11,9%	10,1%	10,5%	17,5%	7,0%	19,1%	3,4%	27,2%	36,4%	46,4%	31,3%	مكين
8,9%	11,0%	8,1%	9,7%	11,7%	9,0%	12,7%	3,8%	15,9%	44,1%	54,2%	40,5%	البقالطة
10,7%	8,8%	11,5%	6,5%	6,5%	6,5%	15,9%	3,8%	21,5%	45,8%	65,3%	36,9%	طبلية
12,9%	18,1%	9,7%	3,3%	3,6%	3,1%	14,6%	4,0%	21,0%	48,2%	59,6%	41,4%	قصر هلال
17,5%	21,4%	15,3%	7,6%	9,0%	6,8%	8,2%	1,7%	11,8%	43,8%	53,7%	38,2%	قصبية المديوني
13,3%	17,4%	10,4%	6,7%	7,4%	6,3%	12,5%	1,7%	19,9%	47,8%	60,2%	39,2%	صيادة لمطة بو حجر
12,9%	15,5%	11,5%	7,7%	9,0%	7,1%	12,3%	2,6%	17,6%	43,4%	54,8%	37,1%	الولاية
37,1%	17,0%	13,0%	14,2%	17,3%	13,0%	9,1%	2,1%	11,7%	37,8%	39,9%	37,1%	الوطني
المجموع			التوزيع النسبي									
			ليس هناك تنقل بتاتا			وسيلة نقل أخرى			سيارة خاصة			
المجموع	نساء	رجال	المجموع	نساء	رجال	المجموع	نساء	رجال	المجموع	نساء	رجال	
36173	13708	22465	2,2%	2,7%	1,9%	1,0%	0,9%	1,1%	27,9%	23,6%	30,5%	المنستير
7286	2514	4772	2,6%	3,3%	2,3%	1,0%	0,6%	1,1%	17,1%	11,6%	20,0%	الوردانين
9758	3385	6372	1,3%	1,9%	1,0%	1,1%	0,7%	1,3%	16,7%	11,7%	19,4%	ساحلين
8692	2794	5898	2,6%	3,1%	2,3%	13,3%	10,4%	14,7%	15,6%	8,5%	18,9%	زرمندين
4704	1807	2898	2,5%	2,0%	2,8%	7,3%	6,9%	7,5%	13,6%	7,6%	17,2%	بني حسان
22547	7501	15046	2,6%	2,8%	2,4%	2,3%	1,1%	2,9%	15,3%	8,1%	18,8%	جمال
11673	4402	7270	2,2%	1,3%	2,7%	3,0%	2,8%	3,1%	13,4%	6,0%	17,9%	بميلة
29827	10098	19729	3,9%	4,6%	3,6%	4,8%	7,4%	3,5%	14,5%	8,9%	17,3%	مكين
6159	1610	4549	3,7%	6,0%	2,8%	1,7%	1,5%	1,7%	19,3%	11,9%	21,9%	البقالطة
13132	4140	8993	2,4%	2,5%	2,3%	2,0%	1,1%	2,4%	16,7%	12,0%	18,8%	طبلية
17869	6672	11197	2,5%	2,9%	2,3%	1,0%	0,6%	1,3%	17,5%	11,2%	21,3%	قصر هلال
11398	4134	7265	2,5%	2,8%	2,4%	2,1%	2,0%	2,1%	18,3%	9,4%	23,3%	قصبية المديوني
8916	3632	5284	2,5%	2,6%	2,4%	0,9%	0,6%	1,1%	16,4%	10,0%	20,7%	صيادة لمطة بو حجر
188134	66395	121739	2,6%	3,0%	2,4%	2,8%	2,6%	2,9%	18,3%	12,4%	21,4%	الولاية
3291596	920887	2370709	3,3%	4,0%	3,0%	1,6%	1,3%	1,7%	19,9%	18,5%	20,5%	الوطني

المحور الرابع: تكافؤ فرص التمتع بالخدمات الصحية بين الجنسين

1- الوصول للمؤسسات الصحية

1-1- البعد عن أقرب مستشفى محلي

يُبرز التوزيع الجغرافي للسكان عن أقرب مستشفى محلي بمعتمديات ولاية المنستير تباينا في فرص التمتع بخدمات هذه المؤسسات نظرا لطول المسافة الفاصلة. ففي حين يتمركز 90.4% من سكان معتمدية الساحلين على مسافة لا تتجاوز (2 كلم) عن أقرب مستشفى محلي، يقطن أغلب سكان معتمدية بني حسان (83.9%) على مسافة تفوق الـ 6 كلم. وبالنسبة للفوارق بين الجنسين، يتوزع النساء والرجال جغرافيا بصفة شبه متساوية عن أقرب مستشفى محلي في كافة معتمديات ولاية المنستير ولم تتجاوز الفجوات في نسب توزيعهم عبر مختلف المسافات 1.5 نقطة على أقصى تقدير.

رسم 1-4: فجوات النوع الاجتماعي في التوزيع النسبي بين النساء والرجال حسب المسافة الفاصلة بين المسكن وأقرب مستشفى محلي سنة 2014

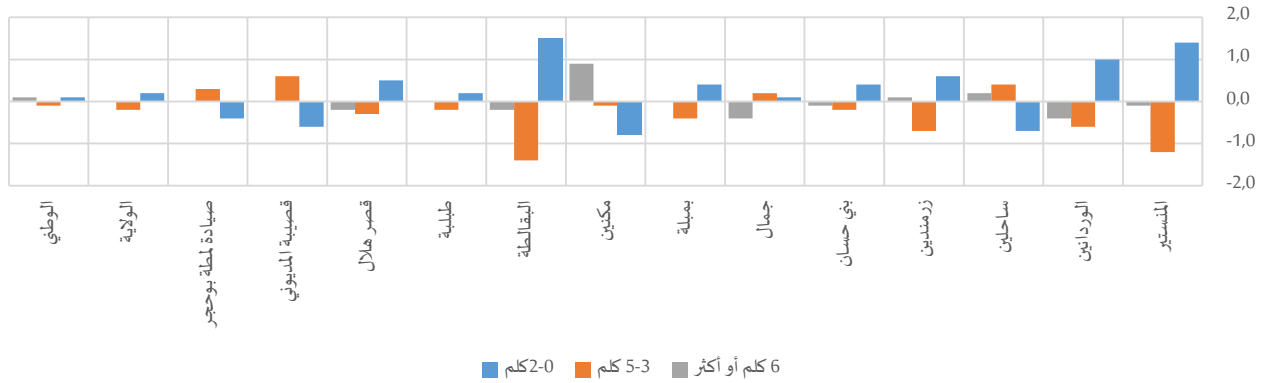

جدول 1-4: السكان حسب المسافة الفاصلة بين المسكن وأقرب مستشفى محلي سنة 2014

المجموع	المجموع		6 كلم أو أكثر			5-3 كلم			2-0 كلم			
	نساء	رجال	المجموع	نساء	رجال	المجموع	نساء	رجال	المجموع	نساء	رجال	
104535	52493	52042	10,8%	10,7%	10,8%	27,4%	26,8%	28,0%	61,9%	62,5%	61,1%	المنستير
21814	10808	11006	2,8%	2,6%	3,0%	12,4%	12,1%	12,7%	84,8%	85,3%	84,3%	الوردانين
27449	13679	13770	0,5%	0,6%	0,4%	9,1%	9,3%	8,9%	90,4%	90,0%	90,7%	ساحلين
29733	14990	14743	33,0%	33,0%	32,9%	32,5%	32,2%	32,9%	34,5%	34,8%	34,2%	زرمندين
13869	6853	7016	83,9%	83,8%	83,9%	0,9%	0,8%	1,0%	15,2%	15,4%	15,0%	بني حسان
65420	32750	32670	15,3%	15,1%	15,5%	13,9%	14,0%	13,8%	70,8%	70,8%	70,7%	جمال
32555	16107	16448	5,3%	5,3%	5,3%	24,6%	24,4%	24,8%	70,2%	70,4%	70,0%	بميلة
89277	44488	44789	30,9%	31,4%	30,5%	7,2%	7,1%	7,2%	61,9%	61,5%	62,3%	مكين
17850	8767	9083	5,2%	5,1%	5,3%	15,7%	15,0%	16,4%	79,1%	79,9%	78,4%	البقالطة
37485	18608	18877	0,8%	0,8%	0,8%	14,3%	14,2%	14,4%	84,9%	85,0%	84,8%	طبلية
49376	24909	24467	2,6%	2,5%	2,7%	13,3%	13,2%	13,5%	84,1%	84,3%	83,8%	قصر هلال
34576	17257	17319	5,0%	5,0%	5,0%	21,8%	22,1%	21,5%	73,2%	72,9%	73,5%	قصبية المديوني
24889	12904	11985	1,5%	1,5%	1,5%	33,7%	33,9%	33,6%	64,8%	64,6%	65,0%	صيادة لمطة بوججر
548828	274613	274215	14,1%	14,1%	14,1%	17,8%	17,7%	17,9%	68,1%	68,2%	68,0%	الولاية
10982364	5510167	5472197	35,2%	35,3%	35,2%	23,1%	23,1%	23,2%	41,6%	41,7%	41,6%	الوطني



بالنسبة للفئات المتواجدة على مسافة 6 كلم أو أكثر عن أقرب مستشفى محلي، مثلت حوالي 14.1% من مجموع سكان ولاية المنستير ودون وجود فوارق تذكر بين الجنسين. في المقابل، ورغم تفاوت حجم هذه الفئة حسب المعتمديات بشكل كبير، لم تتعدى الفجوات في التوزيع النسبي لهذه الفئات حسب الشريحة العمرية حدود النقطتين أمام تباين التقدم بين الرجال والنساء بين مختلف المعتمديات.

رسم 2-4: فجوات النوع الاجتماعي بين نسب النساء والرجال الذين تفوق المسافة الفاصلة بين المسكن وأقرب مستشفى محلي (6 كلم أو أكثر) حسب الفئة العمرية سنة 2014

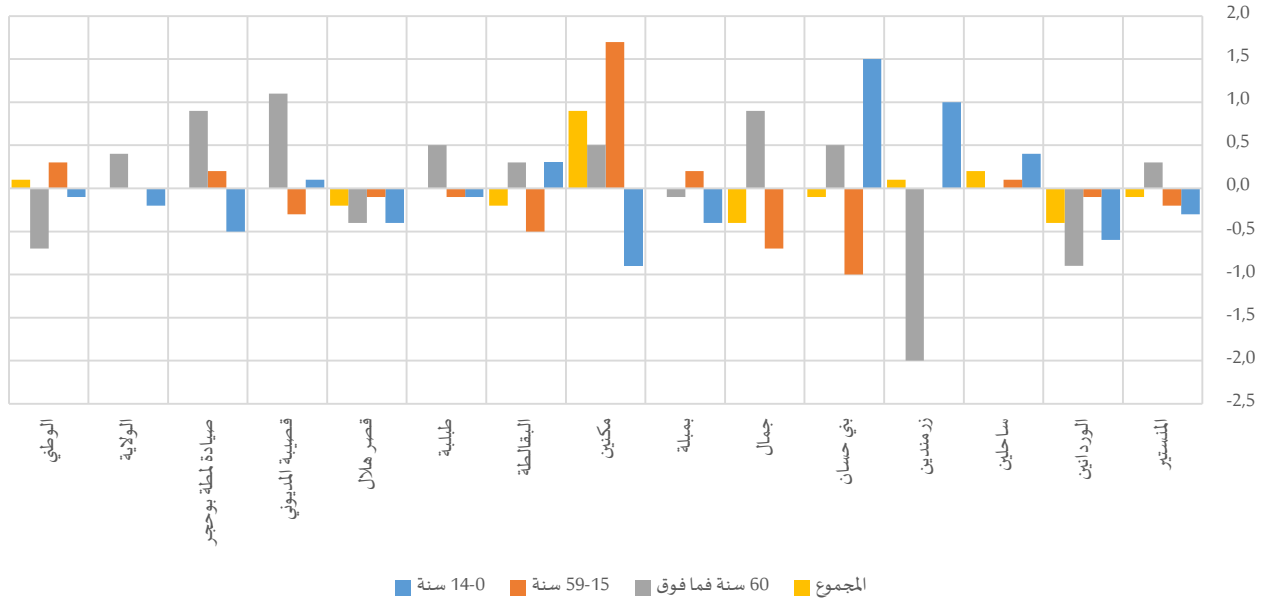

جدول 2-4: نسبة السكان الذين تفوق المسافة الفاصلة بين المسكن وأقرب مستشفى محلي (6 كلم أو أكثر) حسب الفئة العمرية سنة 2014

المجموع	المجموع		60 سنة فما فوق			سنة 59-15			سنة 14-0			
	نساء	رجال	المجموع	نساء	رجال	المجموع	نساء	رجال	المجموع	نساء	رجال	
10,8%	10,7%	10,8%	11,3%	11,5%	11,2%	10,3%	10,2%	10,4%	11,9%	11,8%	12,1%	المنستير
2,8%	2,6%	3,0%	2,5%	2,1%	3,0%	3,0%	2,9%	3,0%	2,6%	2,3%	2,9%	الوردائين
0,5%	0,6%	0,4%	0,3%	0,3%	0,3%	0,6%	0,6%	0,5%	0,5%	0,7%	0,3%	ساحلين
33,0%	33,0%	32,9%	33,6%	32,6%	34,6%	32,8%	32,8%	32,8%	33,2%	33,7%	32,7%	زرمندين
83,9%	83,8%	83,9%	83,7%	83,9%	83,4%	83,7%	83,2%	84,2%	84,4%	85,2%	83,7%	بني حسان
15,3%	15,1%	15,5%	18,3%	18,7%	17,8%	15,1%	14,7%	15,4%	14,9%	14,9%	14,9%	جمال
5,3%	5,3%	5,3%	4,4%	4,4%	4,5%	5,5%	5,6%	5,4%	4,9%	4,7%	5,1%	بميلة
30,9%	31,4%	30,5%	33,5%	33,7%	33,2%	29,8%	30,7%	29,0%	32,4%	31,9%	32,8%	مكين
5,2%	5,1%	5,3%	5,9%	6,1%	5,8%	5,2%	4,9%	5,4%	4,9%	5,0%	4,7%	البقالطة
0,8%	0,8%	0,8%	0,9%	1,1%	0,6%	0,8%	0,7%	0,8%	0,8%	0,7%	0,8%	طبلية
2,6%	2,5%	2,7%	1,7%	1,5%	1,9%	2,6%	2,6%	2,7%	2,8%	2,6%	3,0%	قصر هلال
5,0%	5,0%	5,0%	5,7%	6,2%	5,1%	4,6%	4,4%	4,7%	5,7%	5,8%	5,7%	قصبية المديوني
1,5%	1,5%	1,5%	1,9%	2,3%	1,4%	1,5%	1,6%	1,4%	1,4%	1,1%	1,6%	صيادة لمطة بوحجر
14,1%	14,1%	14,1%	15,5%	15,7%	15,3%	13,5%	13,5%	13,5%	15,0%	14,9%	15,1%	الولاية
35,2%	35,3%	35,2%	36,8%	36,5%	37,2%	34,4%	34,6%	34,3%	36,7%	36,6%	36,7%	الوطني

2- البعد عن أقرب مستوصف أو مركز صحي

يرتفع مؤشر تكافؤ فرص التمتع بخدمات المستوصفات أو المراكز الصحية مقارنة بالمستشفيات المحلية نظرا لأعدادها وتمركزها الجغرافي، حيث نجد أنّ حوالي 92.9% من سكان ولاية المنستير هم على مسافة لا تتجاوز (2 كلم) عن أقرب مستوصف أو مركز صحي، وتتجاوز هذه النسبة 81.7% من سكان مختلف معتمديات الولاية باستثناء من جهة أخرى، تتكافؤ نسبيا فرص الوصول لأقرب مستوصف أو مركز صحي بين الجنسين من خلال تقارب التوزيع الجغرافي لكليهما، إذ لم تتجاوز الفجوات في توزيع النساء والرجال حسب المسافات 1.4 نقطة بكامل معتمديات ولاية المنستير.

رسم 3-4: فجوات النوع الاجتماعي في التوزيع النسبي بين النساء والرجال حسب المسافة الفاصلة بين المسكن وأقرب مستوصف أو مركز صحي سنة 2014

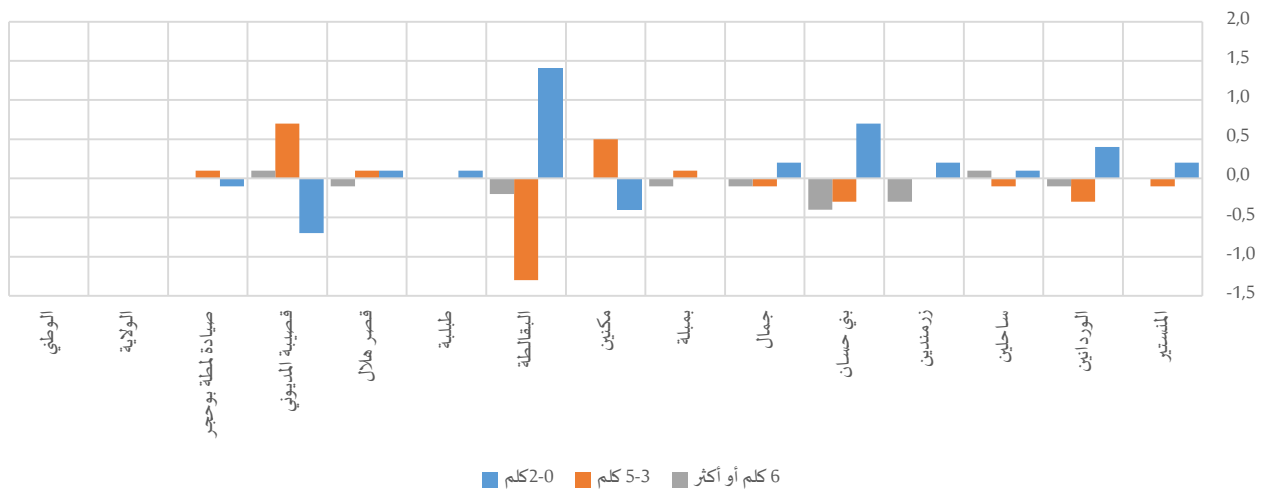

جدول 3-4: السكان حسب المسافة الفاصلة بين المسكن وأقرب مستوصف أو مركز صحي سنة 2014

المجموع	المجموع		6 كلم أو أكثر			5-3 كلم			2-0 كلم			
	رجال	نساء	رجال	نساء	المجموع	رجال	نساء	المجموع	رجال	نساء		
104535	52042	52493	0,7%	0,7%	0,7%	6,0%	6,0%	6,1%	93,3%	93,4%	93,2%	المنستير
21814	11006	10808	0,5%	0,4%	0,5%	1,6%	1,4%	1,7%	97,9%	98,1%	97,7%	الوردانين
27449	13770	13679	0,3%	0,3%	0,2%	1,0%	0,9%	1,0%	98,7%	98,8%	98,7%	ساحلين
29733	14743	14990	3,0%	2,9%	3,2%	15,3%	15,3%	15,3%	81,7%	81,8%	81,6%	زرمندين
13869	7016	6853	5,9%	5,7%	6,1%	5,8%	5,7%	6,0%	88,3%	88,6%	87,9%	بني حسان
65420	32670	32750	1,7%	1,6%	1,7%	2,3%	2,3%	2,4%	96,0%	96,1%	95,9%	جمال
32555	16448	16107	0,2%	0,1%	0,2%	3,6%	3,7%	3,6%	96,2%	96,2%	96,2%	بمبلة
89277	44789	44488	1,4%	1,4%	1,4%	9,4%	9,6%	9,1%	89,2%	89,0%	89,4%	مكتين
17850	9083	8767	0,7%	0,6%	0,8%	13,7%	13,0%	14,3%	85,6%	86,3%	84,9%	البقالطة
37485	18877	18608	0,4%	0,4%	0,4%	2,0%	2,0%	2,0%	97,6%	97,6%	97,5%	طلبلية
49376	24467	24909	1,4%	1,4%	1,5%	5,5%	5,6%	5,5%	93,0%	93,1%	93,0%	قصر هلال
34576	17319	17257	0,8%	0,8%	0,7%	7,4%	7,8%	7,1%	91,8%	91,4%	92,1%	قصبية المديوني
24889	11985	12904	1,0%	1,0%	1,0%	2,3%	2,3%	2,2%	96,8%	96,7%	96,8%	صيادة لمطة بوحجر
548828	274215	274613	1,2%	1,2%	1,2%	5,9%	5,9%	5,9%	92,9%	92,9%	92,9%	الولاية
10982364	5472197	5510167	9,4%	9,4%	9,4%	14,9%	14,9%	14,9%	75,7%	75,7%	75,7%	الوطني



وبالتوازي، تكافئت حظوظ الجنسين بكافة المعتمديات في إلحاق سكانها بالمستوصفات والمراكز الصحية المتواجدة بالمسافات البعيدة (6 كلم فأكثر)، ولم تتعدى الفجوات بمختلف الفئات العمرية 1.2 نقطة.

رسم 4-4: فجوات النوع الاجتماعي بين نسب النساء والرجال الذين تفوق المسافة الفاصلة بين المسكن وأقرب مستوصف أو مركز صحي (6 كلم أو أكثر) حسب الفئة العمرية سنة 2014

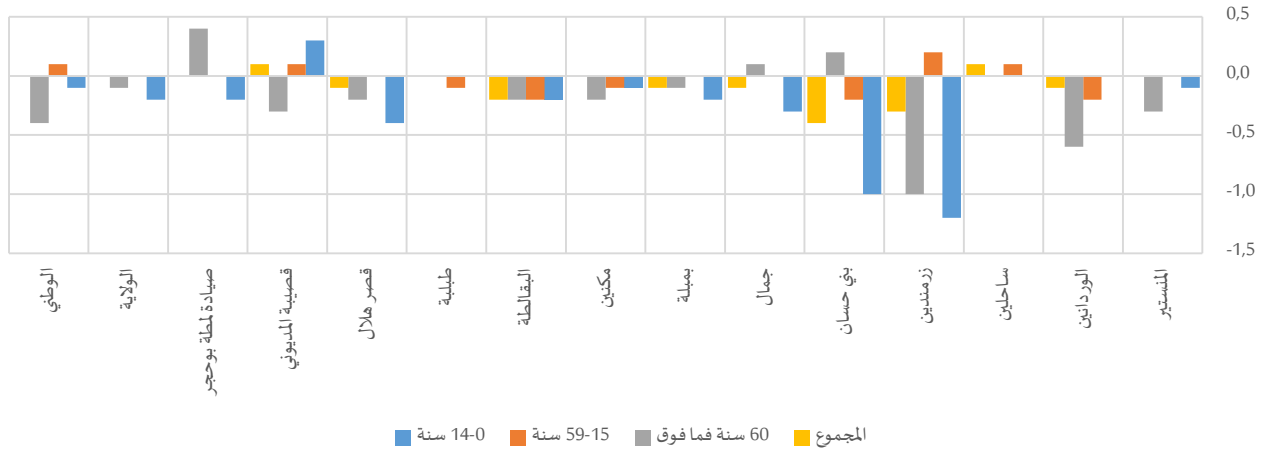

جدول 4-4: نسبة السكان الذين تفوق المسافة الفاصلة بين المسكن وأقرب مستوصف أو مركز صحي (6 كلم أو أكثر) حسب والفئة العمرية سنة 2014

المجموع	60 سنة فما فوق		سنة 59-15			سنة 14-0			المجموع	نساء	رجال	
	المجموع	نساء	رجال	المجموع	نساء	رجال	المجموع	نساء				
0,7%	0,7%	0,7%	0,7%	0,5%	0,8%	0,7%	0,7%	0,7%	0,6%	0,6%	0,7%	المنستير
0,5%	0,4%	0,5%	0,5%	0,2%	0,8%	0,5%	0,4%	0,6%	0,5%	0,5%	0,5%	الوردانين
0,3%	0,3%	0,2%	0,2%	0,2%	0,2%	0,2%	0,3%	0,2%	0,4%	0,4%	0,4%	ساحلين
3,0%	2,9%	3,2%	3,4%	2,9%	3,9%	3,0%	3,1%	2,9%	3,0%	2,4%	3,6%	زرمندين
5,9%	5,7%	6,1%	5,0%	5,0%	4,8%	6,1%	6,0%	6,2%	5,8%	5,3%	6,3%	بني حسان
1,7%	1,6%	1,7%	1,3%	1,4%	1,3%	1,6%	1,6%	1,6%	2,1%	1,9%	2,2%	جمال
0,2%	0,1%	0,2%	0,2%	0,2%	0,3%	0,2%	0,2%	0,2%	0,1%	0,0%	0,2%	بميلة
1,4%	1,4%	1,4%	1,7%	1,6%	1,8%	1,3%	1,3%	1,4%	1,4%	1,4%	1,5%	مكين
0,7%	0,6%	0,8%	0,6%	0,5%	0,7%	0,8%	0,7%	0,9%	0,6%	0,5%	0,7%	البقالطة
0,4%	0,4%	0,4%	0,4%	0,4%	0,4%	0,4%	0,4%	0,5%	0,3%	0,3%	0,3%	طبلية
1,4%	1,4%	1,5%	1,0%	0,9%	1,1%	1,4%	1,4%	1,4%	1,7%	1,5%	1,9%	قصر هلال
0,8%	0,8%	0,7%	0,6%	0,4%	0,7%	0,8%	0,8%	0,7%	0,8%	1,0%	0,7%	قصبية المديوني
1,0%	1,0%	1,0%	0,8%	0,9%	0,5%	1,0%	1,0%	1,0%	1,1%	1,0%	1,2%	صيادة لمطة بوحجر
1,2%	1,2%	1,2%	1,2%	1,1%	1,2%	1,2%	1,2%	1,2%	1,3%	1,2%	1,4%	الولاية
9,4%	9,4%	9,4%	10,4%	10,2%	10,6%	9,0%	9,1%	9,0%	9,8%	9,8%	9,9%	الوطني

2- التغطية الصحية

في إطار متابعة "ضمان تمتع الجميع بأنماط عيش صحية وبالرفاهية في جميع الأعمار"، الهدف (3) من أهداف التنمية المستدامة، وتحديد الغاية (3-8) المتمثلة في "تحقيق التغطية الصحية الشاملة، بما في ذلك الحماية من المخاطر المالية، وإمكانية الحصول على خدمات الرعاية الصحية الأساسية الجيدة وإمكانية حصول الجميع على الأدوية واللقاحات

الجيدة والفعالة والميسورة التكلفة"، بلغت نسبة التغطية الصحية بولاية المنستير 82.4%، مقابل 81.3% على المستوى الوطني. ولم يتم رصد فوارق كبيرة بين مختلف المعتمديات حيث انحصرت النسب بين 77.9% (بمعتمدية جمال) و86.1% على أقصى تقدير (بمعتمدية بني حسان). لكن، ترتفع التغطية الصحية خاصة في صفوف الفتيات/النساء لعدة اعتبارات اقتصادية واجتماعية، حيث تصل إلى حدود 85.1% مقابل 79.8% في صفوف الفتيان/الرجال على المستوى الجهوي. وترتفع الفجوة بين الجنسين على المستوى المحلي لتناهز 9.5 نقطة لفائدة الفتيات/النساء (بمعتمدية الوردانين).

خارطة 1-4: فجوات النوع الاجتماعي في نسب التغطية الصحية بين النساء والرجال سنة 2014

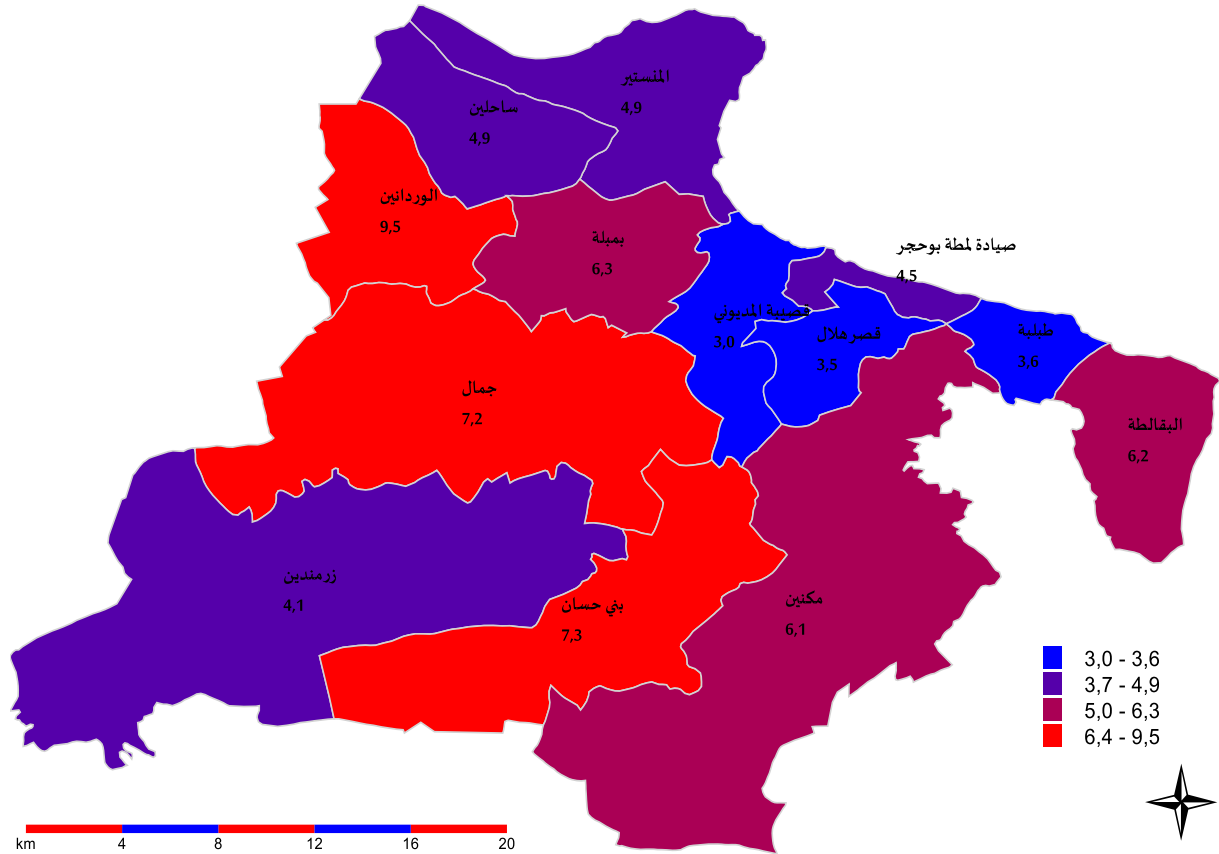

وأمام تقارب نسب التغطية الصحية بين الجنسين في صفوف الأطفال (0-14 سنة) والتقدم المحرز بالفئة العمرية (14-59 سنة) لفائدة النساء (نقطة بمعتمدية الوردانين)، تتراجع نسب التغطية الصحية في صفوف النساء المسنات (60 سنة فما فوق) مقارنة بالرجال المسنين (60 سنة فما فوق) بكامل معتمديات ولاية المنستير على غرار المشهد الوطني، حيث بلغت الفجوة بين الجنسين ذروتها بمعتمدية المنستير (4.3 نقطة لفائدة الرجال) مقابل تقلصها بمعتمدية بني حسان (1.0 نقطة لفائدة الرجال).

رسم 5-4: فجوات النوع الاجتماعي في نسب التغطية الصحية بين النساء والرجال حسب الفئة العمرية سنة 2014

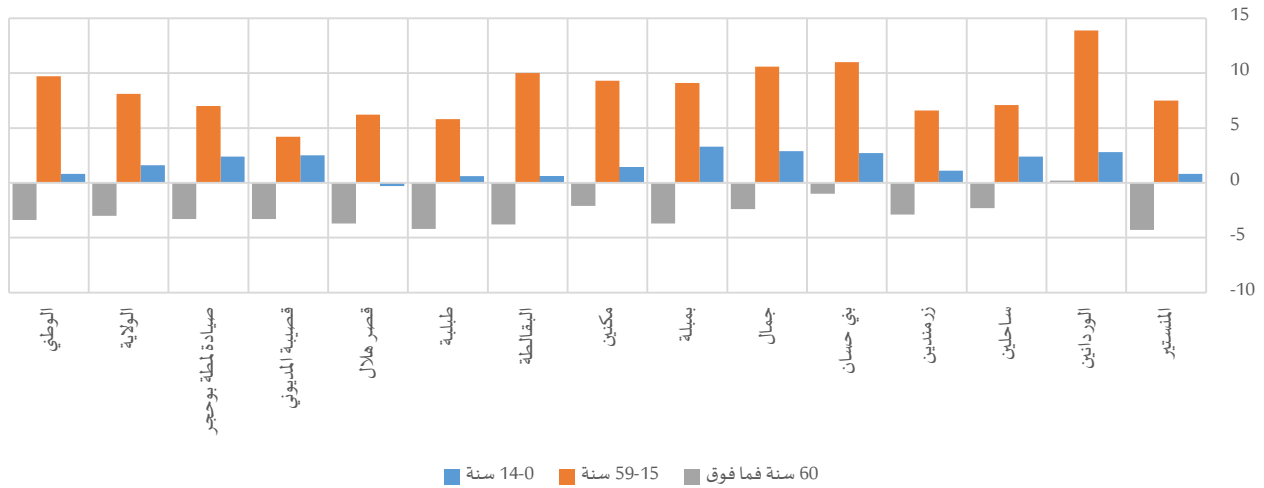

جدول 5-4: نسب التغطية الصحية حسب الفئة العمرية سنة 2014¹¹

المجموع	60 سنة فما فوق			سنة 59-15			سنة 14-0					
	المجموع	نساء	رجال	المجموع	نساء	رجال	المجموع	نساء	رجال			
83,8%	86,3%	81,4%	90,4%	88,3%	92,6%	81,0%	84,7%	77,2%	89,6%	90,0%	89,2%	المنستير
80,4%	85,2%	75,7%	88,2%	88,3%	88,1%	76,8%	83,7%	69,8%	86,2%	87,6%	84,8%	الوردانين
81,8%	84,2%	79,3%	87,4%	86,3%	88,6%	78,9%	82,4%	75,3%	87,2%	88,4%	86,0%	ساحلين
84,6%	86,6%	82,5%	89,1%	87,8%	90,7%	81,3%	84,5%	77,9%	90,4%	91,0%	89,9%	زرمندين
86,1%	89,8%	82,5%	91,9%	91,4%	92,4%	82,2%	87,7%	76,7%	92,6%	94,0%	91,3%	بني حسان
77,9%	81,5%	74,3%	83,8%	82,6%	85,0%	74,0%	79,3%	68,7%	84,8%	86,3%	83,4%	جمال
85,3%	88,5%	82,2%	89,0%	87,3%	91,0%	82,3%	86,9%	77,8%	90,7%	92,4%	89,1%	بميلة
81,3%	84,4%	78,3%	87,5%	86,6%	88,7%	77,8%	82,5%	73,2%	87,0%	87,7%	86,3%	مكين
80,9%	84,1%	77,9%	86,9%	85,1%	88,9%	76,5%	81,6%	71,6%	89,5%	89,8%	89,2%	البقالة
84,0%	85,8%	82,2%	88,3%	86,3%	90,5%	81,0%	83,9%	78,1%	89,9%	90,2%	89,6%	طبلية
82,0%	83,7%	80,2%	86,4%	84,7%	88,4%	79,0%	82,0%	75,8%	88,2%	88,1%	88,4%	قصر هلال
84,1%	85,6%	82,6%	86,2%	84,7%	88,0%	82,0%	84,1%	79,9%	88,4%	89,7%	87,2%	قصبية المديوني
84,1%	86,3%	81,8%	87,8%	86,3%	89,6%	80,9%	84,2%	77,2%	90,7%	92,0%	89,6%	صيادة لمطة بوحجر
82,4%	85,1%	79,8%	87,8%	86,4%	89,4%	79,3%	83,3%	75,2%	88,4%	89,2%	87,6%	الولاية
81,3%	84,3%	78,4%	86,6%	85,0%	88,4%	77,8%	82,6%	72,9%	88,2%	88,6%	87,8%	الوطني

وبينت المعطيات الجهوية أنه وفي حين يرتفع توزيع الرجال المتمتعين بالتغطية الصحية عن طريق الصناديق الاجتماعية التي ينتمون لها (49.3% من مجموع الرجال) مقارنة بالنساء (36.8% من مجموع النساء)، نجد أنّ أغلب النساء يتمتعن بالتغطية الصحية كأولي حق (39.8% من مجموع النساء)، أي بحوالي 18.8 نقطة فارق عن الرجال، وهو النوع الوحيد من أنواع التغطية الصحية الذي يفوق فيه التوزيع النسبي للنساء ما هو عليه لدى الرجال. ويتكرر هذا المشهد

¹¹ مؤشر (2-8-3) ضمن أهداف التنمية المستدامة



بكامل معتمديات ولاية المنستير، حيث تتجاوز الفجوات في توزيع النساء والرجال الـ 25 نقطة، على غرار معتمدية زرمدين (26.5 نقطة) ومعتمدية البقالطة (26.2 نقطة) بالنسبة للتغطية الصحية كأولي حق وذلك لفائدة النساء.

رسم 6-4: فجوات النوع الاجتماعي في التوزيع النسبي بين النساء والرجال حسب نوعية التغطية الصحية سنة 2014

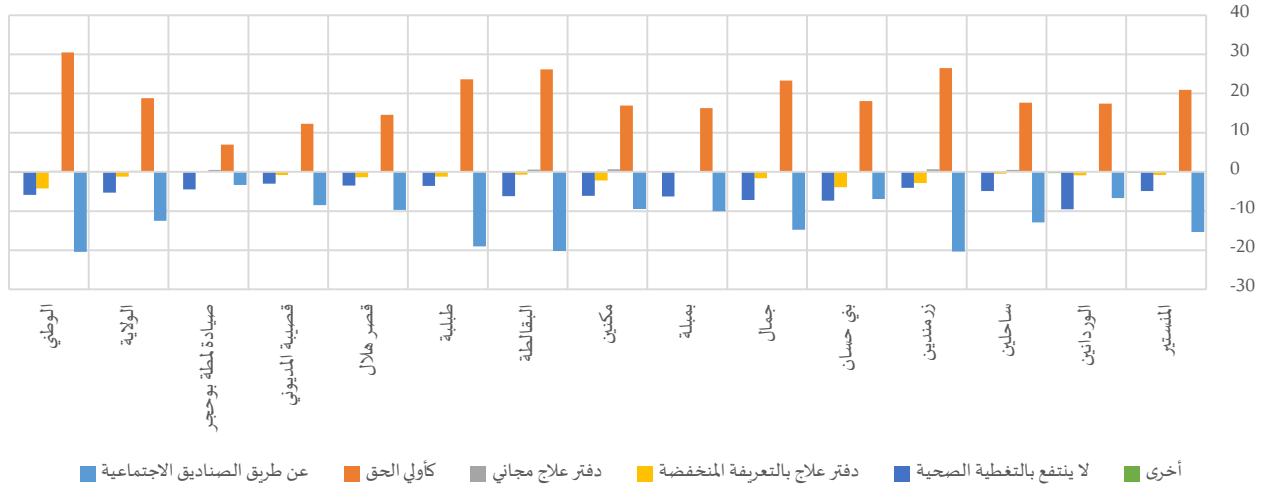

جدول 6-4: السكان حسب نوعية التغطية الصحية سنة 2014

المجموع	عن طريق الصناديق الاجتماعية			كأولي الحق			دفتر علاج مجاني			دفتر علاج بالمنخفضة			لا ينتفع بالتغطية الصحية			أخرى		
	المجموع	نساء	رجال	المجموع	نساء	رجال	المجموع	نساء	رجال	المجموع	نساء	رجال	المجموع	نساء	رجال	المجموع	نساء	رجال
104535	52493	52042	1,1%	40,6%	48,5%	19,7%	0,8%	1,0%	0,9%	3,1%	2,7%	3,5%	18,6%	13,7%	16,2%	1,2%	1,0%	1,1%
21814	10808	11006	0,5%	41,0%	39,9%	23,6%	3,1%	3,2%	3,2%	4,6%	4,2%	5,1%	24,3%	14,8%	19,6%	0,7%	0,4%	0,5%
27449	13679	13770	0,4%	35,2%	48,1%	17,5%	1,8%	2,3%	2,1%	4,9%	4,6%	5,1%	20,7%	15,8%	18,2%	0,3%	0,4%	0,4%
29733	14990	14743	0,8%	52,7%	35,1%	26,2%	3,6%	4,3%	4,0%	5,2%	3,8%	6,6%	17,5%	13,4%	15,4%	0,8%	0,7%	0,8%
13869	6853	7016	1,4%	44,7%	37,2%	26,6%	5,8%	5,7%	5,8%	6,2%	4,2%	8,1%	17,5%	10,2%	13,9%	1,3%	1,5%	1,4%
65420	32750	32670	0,7%	47,3%	35,2%	24,0%	1,9%	2,1%	2,0%	4,3%	3,5%	5,1%	25,7%	18,5%	22,1%	0,7%	0,8%	0,7%
32555	16107	16448	0,6%	40,2%	48,0%	23,9%	2,4%	2,4%	2,4%	2,4%	2,4%	2,5%	17,8%	11,5%	14,7%	0,5%	0,6%	0,6%
89277	44488	44789	1,0%	39,1%	35,8%	22,2%	3,0%	3,7%	3,3%	10,6%	9,5%	11,7%	21,7%	15,6%	18,7%	1,0%	1,0%	1,0%
17850	8767	9083	0,6%	42,7%	40,6%	16,5%	2,1%	2,7%	2,4%	8,0%	7,6%	8,3%	22,1%	15,9%	19,1%	0,6%	0,6%	0,6%
37485	18608	18877	0,3%	43,0%	47,6%	19,4%	1,4%	1,5%	1,5%	3,4%	2,8%	4,0%	17,8%	14,2%	16,0%	0,3%	0,4%	0,3%
49376	24909	24467	0,4%	33,9%	39,3%	19,3%	2,0%	2,2%	2,1%	8,7%	8,0%	9,4%	19,8%	16,3%	18,0%	0,5%	0,4%	0,4%
34576	17257	17319	0,7%	30,9%	47,2%	18,6%	2,5%	2,6%	2,5%	8,9%	8,5%	9,3%	17,4%	14,4%	15,9%	0,7%	0,6%	0,7%
24889	12904	11985	1,0%	21,9%	57,1%	14,9%	2,3%	2,8%	2,5%	5,0%	5,0%	4,9%	18,2%	13,7%	15,9%	1,0%	1,1%	1,0%
548828	274613	274215	0,8%	39,8%	43,0%	21,0%	2,2%	2,5%	2,3%	5,9%	5,3%	6,5%	20,2%	14,9%	17,6%	0,8%	0,8%	0,8%
10982476	5510228	5472248	0,8%	51,5%	33,9%	23,7%	3,5%	3,8%	3,6%	6,7%	4,6%	8,8%	21,6%	15,7%	18,7%	0,9%	0,7%	0,8%

المحور الخامس: التحرك والهجرة حسب النوع الاجتماعي

1- الهجرة الداخلية بين المعتمديات

بلغ عدد الوافدين على معتمديات ولاية المنستير من باقي الولايات خلال الخماسية 2009-2014 حوالي 29 ألف وافد، بمعدل سنوي يقدر بـ 5.8 ألف نسمة، 53.2% منهم من النساء من خلال 15.5 ألف امرأة وذلك لارتفاع عدد النساء التي تتبع الرجال إما عن طريق المصاحبة باعتباره رئيساً للأسرة عند انتقاله إلى معتمدية أخرى من أجل العمل، وإما عن طريق الزواج والانتقال إلى مقر سكني الزوج. كما بلغ عدد المغادرين معتمديات ولاية المنستير خلال نفس الخماسية حوالي 20.4 ألف نسمة، بمعدل سنوي يقدر بـ 4.1 ألف نسمة، 53.4% منهم من النساء من خلال 10.9 ألف امرأة.

رسم 1-5: صافي الهجرة الداخلية خلال 2009-2014

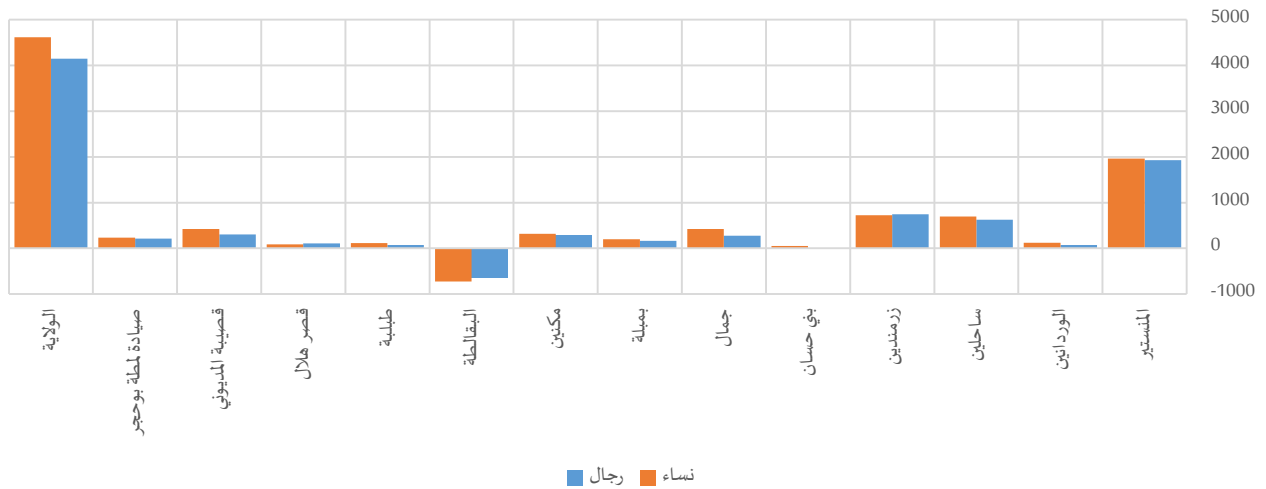

جدول 1-5: الهجرة الداخلية بين المعتمديات خلال 2009-2014

المجموع	صافي الهجرة		المغادرون			الوافدون			
	نساء	رجال	المجموع	نساء	رجال	المجموع	نساء	رجال	
3886	1961	1925	7525	3865	3660	11411	5826	5585	المنستير
190	118	72	666	363	303	856	481	375	الوردانين
1322	698	624	798	428	370	2120	1126	994	ساحلين
1471	725	746	577	340	237	2048	1065	983	زرمندين
51	53	-2	409	216	193	460	269	191	بني حسان
695	419	276	1592	876	716	2287	1295	992	جمال
359	199	160	602	329	273	961	528	433	بميلة
606	319	287	1890	1035	855	2496	1354	1142	مكين
-1365	-727	-638	2038	1058	980	673	331	342	البقالطة
188	113	75	955	523	432	1143	636	507	طبلية
195	86	109	2008	1101	907	2203	1187	1016	قصر هلال
726	421	305	594	340	254	1320	761	559	قصبية المديوني
444	234	210	770	428	342	1214	662	552	صيادة لمطة بوحجر
8768	4619	4149	20424	10902	9522	29192	15521	13671	الولاية
0	0	0	688277	356111	332166	688277	356111	332166	الوطني



ويبقى العمل السبب الرئيسي لهجرة الرجال بين المعتمديات بنسبة 23.9%، مقابل 10.9% بالنسبة للنساء. في المقابل، مثل مصاحبة الأسرة السبب الرئيسي لهجرة النساء بين المعتمديات بنسبة 34.9%، فالزواج بنسبة 32.3% وذلك في استمرارية نوعا ما للعادات التي تفرض تنقل المرأة عند زواجها من مقر سكنها إلى مقر سكني الزوج.

جدول 2-5: توزيع المهاجرين حسب معتمدية الإقامة سنة 2014 والسبب الرئيسي للهجرة الداخلية خلال 2009-2014

أسباب أخرى	الدراسة			مصاحبة الأسرة			الزواج			اقتناء مسكن وتحسين ظروف السكن			العمل					
	المجموع	نساء	رجال	المجموع	نساء	رجال	المجموع	نساء	رجال	المجموع	نساء	رجال	المجموع	نساء	رجال			
المستير	4,6%	4,2%	4,9%	13,0%	11,6%	14,5%	24,3%	30,1%	18,1%	23,1%	29,1%	16,6%	13,3%	11,0%	15,7%	21,9%	14,0%	30,1%
الوردانين	5,3%	6,1%	4,3%	4,7%	3,3%	6,3%	25,4%	30,6%	19,1%	30,0%	33,6%	25,7%	17,3%	12,4%	23,1%	17,4%	14,0%	21,5%
ساحلين	3,5%	2,1%	5,1%	4,1%	3,5%	4,9%	32,8%	39,3%	25,4%	26,6%	34,1%	17,8%	14,5%	8,9%	21,1%	18,4%	12,1%	25,7%
زرمندين	2,3%	1,2%	3,8%	8,8%	7,4%	11,0%	23,1%	27,4%	16,9%	41,4%	48,2%	31,6%	10,6%	8,8%	13,1%	13,9%	7,1%	23,6%
بني حسان	3,7%	2,8%	4,7%	7,8%	6,9%	8,8%	22,7%	27,8%	17,1%	33,5%	41,2%	24,9%	16,6%	13,4%	20,2%	15,6%	7,9%	24,4%
جمال	3,2%	2,7%	3,8%	8,0%	6,3%	10,2%	25,4%	28,8%	21,2%	33,0%	41,7%	22,5%	13,2%	9,2%	18,0%	17,1%	11,3%	24,3%
بميلة	11,0%	6,7%	16,1%	4,7%	4,9%	4,4%	27,7%	30,4%	24,5%	28,7%	36,5%	19,4%	15,1%	15,2%	15,0%	12,8%	6,4%	20,5%
مكنين	2,9%	2,9%	2,9%	8,8%	6,6%	11,6%	23,4%	27,4%	18,5%	37,8%	45,9%	28,1%	12,4%	8,4%	17,2%	14,7%	8,8%	21,8%
البقالطة	0,7%	1,0%	0,4%	1,4%	1,6%	1,2%	71,9%	84,6%	58,2%	6,1%	8,3%	3,8%	15,9%	2,1%	30,8%	3,9%	2,4%	5,6%
طبلية	4,5%	4,6%	4,4%	8,2%	9,4%	6,7%	29,0%	30,8%	26,9%	29,0%	36,9%	19,4%	16,0%	10,7%	22,5%	13,3%	7,6%	20,1%
قصر هلال	5,6%	4,5%	6,8%	9,0%	8,1%	10,1%	22,8%	27,0%	17,6%	25,8%	32,7%	17,4%	19,0%	15,3%	23,5%	17,8%	12,4%	24,5%
قصبية المديوني	5,1%	5,3%	4,7%	5,4%	5,0%	5,9%	25,3%	23,8%	27,2%	30,1%	38,2%	19,3%	16,3%	13,8%	19,7%	17,8%	13,8%	23,2%
صيادة لمطة بوحجر	4,0%	3,5%	4,7%	4,8%	4,0%	5,8%	29,7%	32,7%	26,0%	26,6%	33,9%	17,5%	20,0%	16,1%	24,9%	14,8%	9,8%	21,1%
الولاية	4,1%	3,6%	4,6%	8,8%	7,7%	10,1%	29,7%	34,9%	23,8%	25,7%	32,3%	18,0%	14,7%	10,5%	19,5%	17,0%	10,9%	23,9%
الوطني	3,2%	3,1%	3,4%	5,9%	5,2%	6,6%	29,1%	35,5%	22,2%	25,5%	30,8%	19,9%	19,1%	14,7%	23,8%	17,2%	10,8%	24,0%

2- الهجرة الخارجية

سجلت الخماسية الأخيرة (2009-2014) تقلصا في عدد الرجال الوافدين من الخارج مقارنة بعدد النساء بالنظر لعدد المغادرين، فقد تدفق على الولاية قرابة 1140 رجلا و905 امرأة، وناهز عدد المغادرين الرجال إلى الخارج خلال نفس الخماسية قرابة 2946 رجلا أي قرابة 6 مرات عدد المغادات (553 امرأة).

رسم 2-5: صافي الهجرة الخارجية خلال 2009-2014

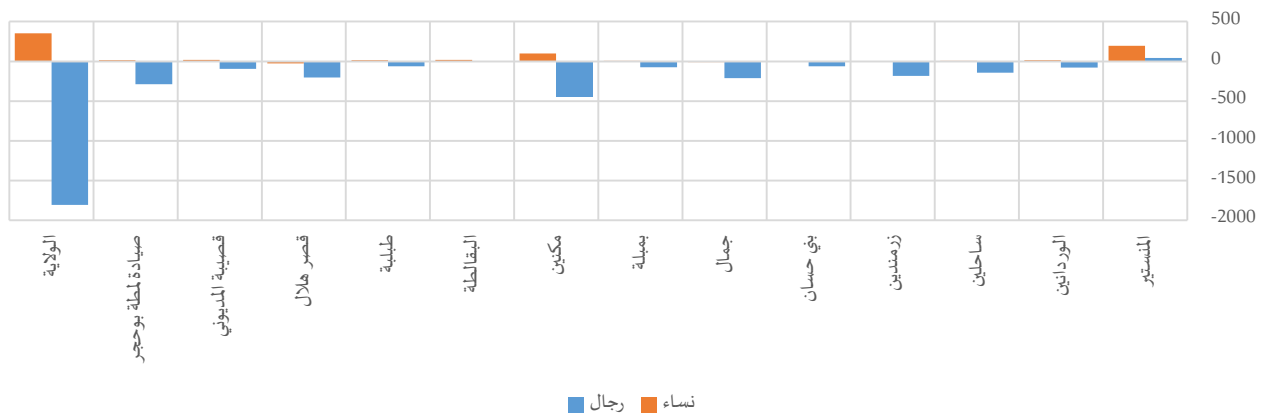

جدول 3-5: الهجرة الخارجية خلال 2009-2014

	صافي الهجرة			المغادرون إلى الخارج			الوافدون من الخارج		
	المجموع	نساء	رجال	المجموع	نساء	رجال	المجموع	نساء	رجال
المنستير	237	195	42	616	158	458	853	353	500
الوردانين	-63	15	-78	146	18	128	83	33	50
ساحلين	-134	8	-142	203	34	169	69	42	27
زمرندين	-182	0	-182	255	28	227	73	28	45
بني حسان	-62	2	-64	87	8	79	25	10	15
جمال	-222	-11	-211	348	69	279	126	58	68
بميلة	-68	6	-74	107	11	96	39	17	22
مكنين	-348	99	-447	673	56	617	325	155	170
البقالطة	15	18	-3	28	5	23	43	23	20
طبلبة	-47	15	-62	129	24	105	82	39	43
قصر هلال	-229	-26	-203	327	69	258	98	43	55
قصبية المديوني	-75	18	-93	197	35	162	122	53	69
صيادة لمطة بوحجر	-276	13	-289	383	38	345	107	51	56
الولاية	-1454	352	-1806	3499	553	2946	2045	905	1140
الوطني	-22281	7956	-30237	65924	10972	54952	43643	18928	24715

ومن خلال دراسة أسباب الهجرة للخارج، نلاحظ أن الزواج والعمل هما السببان الرئيسيان لمغادرة المرأة بولاية المنستير من خلال 38.5% و 28.9% على التوالي، في حين بلغت هذه النسب لنفس هذه الأسباب في صفوف الرجال 5.6% و 78.3% من مجموع الرجال المهاجرين.

جدول 4-5: توزيع المهاجرين حسب معتمدية الإقامة سنة 2014 والسبب الرئيسي للهجرة الخارجية خلال 2009-2014

	أسباب أخرى			الدراسة			مصاحبة الأسرة			الزواج			اقتناء مسكن وتحسين ظروف السكن			العمل		
	المجموع	نساء	رجال	المجموع	نساء	رجال	المجموع	نساء	رجال	المجموع	نساء	رجال	المجموع	نساء	رجال	المجموع	نساء	رجال
المنستير	1,0%	1,9%	0,7%	30,5%	44,3%	25,8%	1,0%	1,3%	0,9%	14,9%	29,7%	9,8%	0,3%	0,0%	0,4%	52,3%	22,8%	62,4%
الوردانين	0,7%	0,0%	0,8%	9,6%	11,1%	9,4%	0,7%	0,0%	0,8%	11,6%	61,1%	4,7%	0,0%	0,0%	0,0%	77,4%	27,8%	84,4%
ساحلين	2,5%	8,8%	1,2%	14,3%	17,6%	13,6%	0,0%	0,0%	0,0%	13,8%	41,2%	8,3%	3,4%	0,0%	4,1%	66,0%	32,4%	72,8%
زمرندين	2,0%	3,6%	1,8%	7,5%	10,7%	7,0%	1,2%	3,6%	0,9%	7,8%	57,1%	1,8%	0,8%	0,0%	0,9%	80,8%	25,0%	87,7%
بني حسان	1,1%	0,0%	1,3%	3,4%	12,5%	2,5%	0,0%	0,0%	0,0%	1,1%	12,5%	0,0%	0,0%	0,0%	0,0%	94,3%	75,0%	96,2%
جمال	0,6%	1,4%	0,4%	10,6%	15,9%	9,3%	1,1%	2,9%	0,7%	22,4%	62,3%	12,5%	0,6%	0,0%	0,7%	64,7%	17,4%	76,3%
بميلة	1,9%	0,0%	2,1%	15,9%	9,1%	16,7%	0,0%	0,0%	0,0%	13,1%	54,5%	8,3%	0,0%	0,0%	0,0%	69,2%	36,4%	72,9%
مكنين	0,6%	1,8%	0,5%	11,3%	17,9%	10,7%	1,3%	14,3%	0,2%	2,5%	17,9%	1,1%	0,4%	0,0%	0,5%	83,8%	48,2%	87,0%
البقالطة	0,0%	0,0%	0,0%	25,0%	20,0%	26,1%	0,0%	0,0%	0,0%	7,1%	40,0%	0,0%	0,0%	0,0%	0,0%	67,9%	40,0%	73,9%
طبلبة	1,6%	0,0%	1,9%	24,0%	37,5%	21,0%	0,8%	4,2%	0,0%	5,4%	16,7%	2,9%	0,0%	0,0%	0,0%	68,2%	41,7%	74,3%
قصر هلال	0,0%	0,0%	0,0%	19,0%	26,1%	17,1%	0,6%	1,4%	0,4%	15,3%	47,8%	6,6%	0,9%	0,0%	1,2%	64,1%	24,6%	74,7%
قصبية المديوني	0,0%	0,0%	0,0%	15,8%	25,7%	13,7%	1,0%	5,7%	0,0%	15,8%	37,1%	11,2%	1,0%	0,0%	1,2%	66,3%	31,4%	73,9%
صيادة لمطة بوحجر	1,8%	2,6%	1,7%	13,6%	28,9%	11,9%	0,3%	2,6%	0,0%	5,5%	34,2%	2,3%	1,0%	0,0%	1,2%	77,7%	31,6%	82,8%
الولاية	1,0%	1,8%	0,8%	16,2%	27,5%	14,1%	0,8%	3,3%	0,4%	10,8%	38,5%	5,6%	0,7%	0,0%	0,8%	70,5%	28,9%	78,3%
الوطني	1,2%	2,0%	1,0%	14,2%	24,7%	12,1%	1,1%	4,1%	0,4%	9,7%	36,4%	4,3%	0,5%	0,4%	0,5%	73,4%	32,3%	81,6%

المحور السادس: النوع الاجتماعي والمسنين وذوي الاحتياجات الخصوصية

1- الأشخاص ذوي الصعوبات

حسب نتائج التعداد العام للسكان والسكنى لسنة 2014، بلغ عدد الأشخاص ذوي الصعوبات بولاية المنستير حوالي 8.8 ألف شخصاً، 50.3% منهم من الفتيات/النساء. واستأثرت معتمدية المكنين ومعتمدية المنستير بـ18.4% و14.8% على التوالي من مجموع ذوي الصعوبات، في حين تمركزت 2.1% و2.4% منهم بكل من معتمدية البقالطة ومعتمدية لمطة صيادة بوحجر على التوالي.

في المقابل، ناهزت نسبة معاناة الصعوبات 1.6% (تصل إلى 4.0% بمعتمدية الوردانين)، دون وجود فوارق تذكر بين الجنسين على المستوى الجهوي. وتبقى الفجوات بين الجنسين في نسب معاناة الصعوبات بكامل معتمديات ولاية المنستير دون دلالة تذكر لندرة انتشار الصعوبات وصغر حجم الفجوات (لا تتعدى 1.0 نقطة على أقصى تقدير من خلال معتمدية الوردانين).

خارطة 1-6: فجوات النوع الاجتماعي في نسب معاناة الصعوبات بين النساء والرجال سنة 2014

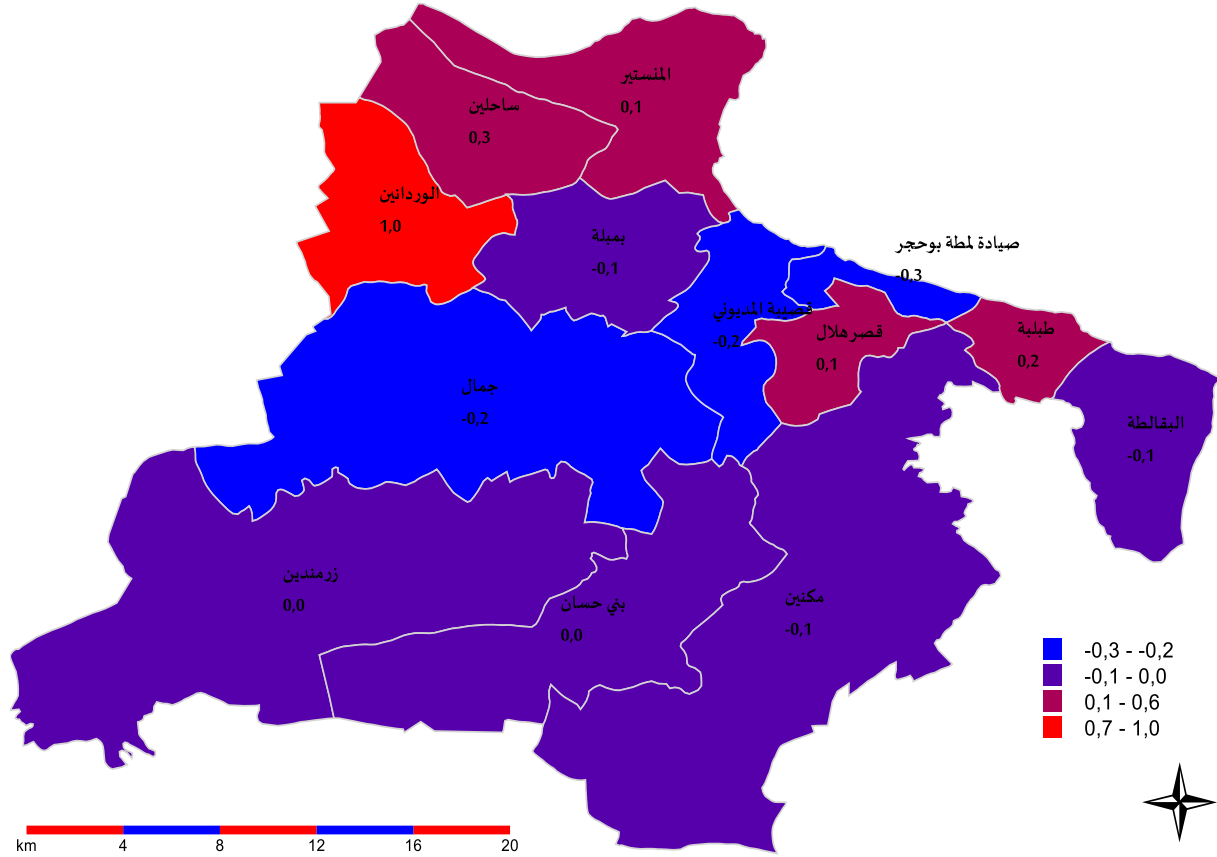

هذا وترتفع نسب معاناة الصعوبات لكلى الجنسين على حد السواء بالتقدم في السن. وتبرز هذه الظاهرة خاصة في صفوف المسنات، حيث تفوق نسب المعاناة في صفوفهن ما تمّ رصده لدى الرجال (وصلت الفوارق إلى حدود 4.3 نقطة بمعتمدية الوردانين). في المقابل، تكاد لا توجد فوارق تذكر بين الجنسين ببقية الفئات العمرية في نسب معاناة الصعوبات.

رسم 1-6: فجوات النوع الاجتماعي في نسب معاناة الصعوبات بين النساء والرجال سنة 2014

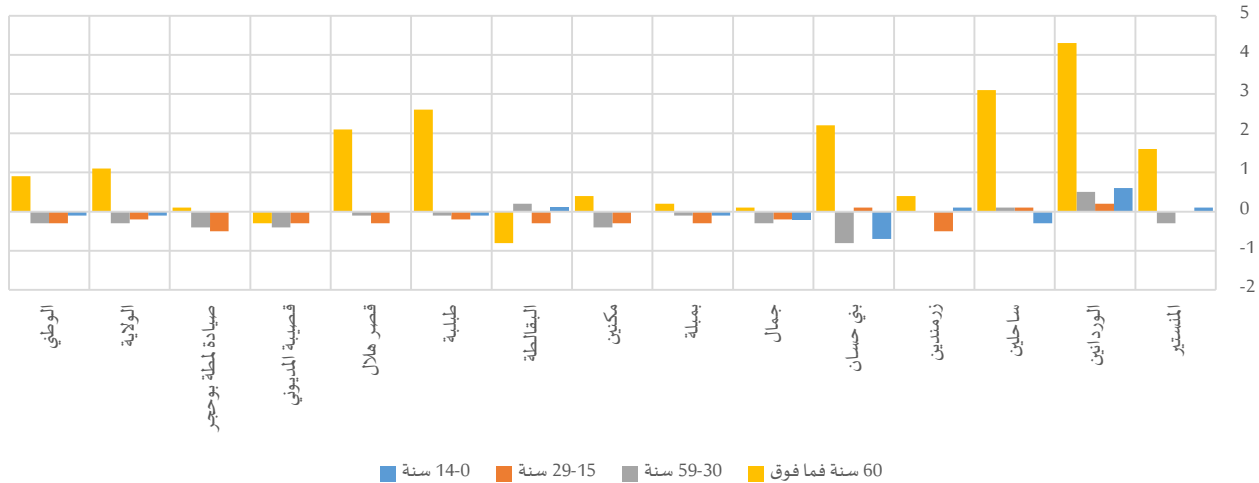

جدول 1-6: نسبة معاناة الصعوبات حسب الفئة العمرية سنة 2014

المجموع	60 سنة فما فوق			59-30 سنة			29-15 سنة			14-0 سنة					
	المجموع	نساء	رجال	المجموع	نساء	رجال	المجموع	نساء	رجال	المجموع	نساء	رجال			
1,3%	1,3%	1,2%	4,8%	5,6%	4,0%	1,3%	1,1%	1,4%	0,8%	0,8%	0,8%	0,5%	0,6%	0,5%	المنستير
4,0%	4,5%	3,5%	17,5%	19,5%	15,2%	4,3%	4,6%	4,1%	2,1%	2,2%	2,0%	1,3%	1,6%	1,0%	الوردانين
2,2%	2,4%	2,1%	11,2%	12,7%	9,6%	1,9%	2,0%	1,9%	1,1%	1,1%	1,0%	0,7%	0,5%	0,8%	ساحلين
1,9%	1,9%	1,9%	8,0%	8,2%	7,8%	2,0%	2,0%	2,0%	0,8%	0,6%	1,1%	0,6%	0,6%	0,5%	زرمندين
2,3%	2,3%	2,3%	9,2%	10,3%	8,1%	2,0%	1,6%	2,4%	1,3%	1,4%	1,3%	0,7%	0,3%	1,0%	بني حسان
1,3%	1,2%	1,4%	5,0%	5,0%	4,9%	1,4%	1,3%	1,6%	0,7%	0,6%	0,8%	0,5%	0,4%	0,6%	جمال
1,6%	1,5%	1,6%	6,7%	6,8%	6,6%	1,6%	1,6%	1,7%	1,2%	1,0%	1,3%	0,5%	0,5%	0,6%	بميلة
1,8%	1,8%	1,9%	7,0%	7,2%	6,8%	1,9%	1,7%	2,1%	1,3%	1,1%	1,4%	0,6%	0,6%	0,6%	مكين
1,0%	1,0%	1,1%	3,6%	3,2%	4,0%	1,0%	1,1%	0,9%	0,7%	0,5%	0,8%	0,4%	0,4%	0,3%	البقالة
1,8%	1,9%	1,7%	7,7%	8,9%	6,3%	2,0%	1,9%	2,0%	1,1%	1,0%	1,2%	0,6%	0,5%	0,6%	طلبية
1,4%	1,5%	1,4%	6,1%	7,1%	5,0%	1,4%	1,3%	1,4%	0,8%	0,7%	1,0%	0,4%	0,4%	0,4%	قصر هلال
1,2%	1,1%	1,3%	4,2%	4,0%	4,3%	1,5%	1,3%	1,7%	0,6%	0,5%	0,8%	0,3%	0,3%	0,3%	قصبية المديوني
0,8%	0,7%	1,0%	2,2%	2,2%	2,1%	1,0%	0,8%	1,2%	0,6%	0,4%	0,9%	0,3%	0,3%	0,3%	صيادة لمطة بوحجر
1,6%	1,6%	1,6%	6,5%	7,0%	5,9%	1,7%	1,5%	1,8%	1,0%	0,9%	1,1%	0,6%	0,5%	0,6%	الولاية
2,2%	2,2%	2,2%	8,1%	8,5%	7,6%	2,0%	1,9%	2,2%	1,2%	1,1%	1,4%	0,7%	0,7%	0,8%	الوطني

1-1- الفئة العمرية

يختلف توزيع ذوي الصعوبات بين الجنسين حسب الفئات العمرية من معتمدية إلى أخرى، رغم أن المشهد العام يبرز تقدم نسبة ذوي الصعوبات من المسنات مقارنة بالمسنين من الرجال بـ 10.0 نقطة على المستوى الجهوي، وتتضاعف هذه الفجوة خاصة بمعتمدية بني حسان أين تبلغ 17.5 نقطة. في المقابل، فاقت نسبة ذوي الصعوبات في صفوف بقية الفئات العمرية لدى الفتيان/الرجال ما هو عليه لدى الفتيات/النساء على مستوى ولاية المنستير وبأغلب معمدياتها، مع تباين الفجوة بين الجنسين لتبلغ الفجوة بمعتمدية بني حسان بالفئة العمرية (59-30 سنة) 10.5 نقطة لصالح الرجال و 10.0 نقطة بمعتمدية المنستير.



رسم 2-6: فجوات النوع الاجتماعي في التوزيع النسبي بين النساء والرجال ذوي الصعوبات حسب الفئة العمرية سنة 2014

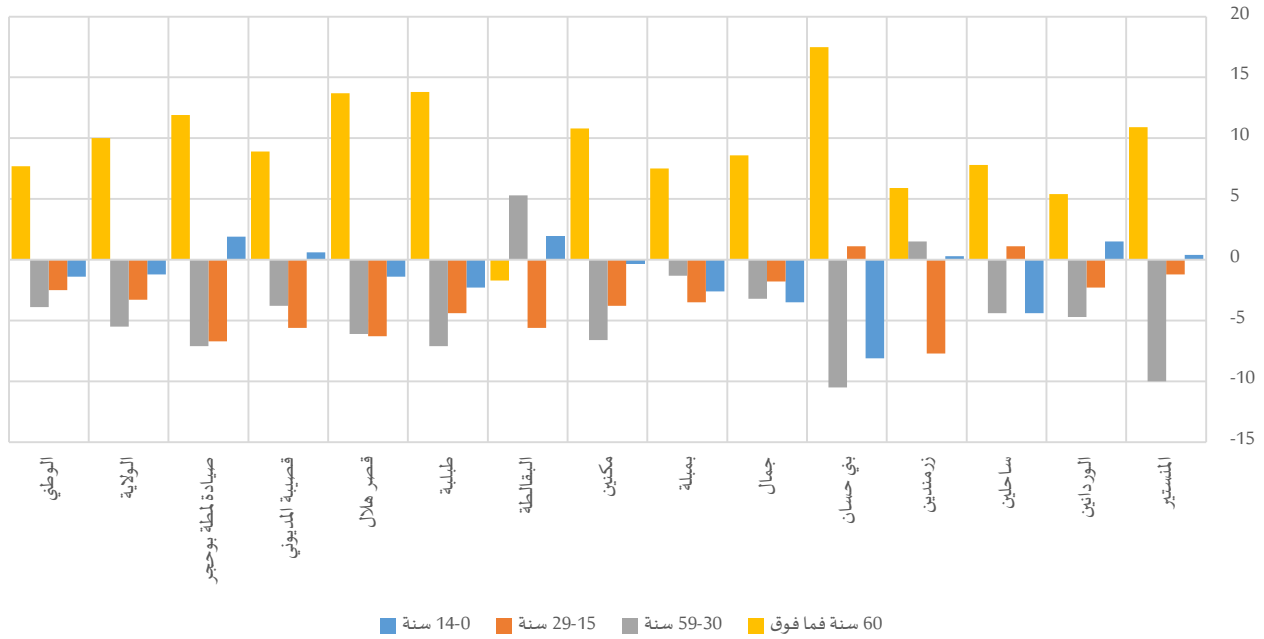

جدول 2-6: ذوي الصعوبات حسب الفئة العمرية سنة 2014

المجموع	التوزيع النسبي														
	60 سنة فما فوق			59-30 سنة			29-15 سنة			14-0 سنة					
المجموع	نساء	رجال	المجموع	نساء	رجال	المجموع	نساء	رجال	المجموع	نساء	رجال	المجموع	نساء	رجال	
1309	676	633	32,5%	37,8%	26,9%	37,9%	33,0%	43,0%	19,4%	18,8%	20,0%	10,2%	10,4%	10,0%	المنستير
881	491	390	38,4%	40,8%	35,4%	38,9%	36,8%	41,5%	13,9%	12,9%	15,2%	8,7%	9,4%	7,9%	الوردانين
613	327	286	45,7%	49,3%	41,5%	34,2%	32,2%	36,6%	12,6%	13,1%	12,0%	7,5%	5,4%	9,8%	ساحلين
563	288	274	42,4%	45,3%	39,4%	37,5%	38,2%	36,7%	11,5%	7,8%	15,5%	8,6%	8,7%	8,4%	زمرنين
318	155	163	45,7%	54,7%	37,2%	31,7%	26,3%	36,8%	14,4%	15,0%	13,9%	8,1%	4,0%	12,1%	بني حسان
823	380	443	34,1%	38,7%	30,1%	40,7%	39,0%	42,2%	14,9%	13,9%	15,7%	10,3%	8,4%	11,9%	جمال
518	248	270	33,1%	37,0%	29,5%	37,4%	36,7%	38,0%	19,4%	17,6%	21,1%	10,1%	8,7%	11,3%	بميلة
1630	793	837	35,1%	40,7%	29,9%	36,2%	32,8%	39,4%	18,8%	16,8%	20,6%	9,9%	9,7%	10,0%	مكين
187	90	96	39,3%	38,4%	40,1%	35,2%	37,9%	32,6%	16,4%	13,5%	19,1%	9,1%	10,1%	8,2%	البقالطة
681	354	327	35,4%	42,1%	28,3%	39,2%	35,8%	42,9%	17,1%	15,0%	19,4%	8,2%	7,1%	9,4%	طلبة
706	371	335	39,9%	46,4%	32,7%	36,8%	33,9%	40,0%	16,0%	13,0%	19,3%	7,4%	6,7%	8,1%	قصر هلال
403	184	219	31,9%	36,8%	27,9%	46,5%	44,4%	48,2%	14,5%	11,4%	17,0%	7,1%	7,4%	6,8%	قصبية المديوني
211	95	117	25,8%	32,4%	20,5%	44,8%	40,9%	48,0%	19,3%	15,6%	22,3%	10,0%	11,1%	9,2%	صيادة مطة بوحجر
8843	4452	4391	36,6%	41,5%	31,5%	37,9%	35,2%	40,7%	16,4%	14,8%	18,1%	9,1%	8,5%	9,7%	الولاية
241240	119160	122080	41,7%	45,6%	37,9%	36,2%	34,2%	38,1%	14,1%	12,8%	15,3%	8,0%	7,3%	8,7%	الوطني

2-1- درجة الصعوبة

من خلال التوزيع النسبي للفتيات/النساء ذوي الصعوبات حسب درجة الصعوبة، لا تتجاوز الفجوات بينهن وبين التوزيع النسبي للفتيان/الرجال 7.0 نقطة على المستوى الجهوي. في المقابل، تختلف تركيبة ذوي الصعوبات بين الجنسين حسب درجة الصعوبة من معتمدية إلى أخرى. وبرزت أهم الفجوات بمعتمدية الوردانين وبالتحديد لدى ذوي الصعوبات

الذين يعانون من بعض الصعوبات، حيث فاقت نسبة الفتيات/النساء نسبة الفتيان/الرجال بـ 11.6 نقطة، في حين انعكست الصورة بمعتمدية طبلبة أين تقدم الفتيان/الرجال من ذوي العجز التام على الفتيات/النساء بـ 8.8 نقطة. بالنسبة لذوي الصعوبات الكبيرة، عرفت معتمدية المكنين ومعتمدية طبلبة أعلى الفجوات في الصدد، حيث كانت الفجوات في الصدد 6.6 نقطة (لفائدة الرجال) و 5.7 نقطة (لفائدة النساء) على التوالي.

رسم 3-6: فجوات النوع الاجتماعي في التوزيع النسبي بين النساء والرجال ذوي الصعوبات حسب درجة الصعوبة سنة 2014

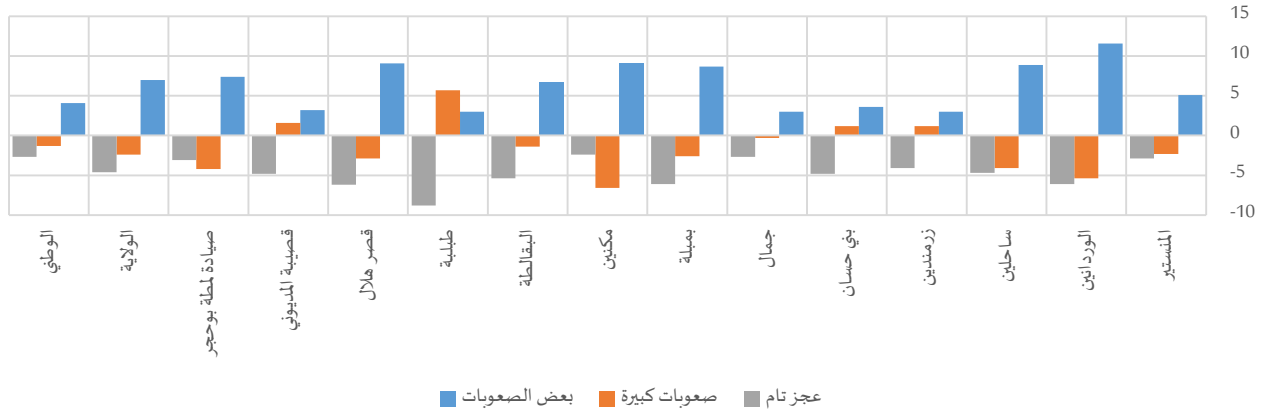

جدول 3-6: ذوي الصعوبات حسب درجة الصعوبة سنة 2014

المجموع	التوزيع النسبي											المستير
	عجز تام		صعوبات كبيرة			بعض الصعوبات					رجال	
	المجموع	نساء	رجال	المجموع	نساء	رجال	المجموع	نساء	رجال			
1309	676	633	14,0%	12,6%	15,5%	29,3%	28,2%	30,5%	56,7%	59,1%	54,0%	المنستير
881	491	390	14,4%	11,7%	17,8%	31,4%	29,0%	34,4%	54,2%	59,4%	47,8%	الوردانين
613	327	286	16,8%	14,6%	19,3%	37,8%	35,9%	40,0%	45,4%	49,6%	40,7%	ساحلين
563	288	274	25,4%	23,4%	27,5%	47,2%	47,8%	46,6%	27,4%	28,8%	25,8%	زرمندين
318	155	163	14,2%	11,7%	16,5%	33,9%	34,5%	33,3%	51,9%	53,8%	50,2%	بني حسان
823	380	443	22,1%	20,6%	23,3%	40,9%	40,7%	41,0%	37,1%	38,7%	35,7%	جمال
518	248	270	11,4%	8,2%	14,3%	38,3%	36,9%	39,5%	50,4%	54,9%	46,2%	بميلة
1630	793	837	23,1%	21,9%	24,3%	37,9%	34,5%	41,1%	39,0%	43,7%	34,6%	مكنين
187	90	96	15,1%	12,3%	17,7%	27,6%	26,9%	28,3%	57,3%	60,8%	54,0%	البقالطة
681	354	327	22,7%	18,5%	27,3%	42,3%	45,0%	39,3%	35,0%	36,5%	33,5%	طبلبة
706	371	335	17,1%	14,2%	20,4%	39,7%	38,3%	41,2%	43,2%	47,5%	38,4%	قصر هلال
403	184	219	18,9%	16,3%	21,1%	38,8%	39,7%	38,1%	42,3%	44,0%	40,8%	قصبية المديوني
211	95	117	15,5%	13,8%	16,9%	31,2%	28,9%	33,1%	53,2%	57,3%	49,9%	صيادة لمطة بوحجر
8843	4452	4391	18,5%	16,2%	20,8%	36,9%	35,7%	38,1%	44,7%	48,2%	41,2%	الولاية
241240	119160	122080	18,4%	17,1%	19,8%	37,2%	36,6%	37,9%	44,3%	46,4%	42,3%	الوطني

3-1- نوع الإعاقة

تميزت معتمدية المنستير بارتفاع نسب ذوي الإعاقات البصرية حيث بلغت 41.5% (44.4% في صفوف النساء). وشهدت معتمدية زرمدين انتشار الإعاقة المتعددة من خلال 40.1% (40.1% في صفوف النساء) من مجموع حاملي الصعوبات.



في المقابل، تباين التوزيع النسبي لذوي الصعوبات في صفوف النساء والرجال حسب نوع الإعاقة بين معتمديات ولاية المنستير دون أن تتجاوز الفجوة بين الجنسين الـ15 نقطة. وعرفت نسب حاملي الإعاقة البصرية عموماً ارتفاعاً في صفوف النساء مقارنة بالرجال حيث ناهزت الفجوة 13.3 نقطة و8.2 نقطة في الصدد بكل من معتمدية البقالطة ومعتمدية الوردانين على التوالي.

كما برزت بعض الفوارق بين الجنسين في نسب الإعاقة المتعددة، حيث انتشر هذا النوع من الإعاقة في صفوف الفتيان/الرجال مقارنة بالفتيات/النساء بمعتمدية البقالطة أين ناهزت الفجوة بين الجنسين 14.4 نقطة. وارتفعت نسب صعوبات التواصل لدى الفتيان/الرجال مقارنة بالفتيات/النساء خاصة بمعتمدية بني حسان من خلال 9.6 نقطة فارق لصالح الفتيان/الرجال.

رسم 4-6: فجوات النوع الاجتماعي في التوزيع النسبي بين النساء والرجال ذوي الصعوبات حسب نوع الإعاقة سنة 2014

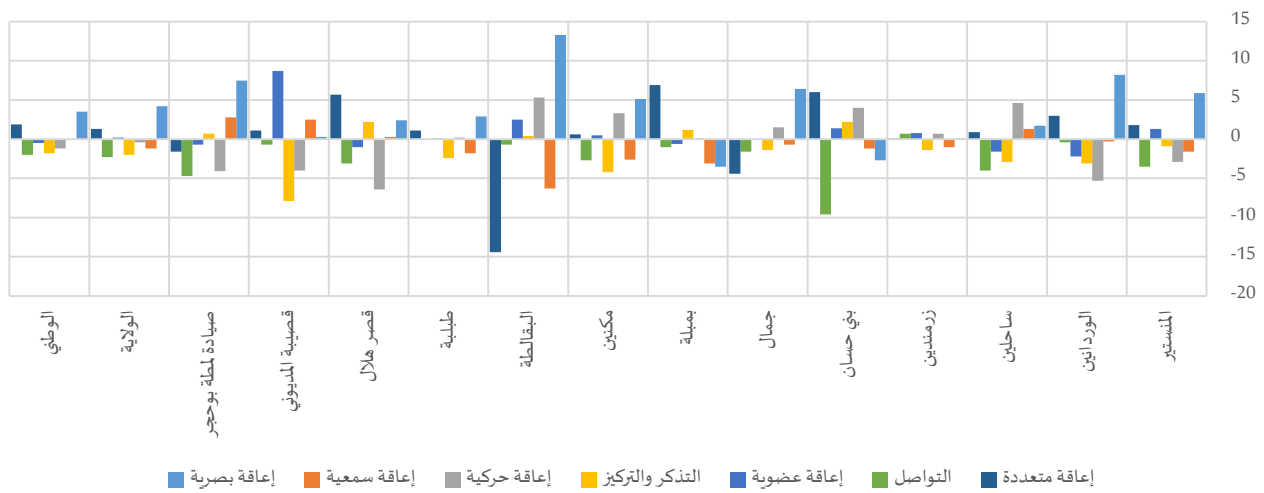

جدول 4-6: ذوي الصعوبات حسب نوع الإعاقة سنة 2014

التوزيع النسبي												
التذكر والتركيز			إعاقه حركية			إعاقه سمعية			إعاقه بصرية			
المجموع	نساء	رجال	المجموع	نساء	رجال	المجموع	نساء	رجال	المجموع	نساء	رجال	
4,8%	4,4%	5,3%	14,5%	13,1%	16,0%	4,1%	3,3%	4,9%	41,5%	44,4%	38,5%	المنستير
3,0%	1,6%	4,7%	18,9%	16,6%	21,9%	4,3%	4,2%	4,5%	31,0%	34,7%	26,5%	الوردانين
2,6%	1,2%	4,1%	18,8%	20,9%	16,3%	4,9%	5,5%	4,2%	28,7%	29,5%	27,8%	ساحلين
5,7%	5,0%	6,4%	18,8%	19,1%	18,4%	5,3%	4,8%	5,8%	20,8%	20,8%	20,7%	زرمندين
6,1%	7,2%	5,0%	21,7%	23,8%	19,8%	3,2%	2,6%	3,8%	14,5%	13,1%	15,8%	بني حسان
6,4%	5,7%	7,1%	20,7%	21,5%	20,0%	4,8%	4,4%	5,1%	22,2%	25,7%	19,3%	جمال
4,0%	4,6%	3,4%	11,4%	11,5%	11,4%	6,6%	5,0%	8,1%	38,0%	36,2%	39,7%	بميلة
5,4%	3,3%	7,5%	17,6%	19,3%	16,0%	7,2%	5,8%	8,4%	26,5%	29,1%	24,0%	مكين
4,3%	4,5%	4,1%	20,6%	23,3%	18,0%	4,3%	1,1%	7,4%	35,4%	42,2%	28,9%	البقالطة
4,2%	3,0%	5,4%	24,2%	24,3%	24,1%	5,7%	4,8%	6,6%	19,4%	20,8%	17,9%	طلبة
3,0%	4,0%	1,8%	17,6%	14,6%	21,0%	6,4%	6,5%	6,2%	23,5%	24,6%	22,2%	قصر هلال
9,8%	5,5%	13,4%	24,7%	22,5%	26,5%	4,2%	5,6%	3,1%	21,7%	21,9%	21,6%	قصبية المديوني
12,2%	12,6%	11,9%	23,5%	21,3%	25,4%	3,9%	5,5%	2,7%	20,2%	24,3%	16,8%	صيادة لمطة بوججر
5,0%	4,0%	6,0%	18,5%	18,3%	18,7%	5,3%	4,7%	5,9%	27,8%	29,9%	25,7%	الولاية
5,0%	4,1%	5,9%	17,7%	17,1%	18,3%	6,0%	6,0%	6,0%	29,0%	30,8%	27,3%	الوطني



المجموع	التوزيع النسبي											
	إعاقة متعددة			التواصل			إعاقة عضوية					
	المجموع	نساء	رجال	المجموع	نساء	رجال	المجموع	نساء	رجال			
1309	676	633	27,0%	27,9%	26,1%	4,3%	2,6%	6,1%	3,8%	4,4%	3,1%	المنستير
881	491	390	29,3%	30,6%	27,6%	8,7%	8,5%	8,9%	4,8%	3,8%	6,0%	الوردانين
613	327	286	39,6%	40,0%	39,1%	3,8%	1,9%	5,9%	1,7%	1,0%	2,6%	ساحلين
563	288	274	40,1%	40,1%	40,0%	4,9%	5,2%	4,5%	4,5%	4,9%	4,1%	زرمندين
318	155	163	35,3%	38,4%	32,4%	11,4%	6,5%	16,1%	7,8%	8,5%	7,1%	بني حسان
823	380	443	34,7%	32,4%	36,8%	5,7%	4,9%	6,5%	5,4%	5,4%	5,4%	جمال
518	248	270	27,8%	31,4%	24,5%	5,2%	4,7%	5,7%	7,0%	6,7%	7,3%	بمبلة
1630	793	837	32,0%	32,3%	31,7%	7,0%	5,6%	8,3%	4,3%	4,6%	4,1%	مكئين
187	90	96	25,0%	17,6%	32,0%	4,9%	4,5%	5,2%	5,5%	6,8%	4,3%	البقالطة
681	354	327	34,4%	35,0%	33,9%	4,5%	4,5%	4,5%	7,5%	7,6%	7,5%	طلبية
706	371	335	41,3%	44,0%	38,3%	4,5%	3,0%	6,1%	3,8%	3,3%	4,3%	قصر هلال
403	184	219	24,4%	25,0%	23,9%	3,8%	3,4%	4,1%	11,4%	16,2%	7,5%	قصبية المديوني
211	95	117	29,4%	28,5%	30,1%	9,3%	6,7%	11,4%	1,5%	1,1%	1,8%	صيادة لمطة بوحجر
8843	4452	4391	32,5%	33,2%	31,9%	5,8%	4,7%	7,0%	5,0%	5,1%	4,9%	الولاية
241240	119160	122080	32,4%	33,3%	31,4%	5,1%	4,1%	6,1%	4,8%	4,5%	5,0%	الوطني

4-1- إمتلاك بطاقة إعاقة

تملك 45.5% فقط من الفتيات/النساء ذوي الصعوبات بطاقة إعاقة بولاية المنستير (مقابل 55.9% في صفوف الفتيان/الرجال). وتتفاوت هذه النسبة من معتمدية إلى أخرى حيث تراوحت بين 30.9% (بمعتمدية الوردانين) و72.7% (بمعتمدية قصبية المديوني).

ومقارنة بالفتيان/الرجال، تنخفض نسب التغطية ببطاقات الإعاقة في صفوف الفتيات/النساء لتتجاوز الفجوة بين الجنسين الـ20.0 نقطة بمعتمدية صيادة لمطة بوحجر و15.5 نقطة بمعتمدية بني حسان، في حين تعرف معتمدية البقالطة ارتفاع نسبة إمتلاك بطاقة إعاقة لدى الفتيات/النساء بـ1.9 نقطة فارق.

رسم 5-6: فجوات النوع الاجتماعي في نسب إمتلاك بطاقة إعاقة بين النساء والرجال من ذوي الصعوبات سنة 2014

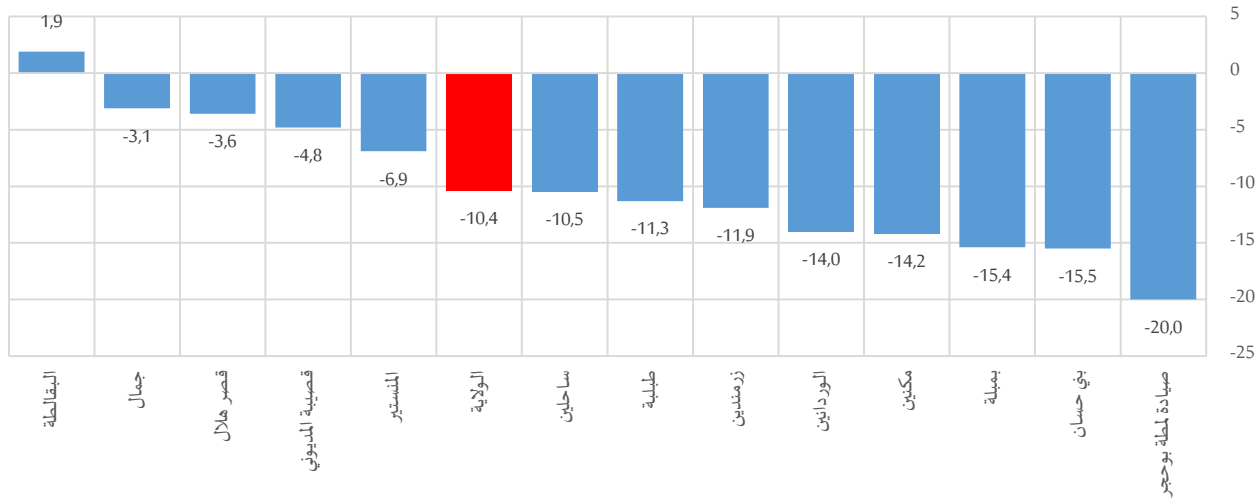



وشملت التغطية ببطاقة الإعاقة عموماً تقدماً في صفوف الفتيان/الرجال مقارنة بالفتيات/النساء بمختلف الفئات العمرية وبأغلب معتمديات ولاية المنستير، حيث ناهزت الفجوة 41.0 نقطة بمعتمدية صيادة لمطة بوحجر بالفئة العمرية (15-29 سنة). في المقابل بلغت الفجوة 37.7 نقطة بمعتمدية البقالطة بالفئة العمرية (0-14 سنة) لفائدة الفتيات/النساء.

رسم 6-6: فجوات النوع الاجتماعي في نسب إمتلاك بطاقة إعاقة بين النساء والرجال من ذوي الصعوبات حسب الفئة العمرية سنة 2014

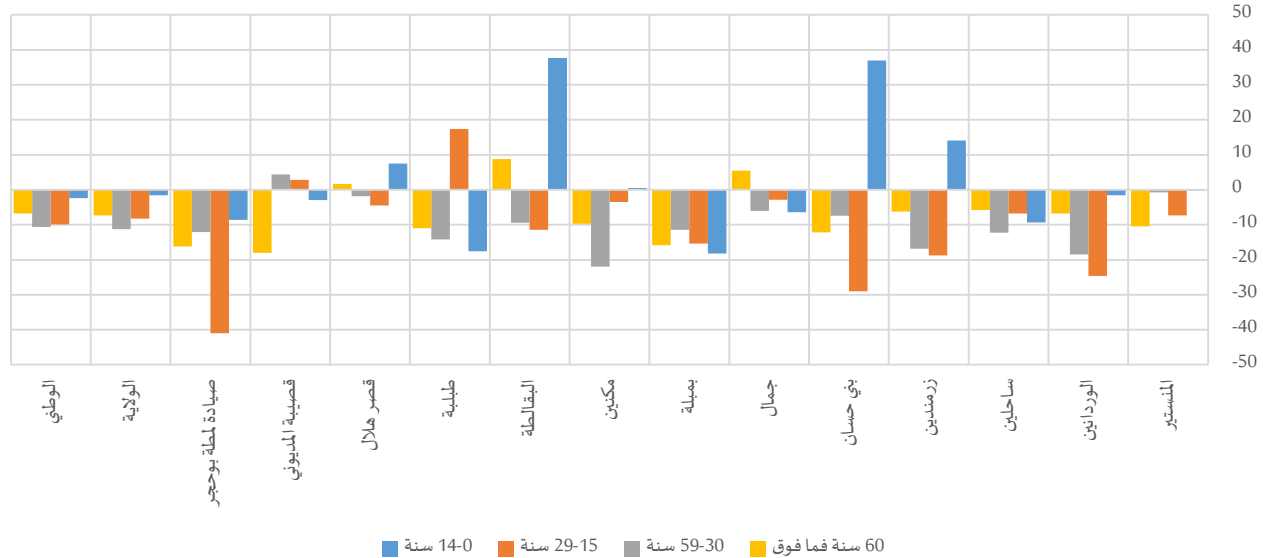

جدول 5-6: نسبة إمتلاك بطاقة إعاقة لدى ذوي الصعوبات حسب الفئة العمرية سنة 2014

المجموع	سنة 14-0		سنة 29-15		سنة 59-30		60 سنة فما فوق		المجموع	رجال	نساء
	المجموع	رجال	المجموع	رجال	المجموع	رجال	المجموع	رجال			
المنستير	49,7%	49,5%	49,6%	58,4%	51,1%	54,8%	55,4%	54,7%	55,1%	54,7%	48,5%
الوردانين	53,5%	51,9%	52,6%	55,2%	30,6%	42,5%	49,5%	31,0%	39,8%	29,0%	37,1%
ساحلين	85,5%	76,2%	81,9%	84,7%	77,9%	80,9%	69,1%	62,9%	56,8%	47,2%	57,9%
زرمندين	35,3%	49,4%	42,6%	70,1%	51,3%	63,6%	52,1%	35,3%	43,3%	28,8%	40,6%
بني حسان	46,8%	83,8%	55,7%	77,4%	48,4%	62,7%	69,8%	62,4%	66,8%	23,5%	47,8%
جمال	57,7%	51,3%	55,3%	67,9%	65,1%	66,7%	64,3%	58,3%	61,6%	44,9%	55,1%
بمبلة	51,6%	33,4%	44,1%	57,9%	42,5%	51,2%	53,5%	42,1%	48,1%	24,8%	43,0%
مكنين	51,7%	52,1%	51,8%	55,9%	52,4%	54,4%	61,9%	39,9%	52,2%	27,2%	45,3%
البقالطة	62,5%	100,0%	82,5%	77,9%	66,5%	73,3%	71,5%	62,1%	66,6%	58,5%	64,2%
طبلية	66,6%	49,0%	58,7%	65,2%	82,6%	73,2%	61,9%	47,7%	55,2%	31,4%	51,6%
قصر هلال	71,0%	78,5%	74,6%	82,7%	78,2%	80,7%	74,9%	73,1%	74,0%	51,4%	66,5%
قصبية المديوني	79,2%	76,3%	77,8%	77,8%	80,6%	78,8%	78,3%	82,7%	80,2%	57,5%	75,3%
صيادة لمطة بوحجر	88,4%	79,8%	84,1%	76,2%	35,2%	61,4%	64,4%	52,3%	59,5%	30,8%	56,7%
الولاية	57,8%	56,2%	57,1%	65,2%	57,0%	61,5%	61,9%	50,6%	56,6%	34,8%	50,6%
الوطني	53,1%	50,7%	52,0%	64,6%	54,7%	60,2%	57,6%	47,0%	52,7%	28,8%	45,0%



جدول 6-6: ذوي الصعوبات المالكين لبطاقة إعاقة حسب الفئة العمرية سنة 2014

المجموع	التوزيع النسبي														
	60 سنة فما فوق			سنة 59-30			سنة 29-15			سنة 14-0					
	المجموع	نساء	رجال	المجموع	نساء	رجال	المجموع	نساء	رجال	المجموع	نساء	رجال			
635	305	330	24,7%	27,3%	22,2%	43,0%	40,0%	45,8%	21,9%	21,3%	22,4%	10,4%	11,4%	9,6%	المنستير
327	152	175	30,0%	34,5%	26,1%	41,7%	37,0%	45,8%	16,0%	12,8%	18,7%	12,3%	15,7%	9,4%	الوردانين
355	173	182	34,6%	38,6%	30,9%	37,2%	34,5%	39,8%	17,6%	19,2%	16,0%	10,6%	7,8%	13,2%	ساحلين
229	100	128	33,0%	37,4%	29,5%	40,0%	38,7%	40,9%	18,1%	11,4%	23,2%	9,0%	12,4%	6,4%	زمرندين
152	62	90	27,3%	32,2%	24,0%	44,3%	41,2%	46,4%	18,9%	18,1%	19,4%	9,5%	8,4%	10,2%	بني حسان
454	203	251	26,1%	32,5%	21,0%	45,5%	42,5%	48,0%	18,0%	16,9%	18,9%	10,3%	8,1%	12,2%	جمال
223	87	136	24,7%	26,3%	23,8%	41,8%	44,1%	40,4%	23,1%	21,3%	24,3%	10,3%	8,3%	11,6%	بمبلة
738	301	437	24,4%	29,1%	21,1%	41,8%	34,4%	46,8%	22,5%	23,1%	22,1%	11,3%	13,3%	9,9%	مكتين
120	59	61	33,0%	34,5%	31,5%	36,5%	36,2%	36,9%	18,7%	13,8%	23,5%	11,8%	15,5%	8,2%	البقالطة
351	164	188	24,5%	28,6%	20,9%	41,9%	36,9%	46,2%	24,3%	26,9%	22,0%	9,3%	7,6%	10,9%	طبليبة
470	240	229	31,4%	38,0%	24,6%	40,9%	38,3%	43,7%	19,4%	15,6%	23,3%	8,2%	8,1%	8,4%	قصر هلال
304	134	170	28,0%	29,1%	27,2%	49,5%	50,5%	48,7%	15,2%	12,7%	17,1%	7,3%	7,8%	7,0%	قصبية المديوني
120	43	77	17,3%	21,8%	14,6%	47,0%	46,8%	47,1%	20,9%	12,0%	25,9%	14,9%	19,3%	12,4%	صيادة لمطة بوحجر
4477	2024	2453	27,4%	31,8%	23,8%	42,4%	39,1%	45,1%	19,9%	18,5%	21,1%	10,2%	10,5%	10,0%	الولاية
108618	47665	60953	29,6%	32,9%	27,0%	42,3%	40,3%	43,9%	18,8%	17,6%	19,8%	9,3%	9,3%	9,3%	الوطني

وتبعاً لنوع الإعاقة، ترتفع نسبة إمتلاك بطاقة إعاقة في صفوف النساء من ذوي صعوبات خاصة اللواتي يشكون من صعوبات في التواصل وصعوبات التذكر والتركيز لتبلغ 59.8% (مقابل 70.4% لدى الرجال) و58.5% (مقابل 68.2% لدى الرجال) على التوالي.

على الصعيد المحلي، تباينت نسب إمتلاك النساء ذوات الصعوبات لبطاقة إعاقة من معتمدية إلى أخرى باختلاف نوع الإعاقة، فبالنسبة للإعاقة البصرية على سبيل المثال، تمتلك 71.8% من النساء ذوات الصعوبات بمعتمدية الساحلين بطاقة إعاقة في حين لا تتعدى هذه النسبة 18.6% بمعتمدية بمبلة.

جدول 6-7: نسبة ذوي الصعوبات المالكين لبطاقة إعاقة حسب نوع الإعاقة سنة 2014

التذكروالتركيز	إعاقة حركية			إعاقة سمعية			إعاقة بصرية					
	المجموع	نساء	رجال	المجموع	نساء	رجال	المجموع	نساء	رجال			
59,2%	62,8%	56,1%	49,7%	42,7%	55,9%	43,1%	40,5%	45,0%	44,9%	43,9%	46,2%	المنستير
61,5%	37,9%	71,9%	44,0%	38,9%	48,9%	40,5%	40,3%	40,7%	24,0%	18,9%	32,4%	الوردانين
53,6%	24,8%	63,6%	53,3%	46,8%	62,8%	58,8%	65,2%	49,5%	71,1%	71,8%	70,3%	ساحلين
61,1%	56,0%	65,2%	30,8%	19,5%	43,2%	28,2%	22,5%	33,1%	33,7%	34,4%	33,0%	زمرندين
79,2%	82,1%	75,1%	47,8%	33,1%	64,8%	60,2%	50,4%	66,5%	35,5%	34,9%	36,0%	بني حسان
67,0%	76,3%	60,5%	48,5%	46,7%	50,2%	61,1%	57,6%	63,7%	43,6%	42,7%	44,5%	جمال
59,1%	35,4%	88,2%	57,9%	50,0%	65,1%	45,3%	58,3%	37,9%	24,6%	18,6%	29,6%	بمبلة
56,1%	43,4%	61,5%	42,5%	38,9%	46,7%	51,8%	55,7%	49,2%	36,6%	34,1%	39,6%	مكتين
100,0%	100,0%	100,0%	60,3%	56,5%	65,0%	74,6%	0,0%	85,0%	59,7%	62,4%	56,0%	البقالطة
69,6%	69,3%	69,8%	43,9%	42,1%	45,9%	46,5%	32,8%	57,3%	47,2%	42,8%	52,8%	طبليبة
64,6%	57,9%	80,6%	67,7%	70,8%	65,3%	69,8%	65,3%	74,9%	68,0%	63,7%	73,2%	قصر هلال
81,7%	58,4%	89,7%	74,5%	75,3%	74,0%	70,8%	69,8%	72,2%	72,1%	69,3%	74,5%	قصبية المديوني
61,6%	53,5%	68,6%	42,1%	31,4%	49,4%	49,8%	60,3%	32,0%	46,8%	32,4%	63,7%	صيادة لمطة بوحجر
64,3%	58,5%	68,2%	49,3%	44,1%	54,4%	51,7%	51,2%	52,0%	43,7%	41,1%	46,7%	الولاية
60,0%	54,3%	63,9%	46,6%	40,8%	51,9%	45,3%	42,5%	48,0%	36,4%	33,9%	39,0%	الوطني



المجموع	إعاقة متعددة			التواصل			إعاقة عضوية					
	المجموع	نساء	رجال	المجموع	نساء	رجال	المجموع	نساء	رجال			
48,5%	45,2%	52,1%	49,4%	45,2%	54,1%	60,6%	50,8%	65,0%	55,9%	47,7%	68,2%	المنستير
37,1%	30,9%	44,9%	38,8%	36,8%	41,6%	56,0%	43,8%	70,7%	32,0%	17,1%	43,9%	الوردانين
57,9%	53,0%	63,5%	49,6%	42,3%	58,2%	72,4%	48,4%	81,4%	50,5%	33,9%	57,5%	ساحلين
40,6%	34,8%	46,7%	46,3%	39,0%	54,0%	58,8%	57,3%	60,7%	31,8%	28,5%	35,9%	زمرندين
47,8%	39,9%	55,4%	39,6%	32,2%	47,9%	72,4%	80,0%	69,5%	42,6%	31,9%	54,7%	بني حسان
55,1%	53,5%	56,6%	62,8%	60,5%	64,5%	65,4%	66,6%	64,5%	48,6%	49,6%	47,8%	جمال
43,0%	35,0%	50,4%	49,9%	35,6%	66,7%	65,7%	64,6%	66,6%	63,8%	57,2%	69,4%	بمبلة
45,3%	38,0%	52,2%	45,2%	33,0%	57,1%	62,9%	55,6%	67,5%	56,2%	46,2%	66,8%	مكئين
64,2%	65,1%	63,2%	63,9%	82,0%	54,7%	100,0%	100,0%	100,0%	40,2%	32,6%	51,4%	البقالطة
51,6%	46,2%	57,5%	58,2%	49,5%	67,9%	65,7%	68,3%	62,9%	43,0%	39,5%	46,8%	طبلبة
66,5%	64,8%	68,4%	60,9%	60,9%	61,1%	90,2%	90,9%	89,9%	80,4%	82,5%	78,6%	قصر هلال
75,3%	72,7%	77,5%	74,4%	69,1%	79,0%	86,1%	84,1%	87,5%	77,8%	82,8%	68,6%	قصبية المديوني
56,7%	45,7%	65,7%	73,5%	62,6%	81,9%	62,7%	48,7%	69,5%	33,2%	0,0%	49,9%	صيادة لمطة بوحجر
50,6%	45,5%	55,9%	51,9%	45,3%	59,0%	66,1%	59,8%	70,4%	53,1%	48,4%	58,1%	الولاية
45,0%	40,0%	49,9%	46,3%	40,2%	52,6%	63,6%	59,8%	66,2%	47,2%	42,7%	51,1%	الوطني

وأبرزت الفجوات بين الجنسين تقدم نسب التغطية ببطاقة الإعاقة لدى الفتيان/الرجال مقارنة بما هو عليه في صفوف الفتيات/النساء من ذوي الصعوبات بمختلف أنواع الإعاقة وعلى مستوى كامل معتمديات ولاية المنستير عدا بعض الاستثناءات. وقد ناهزت الفجوات بين الجنسين 85 نقطة لصالح الفتيان/الرجال بمعتمدية البقالطة لذوي الإعاقات السمعية.

رسم 6-7: فجوات النوع الاجتماعي في نسب إمتلاك بطاقة إعاقة بين النساء والرجال من ذوي الصعوبات حسب نوع الإعاقة سنة 2014

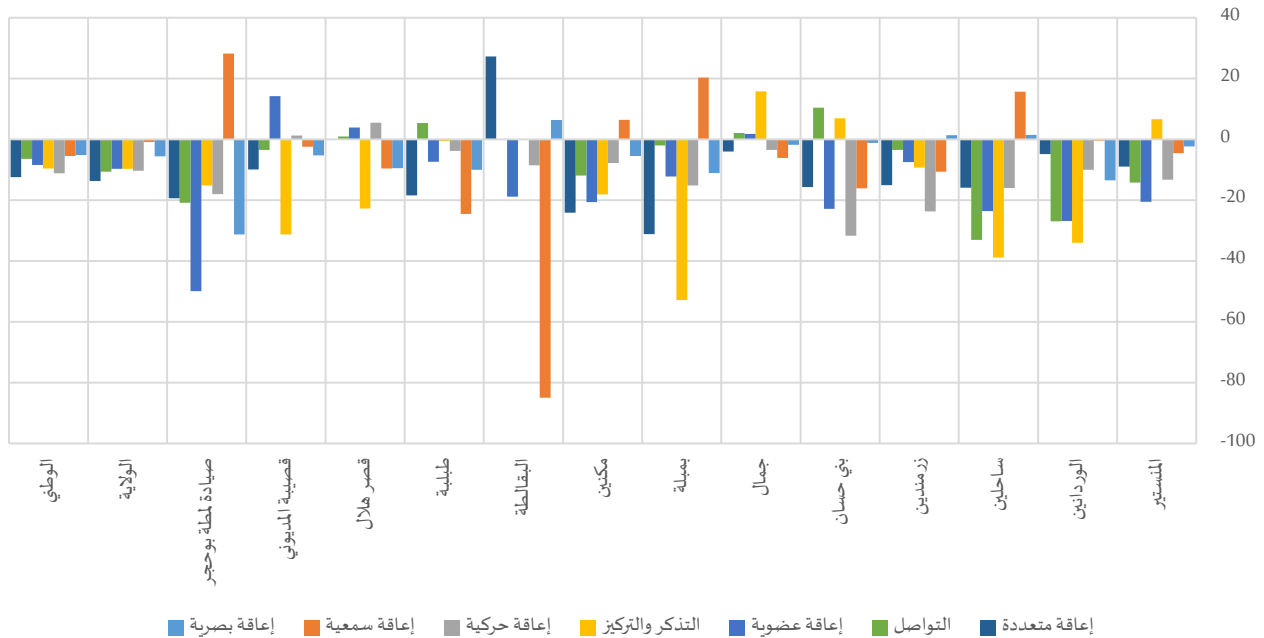

جدول 6-8: ذوي الصعوبات المالكين لبطاقة إعاقة حسب نوع الإعاقة سنة 2014

التوزيع النسبي												
التذكروالتركيز			إعاقة حركية			إعاقة سمعية			إعاقة بصرية			
المجموع	نساء	رجال	المجموع	نساء	رجال	المجموع	نساء	رجال	المجموع	نساء	رجال	
5,9%	2,7%	5,7%	14,8%	5,6%	17,1%	3,6%	1,4%	4,2%	38,5%	19,5%	34,1%	المنستير
4,9%	0,6%	7,5%	22,5%	6,5%	23,8%	4,7%	1,7%	4,1%	20,0%	6,5%	19,1%	الوردانين
2,4%	0,3%	4,1%	17,3%	9,8%	16,1%	5,0%	3,6%	3,3%	35,2%	21,1%	30,8%	ساحلين
8,6%	2,8%	9,0%	14,2%	3,7%	17,0%	3,7%	1,1%	4,1%	17,2%	7,2%	14,6%	زرمندين
10,1%	5,9%	6,8%	21,7%	7,9%	23,1%	4,0%	1,3%	4,6%	10,7%	4,6%	10,2%	بني حسان
7,8%	4,4%	7,6%	18,2%	10,1%	17,7%	5,3%	2,5%	5,7%	17,6%	11,0%	15,2%	جمال
5,4%	1,6%	6,0%	15,3%	5,7%	14,7%	7,0%	2,9%	6,1%	21,7%	6,7%	23,3%	بمبلة
6,7%	1,4%	8,8%	16,6%	7,5%	14,3%	8,2%	3,2%	8,0%	21,4%	9,9%	18,2%	مكنين
6,7%	4,5%	6,5%	19,3%	13,1%	18,5%	5,0%	0,0%	9,9%	32,9%	26,3%	25,6%	البقالطة
5,6%	2,1%	6,6%	20,6%	10,2%	19,3%	5,1%	1,6%	6,6%	17,8%	8,9%	16,5%	طبلبة
2,9%	2,3%	2,2%	17,9%	10,3%	20,0%	6,7%	4,2%	6,8%	24,0%	15,7%	23,8%	قصر هلال
10,6%	3,2%	15,5%	24,4%	17,0%	25,3%	4,0%	3,9%	2,9%	20,8%	15,2%	20,7%	قصبية المديوني
13,3%	6,7%	12,4%	17,5%	6,7%	19,1%	3,4%	3,3%	1,3%	16,6%	7,9%	16,3%	صيادة لمطة بوحجر
6,3%	2,3%	7,3%	18,1%	8,1%	18,3%	5,4%	2,4%	5,5%	24,0%	12,3%	21,5%	الولاية
6,7%	2,2%	7,6%	18,3%	7,0%	19,0%	6,1%	2,5%	5,8%	23,4%	10,5%	21,3%	الوطني
المجموع			التوزيع النسبي									
			إعاقة متعددة			التواصل			إعاقة عضوية			
المجموع	نساء	رجال	المجموع	نساء	رجال	المجموع	نساء	رجال	المجموع	نساء	رجال	
635	305	330	27,5%	12,6%	27,1%	5,3%	1,3%	7,6%	4,4%	2,1%	4,1%	المنستير
327	152	175	30,6%	11,2%	25,6%	13,1%	3,7%	14,0%	4,1%	0,7%	5,9%	الوردانين
355	173	182	33,9%	16,9%	35,8%	4,8%	0,9%	7,6%	1,5%	0,3%	2,3%	ساحلين
229	100	128	45,7%	15,6%	46,2%	7,1%	3,0%	5,9%	3,5%	1,4%	3,2%	زرمندين
152	62	90	29,2%	12,4%	28,0%	17,3%	5,2%	20,3%	7,0%	2,7%	7,0%	بني حسان
454	203	251	39,6%	19,6%	41,9%	6,8%	3,3%	7,4%	4,8%	2,7%	4,6%	جمال
223	87	136	32,2%	11,2%	32,5%	7,9%	3,0%	7,5%	10,4%	3,9%	10,0%	بمبلة
738	301	437	32,0%	10,7%	34,7%	9,7%	3,1%	10,8%	5,4%	2,1%	5,3%	مكنين
120	59	61	24,9%	14,4%	27,7%	7,6%	4,5%	8,3%	3,5%	2,2%	3,5%	البقالطة
351	164	188	38,8%	17,3%	40,0%	5,7%	3,1%	4,9%	6,3%	3,0%	6,1%	طبلبة
470	240	229	37,9%	26,8%	34,2%	6,1%	2,7%	8,1%	4,6%	2,7%	4,9%	قصر هلال
304	134	170	24,1%	17,2%	24,4%	4,3%	2,9%	4,6%	11,8%	13,4%	6,6%	قصبية المديوني
120	43	77	38,1%	17,9%	37,5%	10,3%	3,3%	12,1%	0,9%	0,0%	1,3%	صيادة لمطة بوحجر
4477	2024	2453	33,4%	15,0%	33,6%	7,6%	2,8%	8,8%	5,2%	2,5%	5,0%	الولاية
108618	47665	60953	33,3%	13,4%	33,1%	7,2%	2,4%	8,1%	5,0%	1,9%	5,1%	الوطني

5-1- الإدماج الدراسي

بلغت نسبة تدرس الفتيات (6-14 سنة) من ذوي الصعوبات بولاية المنستير 79.9%، لكن لم تتجاوز هذه النسبة 48.4% بمعتمدية بني حسان و55.6% بمعتمدية البقالطة، في حين كانت في حدود 92.0% بمعتمدية المنستير.

بالنسبة للفجوة بين الجنسين في هذا الخصوص، تباينت الأسبقية في نسب التمدرس (6-14 سنة) من معتمدية إلى أخرى مع تقدم 11.2 نقطة لفائدة الفتيات على الصعيد الجهوي. محليا، ناهزت الفجوة 38.0 نقطة لفائدة الفتيان بمعتمدية بني حسان وكانت في حدود 2.3 نقطة فقط لفائدة الفتيان بمعتمدية قصر هلال.

وبالنسبة لذوي الصعوبات من الفئة العمرية (15-24) سنة، بلغت نسبة التمدرس الجهوية لدى الفتيات 34.3%، مقابل 23.0% لدى الفتيان. وعرفت معتمدية المنستير أعلى النسب في صفوف الفتيات بـ56.6%. وكانت نسب تمدرس ذوي الصعوبات (15-24 سنة) متفاوتة بين الفتيات والفتيان باختلاف معتمديات ولاية المنستير، ووصلت الفجوة في الصدد إلى حدود 34.1 نقطة (لفائدة الفتيات بمعتمدية الساحلين).

رسم 8-6: فجوات النوع الاجتماعي في نسب التمدرس بين النساء والرجال من ذوي الصعوبات حسب الفئة العمرية سنة 2014

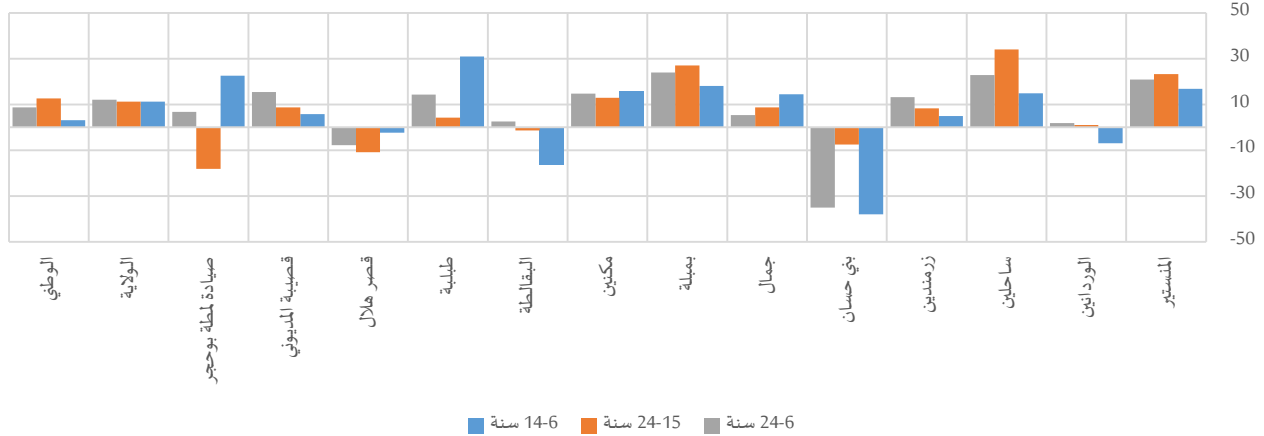

جدول 9-6: نسبة التمدرس لدى ذوي الصعوبات (24-6 سنة) حسب الفئة العمرية سنة 2014

	سنة 24-6			سنة 24-15			سنة 14-6			
	المجموع	نساء	رجال	المجموع	نساء	رجال	المجموع	نساء	رجال	
المنستير	64,0%	74,1%	53,2%	45,0%	56,6%	33,3%	84,0%	92,0%	75,2%	
الوردانين	55,6%	56,5%	54,6%	35,5%	36,1%	35,0%	76,7%	73,7%	80,6%	
ساحلين	46,8%	59,2%	36,4%	27,6%	45,8%	11,7%	62,7%	71,0%	56,1%	
زرمندين	52,8%	60,0%	46,8%	17,1%	22,1%	13,8%	83,6%	86,1%	81,1%	
بني حسان	41,1%	18,6%	53,7%	12,1%	8,2%	15,7%	78,3%	48,4%	86,4%	
جمال	46,9%	50,1%	44,7%	21,6%	26,3%	17,6%	72,1%	81,4%	67,0%	
بميلة	51,4%	66,2%	42,2%	31,9%	48,8%	21,7%	77,5%	88,5%	70,4%	
مكين	43,4%	51,7%	36,9%	25,0%	32,4%	19,4%	70,4%	79,2%	63,3%	
البقالطة	35,9%	37,3%	34,7%	14,8%	13,9%	15,2%	62,7%	55,6%	71,9%	
طبلية	42,0%	49,7%	35,4%	26,8%	29,1%	24,8%	65,7%	82,7%	51,7%	
قصر هلال	39,4%	35,4%	43,1%	28,5%	22,8%	33,6%	60,0%	58,8%	61,1%	
قصبية المديوني	39,8%	49,0%	33,5%	16,8%	22,4%	13,6%	78,4%	81,3%	75,5%	
صيادة لمطة بوحجر	35,8%	39,6%	32,8%	10,9%	0,0%	18,1%	63,5%	74,9%	52,3%	
الولاية	48,6%	55,2%	43,1%	28,0%	34,3%	23,0%	73,9%	79,9%	68,7%	
الوطني	45,3%	50,1%	41,4%	25,2%	32,2%	19,5%	70,6%	72,3%	69,1%	

6-1- الإدماج في سوق الشغل

في إطار متابعة "تعزيز النمو الاقتصادي المطرد والشامل للجميع والمستدام، والعمالة الكاملة والمنتجة، وتوفير العمل اللائق للجميع"، الهدف (8) من أهداف التنمية المستدامة، وتحديد الغاية (8-5) المتمثلة في "تحقيق العمالة الكاملة والمنتجة وتوفير العمل اللائق للجميع النساء والرجال، بما في ذلك الشباب والأشخاص ذوو الإعاقة، وتكافؤ الأجر لقاء

العمل المتكافئ القيمة، بحلول عام 2030"، بلغت نسبة البطالة بولاية المنستير لدى النساء ذوي الصعوبات 13.5% (مقابل 10.2% فقط لدى الرجال)، ووصلت إلى حدود 30.3% و25.0% بكل من معتمديتي طبلبة وبني حسان على التوالي. وتتفاوت الفجوات بين الجنسين في نسب بطالة ذوي الصعوبات من معتمدية إلى أخرى وفقا لعدة متغيرات التي من شأنها أن تحد من فرص الإدماج في سوق الشغل. لكن عموما، ورغم صغر حجم فئة النساء الناشطات من ذوي الصعوبات، ترتفع نسب البطالة في صفوفهن مقارنة بالرجال. ففي حين ناهزت الفجوة بين الجنسين 3.3 نقطة لفائدة النساء على المستوى الجهوي، بلغت 26.5 نقطة بمعتمدية طبلبة، ولم تقلص البطالة في صفوف النساء مقارنة بالرجال إلا بكل من معتمدية قصبية المديوني ومعتمدية بني حسان ومعتمدية زمردين ومعتمدية بميلة.

رسم 6-9: فجوات النوع الاجتماعي في نسب البطالة بين النساء والرجال من ذوي الصعوبات سنة 2014

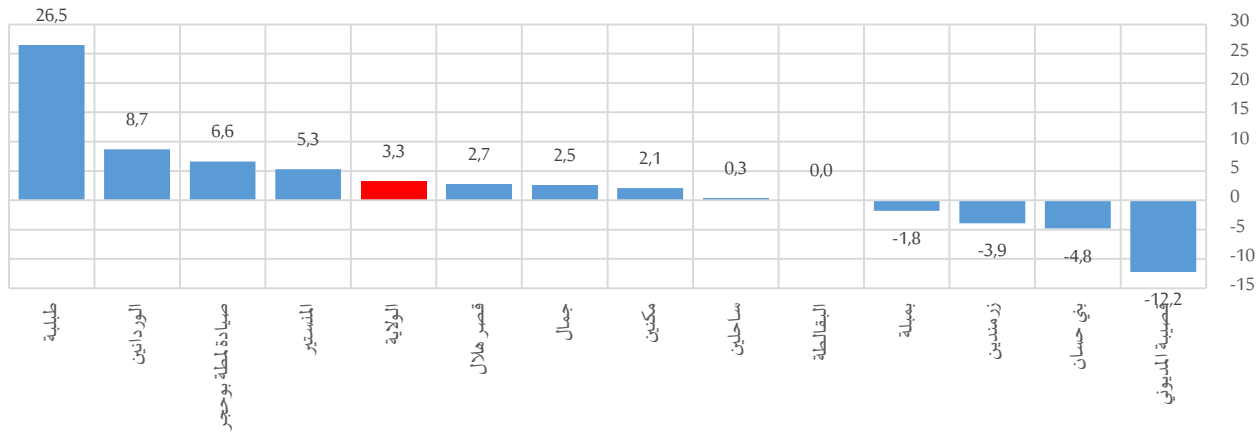

جدول 6-10: البطالة لدى ذوي الصعوبات (15 سنة فما فوق) سنة 2014

نسبة البطالة لدى ذوي الصعوبات ¹²			عدد العاطلين من ذوي الصعوبات			
المجموع	نساء	رجال	المجموع	التوزيع النسبي		
				نساء		رجال
7,4%	10,9%	5,6%	20	49,0%	51,0%	المنستير
15,2%	20,4%	11,7%	27	54,0%	46,0%	الوردانين
14,4%	14,6%	14,3%	14	35,4%	64,6%	ساحلين
15,6%	12,8%	16,7%	14	23,2%	76,8%	زمردين
28,6%	25,0%	29,8%	9	21,7%	78,3%	بني حسان
13,1%	15,0%	12,5%	18	29,8%	70,2%	جمال
11,7%	10,6%	12,4%	12	33,1%	66,9%	بميلة
10,6%	12,1%	10,0%	32	35,1%	64,9%	مكنين
0,0%	0,0%	0,0%	0	-	-	البقالطة
10,4%	30,3%	3,8%	11	72,5%	27,5%	طبلبة
11,1%	13,3%	10,6%	12	25,7%	74,3%	قصر هلال
8,2%	0,0%	12,2%	7	0,0%	100,0%	قصبية المديوني
2,6%	6,6%	0,0%	1	100,0%	0,0%	صيادة لمطة بوحجر
11,2%	13,5%	10,2%	178	38,0%	62,0%	الولاية
17,0%	24,1%	14,3%	6912	38,4%	61,6%	الوطني

¹² الموافق للمؤشر (2-5-8) ضمن أهداف التنمية المستدامة

2- المسنين

بلغ عدد مسني ولاية المنستير حوالي 49.7 ألف نسمة (53.0% منهم من النساء)، وضمت كل من معتمدية المنستير ومعتمدية المكنين ما يناهز 17.8% و16.5% منهم على التوالي. وبلغت نسبة الإعالة بولاية المنستير 14.1%، مقابل تسجيل 12.5% كأدنى نسبة بكل من معتمديتي المنستير وبمبلة و18.5% كأقصى نسبة بمعتمدية بني حسان تبعا للتركيبة الديمغرافية بها.

جدول 6-11: المسنين (60 سنة فما فوق) ونسبة الإعالة سنة 2014

المجموعة	نسبة الإعالة ¹³		عدد المسنين		
	رجال	نساء	المجموع	رجال	نساء
المنستير	12,2%	12,8%	8871	4292	4580
الوردانين	13,2%	15,0%	1937	908	1029
ساحلين	13,9%	14,0%	2512	1242	1269
زمندين	15,1%	16,8%	2975	1382	1594
بني حسان	17,5%	19,6%	1574	750	824
جمال	13,2%	14,2%	5657	2701	2956
بمبلة	11,7%	13,2%	2558	1207	1351
مكنين	13,2%	16,3%	8183	3683	4500
البقالطة	16,5%	19,5%	2030	959	1071
طبلية	12,1%	13,9%	3145	1471	1675
قصر هلال	13,9%	14,7%	4643	2205	2438
قصبية المديوني	12,9%	15,1%	3095	1414	1681
صيادة لمطة بوحجر	15,3%	16,3%	2540	1153	1387
الولاية	13,3%	14,8%	49720	23365	26356
الوطني	17,6%	17,8%	1249639	612249	637391

بالنسبة للفجوات بين الجنسين، مثلت النساء بكافة معتمديات ولاية المنستير ما بين 50.5% و55.0% من مجموع المسنين (60 سنة فما فوق).

بالتوازي، عرفت نسب الإعالة إرتفاعا طفيفا في صفوف النساء مقارنة بالرجال، إذ بلغت الفجوة 1.5 نقطة على الصعيد الجهوي، وحوالي 3.1 نقطة و3.0 نقطة بكل من معتمدية المكنين ومعتمدية البقالطة على التوالي كأقصى حد في الصدد.

¹³ نسبة الإعالة = (السكان (60 سنة فما فوق) / السكان (15-59 سنة)) X 100

خارطة 2-6: فجوات النوع الاجتماعي في نسب الإعالة بين النساء والرجال سنة 2014

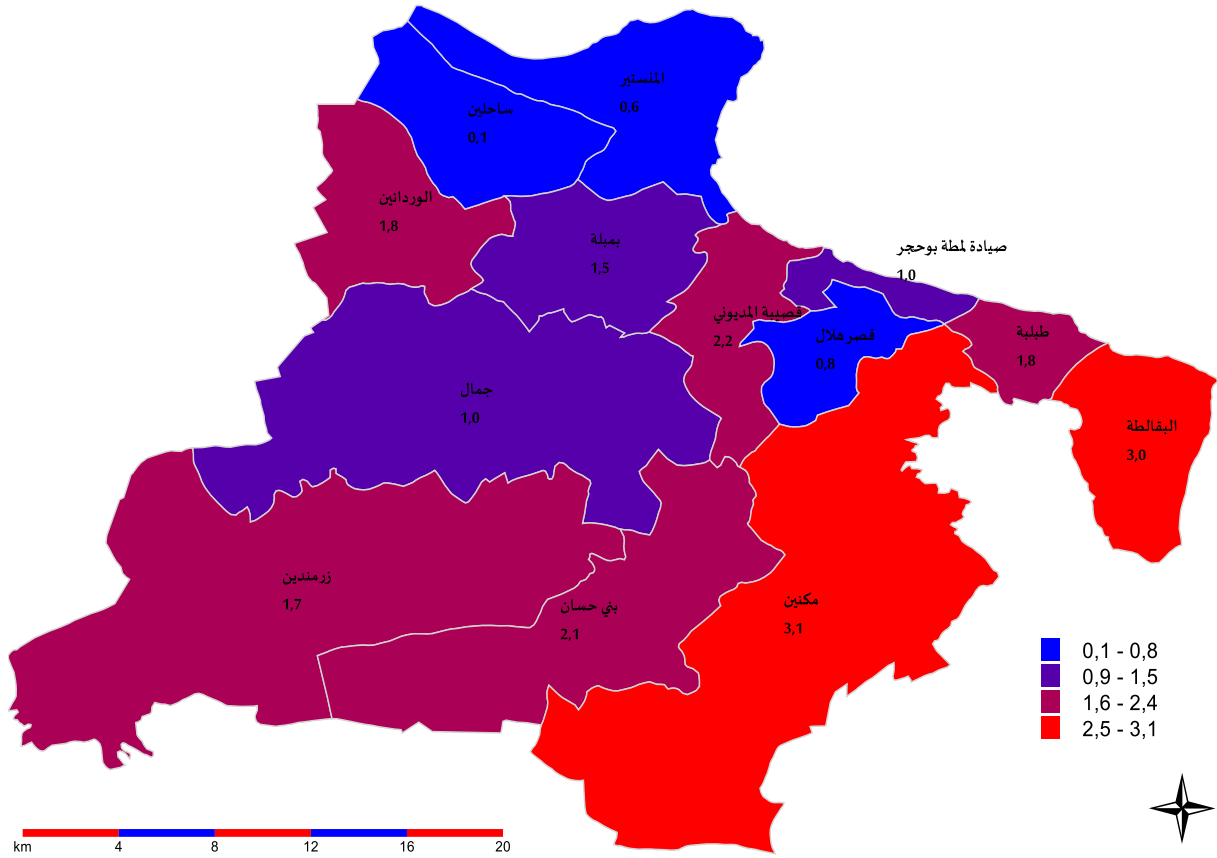

2-1- الحالة المدنية للمسنين

تبعاً للعادات الاجتماعية، توزعت مسنات ولاية المنستير أساساً بين من هن في حالة زواج (49.7% من المسنات) ومن هن في حالة ترملة (46.1% من المسنات). في المقابل، نجد أنّ 91.6% من الرجال المسنين هم في حالة زواج. وينسحب هذا المشهد تقريباً على كامل معتمديات ولاية المنستير، حيث بلغت الفجوة بين الجنسين في نسب الترملة حوالي 45.9 نقطة و44.8 نقطة لفائدة النساء بكل من معتمدية الوردانين ومعتمدية طبلية على التوالي. في المقابل، تقدم الرجال في نسب المسنين المتزوجين بفوارق تجاوزت الـ40 نقطة ببعض المعتمديات (46.6 نقطة بمعتمدية الوردانين و43.5 نقطة بمعتمدية البقالطة). من جهة أخرى، تمّ تسجيل بعض الخصوصيات ببعض المعتمديات على غرار الارتفاع النسبي لنسب المسنات المطلقات بمعتمدية المنستير من خلال 2.0% من مجموع المسنات.

رسم 6-10: فجوات النوع الاجتماعي في التوزيع النسبي بين النساء والرجال (60 سنة فما فوق) حسب الحالة المدنية سنة 2014

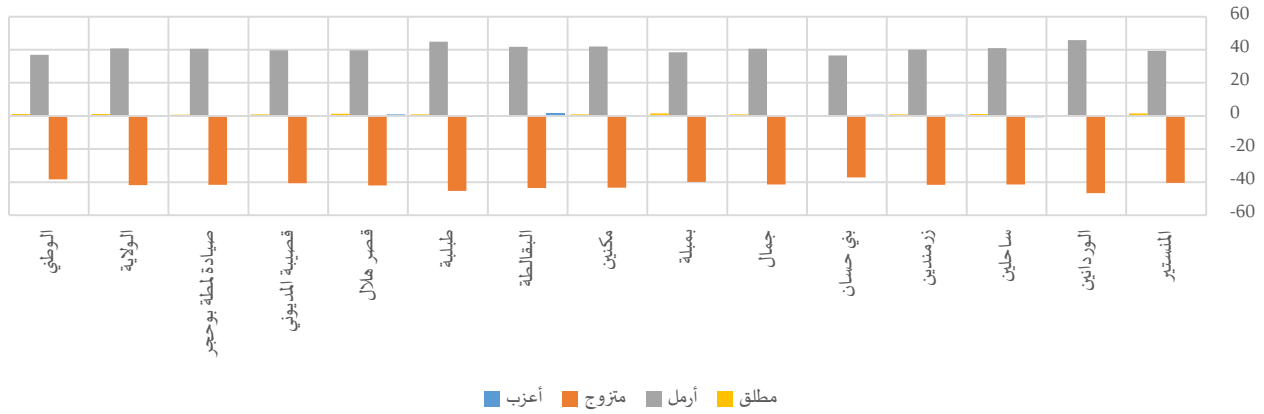

جدول 6-12: المسنين (60 سنة فما فوق) حسب الحالة المدنية سنة 2014

المجموع	التوزيع النسبي												المستير		
	مطلق		أرمل		متزوج		أعزب		أعزب		أعزب				
	المجموع	رجال	المجموع	رجال	المجموع	رجال	المجموع	رجال	المجموع	رجال	المجموع	رجال			
8871	4580	4292	2,0%	2,7%	1,2%	24,9%	43,9%	4,7%	70,6%	51,1%	91,5%	2,5%	2,4%	2,6%	المنستير
1937	1029	908	1,0%	1,1%	0,8%	30,5%	52,0%	6,1%	66,2%	44,4%	91,0%	2,3%	2,5%	2,1%	الوردانين
2512	1269	1242	0,9%	1,5%	0,3%	26,1%	46,4%	5,4%	70,0%	49,5%	90,9%	3,0%	2,6%	3,4%	ساحلين
2975	1594	1382	0,8%	1,3%	0,3%	26,5%	45,1%	5,1%	70,8%	51,5%	93,1%	1,9%	2,2%	1,5%	زرمندين
1574	824	750	1,2%	1,1%	1,2%	25,1%	42,5%	5,9%	71,5%	53,8%	90,9%	2,3%	2,6%	1,9%	بني حسان
5657	2956	2701	1,1%	1,6%	0,6%	27,9%	47,3%	6,7%	69,3%	49,5%	91,0%	1,6%	1,6%	1,7%	جمال
2558	1351	1207	1,1%	1,9%	0,3%	25,2%	43,4%	4,9%	71,9%	53,1%	92,9%	1,8%	1,6%	2,0%	بميلة
8183	4500	3683	1,2%	1,6%	0,6%	28,4%	47,3%	5,3%	68,1%	48,6%	92,0%	2,3%	2,5%	2,0%	مكنين
2030	1071	959	1,2%	1,4%	0,9%	27,4%	47,1%	5,4%	68,3%	47,8%	91,3%	3,1%	3,8%	2,4%	البقالطة
3145	1675	1471	1,1%	1,5%	0,5%	28,5%	49,4%	4,6%	68,5%	47,4%	92,6%	2,0%	1,7%	2,3%	طبلية
4643	2438	2205	1,4%	2,0%	0,7%	26,7%	45,5%	5,9%	69,3%	49,4%	91,4%	2,6%	3,0%	2,1%	قصر هلال
3095	1681	1414	1,5%	2,0%	1,0%	26,4%	44,5%	4,9%	68,9%	50,3%	90,9%	3,2%	3,3%	3,1%	قصبية المديوني
2540	1387	1153	1,1%	1,4%	0,7%	27,6%	46,0%	5,4%	68,7%	49,8%	91,4%	2,6%	2,7%	2,5%	صيادة لمطة بوججر
49720	26356	23365	1,3%	1,8%	0,7%	27,0%	46,1%	5,4%	69,4%	49,7%	91,6%	2,3%	2,4%	2,3%	الولاية
1249639	637391	612249	1,5%	2,1%	0,9%	24,9%	43,0%	6,0%	71,1%	52,3%	90,7%	2,6%	2,7%	2,4%	الوطني

2-2- الفئة العمرية للمسنين

تتقارب التركيبة العمرية للمسنين بين مختلف معتمديات ولاية المنستير، علما وأن أكثر من نصف المسنين (55,4%) لا تتجاوز أعمارهم الـ 70 سنة. في المقابل، تتفاوت الفجوات بين الجنسين حسب الفئات العمرية للمسنين دون أن تتجاوز هذه الفجوة الـ 10,3 نقطة على أقصى تقدير. وعموما نلاحظ في هذا الصدد، ارتفاع نسبة الرجال المسنين مقارنة بالنساء المسنات عند الفئة العمرية (60-64 سنة)، حيث تصل الفجوة إلى حدود 4,5 نقطة لفائدتهم على الصعيد الجهوي. بينما تنعكس الصورة عند الفئة العمرية (80 سنة فما فوق)، حيث ترتفع نسبيا نسبة النساء بهذه الشريحة العمرية مقارنة بالرجال دون أن تتعدى الفجوة بينهما حدود الـ 7 نقاط كأقصى حد لفائدة النساء بين مختلف معتمديات ولاية المنستير.



رسم 6-11: فجوات النوع الاجتماعي في التوزيع النسبي بين النساء والرجال (60 سنة فما فوق) حسب الفئة العمرية سنة 2014

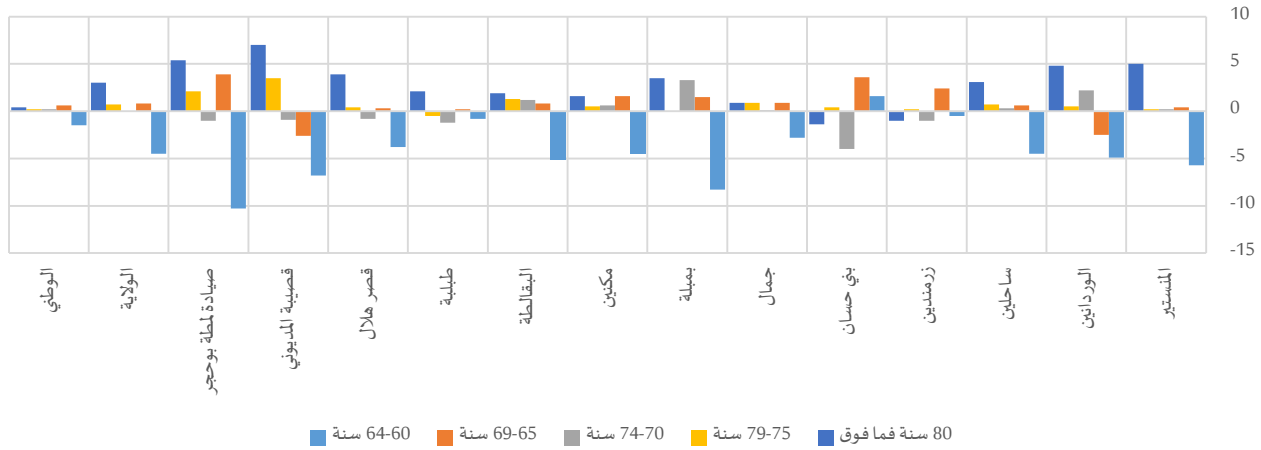

جدول 6-13: المسنين (60 سنة فما فوق) حسب الفئة العمرية سنة 2014

المجموع	التوزيع النسبي															المستبر		
	80 سنة فما فوق			79-75 سنة			74-70 سنة			69-65 سنة			64-60 سنة					
	المجموع	نساء	رجال	المجموع	نساء	رجال	المجموع	نساء	رجال	المجموع	نساء	رجال	المجموع	نساء	رجال			
8871	4580	4292	13,0%	15,4%	10,4%	11,0%	11,1%	10,9%	16,4%	16,5%	16,3%	23,8%	24,0%	23,6%	35,7%	33,0%	38,7%	المنستير
1937	1029	908	14,8%	17,0%	12,2%	13,0%	13,2%	12,7%	16,0%	17,0%	14,8%	20,8%	19,7%	22,2%	35,4%	33,1%	38,0%	الوردانين
2512	1269	1242	13,9%	15,4%	12,3%	11,5%	11,8%	11,1%	16,9%	17,1%	16,8%	20,4%	20,7%	20,1%	37,3%	35,1%	39,6%	ساحلين
2975	1594	1382	17,4%	17,0%	18,0%	14,5%	14,6%	14,4%	18,5%	18,0%	19,0%	19,6%	20,7%	18,3%	30,0%	29,8%	30,3%	زرمندين
1574	824	750	17,2%	16,5%	17,9%	13,7%	13,9%	13,5%	16,5%	14,6%	18,6%	20,7%	22,4%	18,8%	32,0%	32,7%	31,1%	بني حسان
5657	2956	2701	15,5%	15,9%	15,0%	13,9%	14,3%	13,4%	17,3%	17,3%	17,2%	19,9%	20,3%	19,4%	33,4%	32,1%	34,9%	جمال
2558	1351	1207	16,3%	18,0%	14,5%	13,6%	13,6%	13,6%	15,8%	17,3%	14,0%	20,0%	20,7%	19,2%	34,3%	30,4%	38,7%	بمبلة
8183	4500	3683	16,0%	16,7%	15,1%	13,9%	14,1%	13,6%	17,0%	17,3%	16,7%	20,5%	21,3%	19,7%	32,6%	30,6%	35,1%	مكنين
2030	1071	959	15,8%	16,7%	14,8%	11,1%	11,7%	10,4%	17,5%	18,0%	16,8%	20,5%	20,9%	20,1%	35,1%	32,7%	37,8%	البقالطة
3145	1675	1471	12,4%	13,4%	11,3%	11,8%	11,6%	12,1%	17,0%	16,4%	17,6%	25,0%	25,1%	24,9%	33,8%	33,4%	34,2%	طبلبة
4643	2438	2205	13,8%	15,6%	11,7%	11,8%	12,0%	11,6%	17,5%	17,1%	17,9%	22,4%	22,6%	22,3%	34,5%	32,7%	36,5%	قصر هلال
3095	1681	1414	14,9%	18,1%	11,1%	12,8%	14,4%	10,9%	16,7%	16,3%	17,2%	21,6%	20,4%	23,0%	34,0%	30,9%	37,7%	قصبية المديوني
2540	1387	1153	17,4%	19,9%	14,5%	13,4%	14,4%	12,3%	16,9%	16,4%	17,4%	22,8%	24,6%	20,7%	29,5%	24,8%	35,1%	صيادة لمطة بوحجر
49720	26356	23365	15,0%	16,4%	13,4%	12,7%	13,0%	12,3%	16,9%	16,9%	16,9%	21,6%	22,0%	21,2%	33,8%	31,7%	36,2%	الولاية
1249639	637391	612249	15,8%	16,0%	15,6%	13,6%	13,7%	13,5%	16,9%	17,0%	16,8%	21,0%	21,3%	20,7%	32,7%	32,0%	33,5%	الوطني

3-2- الهضبة الاقتصادية للمسنين

وفقا لمصدر الدخل المصرح به، تبرز الفجوات بين الجنسين أساسا على مستوى الانتفاع بجراية تقاعد من عدمه وذلك على الصعيد الجهوي والمحلي على حد سواء. وقد بلغت نسبة مسنات ولاية المنستير اللواتي لا ينتفعن بأية جراية 39.8% من مجموع المسنات، ونجد أنّ هذه النسبة لا تتجاوز 15.4% لدى الرجال المسنين. وتعمق الفجوة بين الجنسين في هذا الصدد على الصعيد المحلي لتتعدى 25 نقطة على غرار ما تشهده معتمديات زرمدين (30.7 نقطة) وجمال (28.1 نقطة) وبني حسان (36.3 نقطة). في المقابل، يتمتع 78.7% من الرجال المسنين بولاية المنستير بجراية تقاعد مقابل 54.1% من النساء المسنات. وتعمق الفجوة بين الجنسين بمعتمدية زرمدين أين تناهز 30.3 نقطة لفائدة الرجال.



رسم 6-12: فجوات النوع الاجتماعي في التوزيع النسبي بين النساء والرجال (60 سنة فما فوق) حسب مصدر الدخل سنة 2014

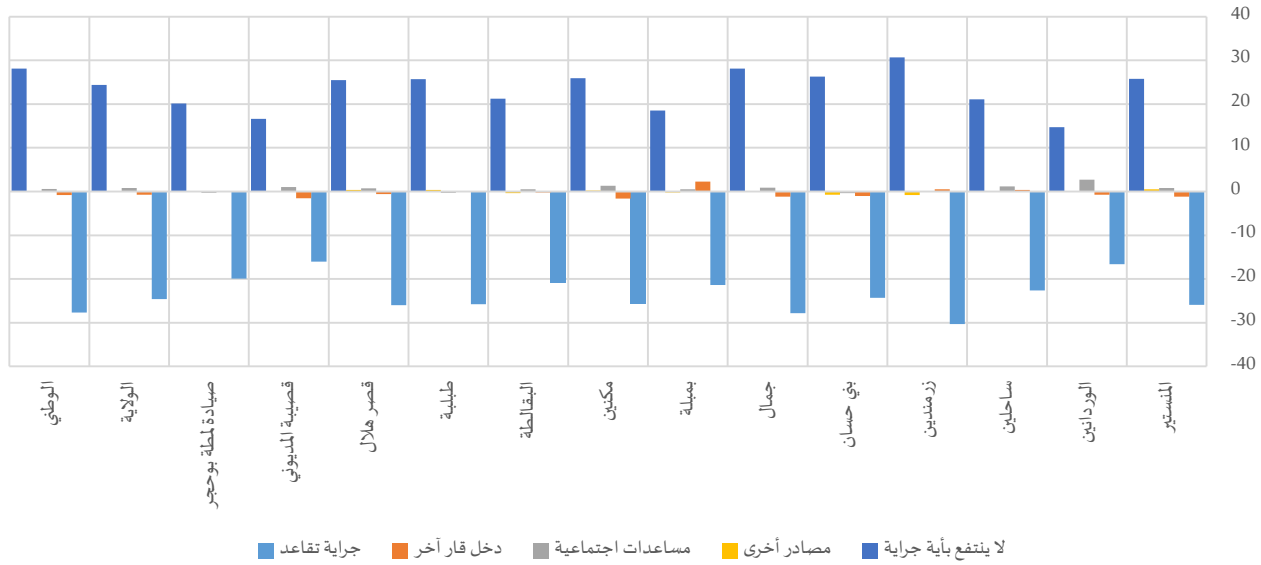

لكن تقارب الفجوات بين الجنسين حسب مصدر الدخل، لا يعكس الفوارق الحاصلة بين معتمديات ولاية زغوان خاصة في نسب المسنات المنتفعات بجراحة تقاعد أو ممن ليس لهن أين جراحة. في هذا الصدد، تراوحت نسب المسنات المنتفعات بجراحة تقاعد بين 43.5% (معتمدية مكنين) و 64.4% (معتمدية قصبية المديوني)، في حين انحصرت نسبة غير المنتفعات بأي جراحة بين 28.9% (معتمدية الوردانين) و 49.8% (معتمدية المكنين).

جدول 6-14: المسنين (60 سنة فما فوق) حسب مصدر الدخل سنة 2014

المجموع	التوزيع النسبي																	
	لا يتنفع بأية جراحة			مصادر أخرى			مساعدات اجتماعية			دخل قار آخر			جراحة تقاعد					
الاجمعي	نساء	رجال	الاجمعي	نساء	رجال	الاجمعي	نساء	رجال	الاجمعي	نساء	رجال	الاجمعي	نساء	رجال	الاجمعي	نساء	رجال	
8871	4580	4292	22,1%	34,6%	8,8%	0,7%	0,9%	0,4%	1,3%	1,7%	0,9%	3,0%	2,4%	3,6%	72,9%	60,4%	86,3%	المنستير
1937	1029	908	22,0%	28,9%	14,2%	0,6%	0,6%	0,7%	3,4%	4,6%	1,9%	2,6%	2,3%	3,0%	71,4%	63,6%	80,2%	الوردانين
2512	1269	1242	20,3%	30,7%	9,6%	0,9%	1,0%	0,9%	0,8%	1,4%	0,2%	4,5%	4,7%	4,3%	73,5%	62,3%	84,9%	ساحلين
2975	1594	1382	32,7%	46,9%	16,2%	1,3%	1,0%	1,8%	3,5%	3,4%	3,5%	3,8%	4,0%	3,5%	58,8%	44,7%	75,0%	زرمندين
1574	824	750	35,7%	48,2%	21,9%	0,6%	0,3%	1,0%	3,0%	2,8%	3,2%	4,5%	4,0%	5,0%	56,3%	44,7%	69,0%	بني حسان
5657	2956	2701	32,5%	45,9%	17,8%	0,3%	0,4%	0,3%	2,2%	2,7%	1,8%	3,2%	2,6%	3,8%	61,8%	48,5%	76,3%	جمال
2558	1351	1207	23,1%	31,8%	13,3%	1,1%	1,0%	1,2%	1,1%	1,3%	0,8%	5,3%	6,4%	4,1%	69,4%	59,3%	80,7%	بمبلة
8183	4500	3683	38,1%	49,8%	23,9%	0,5%	0,6%	0,4%	2,1%	2,7%	1,4%	4,2%	3,5%	5,1%	55,1%	43,5%	69,2%	مكنين
2030	1071	959	32,8%	42,8%	21,6%	0,6%	0,4%	0,8%	2,4%	2,6%	2,1%	2,3%	2,2%	2,4%	62,0%	52,0%	73,0%	البقالطة
3145	1675	1471	26,5%	38,5%	12,8%	0,5%	0,7%	0,3%	1,5%	1,4%	1,7%	2,1%	2,1%	2,1%	69,3%	57,3%	83,1%	طبلية
4643	2438	2205	28,4%	40,5%	15,0%	0,2%	0,4%	0,0%	1,4%	1,7%	1,0%	4,2%	3,9%	4,5%	65,9%	53,5%	79,5%	قصر هلال
3095	1681	1414	22,2%	29,8%	13,2%	0,2%	0,2%	0,3%	1,5%	1,9%	0,9%	4,4%	3,7%	5,2%	71,7%	64,4%	80,4%	قصبية المديوني
2540	1387	1153	23,1%	32,2%	12,1%	0,4%	0,3%	0,4%	1,0%	0,9%	1,2%	3,4%	3,5%	3,4%	72,1%	63,1%	83,0%	صيادية لمطة بوحجر
49720	26356	23365	28,3%	39,8%	15,4%	0,6%	0,6%	0,5%	1,8%	2,2%	1,4%	3,6%	3,3%	4,0%	65,7%	54,1%	78,7%	الولاية
1249639	637391	612249	37,1%	50,9%	22,8%	0,5%	0,5%	0,5%	2,2%	2,5%	1,9%	3,6%	3,2%	4,0%	56,6%	43,0%	70,7%	الوطني

4-2- كفاءة المسنين

بلغ عدد المسنين المكفولين من قبل أحد الأقارب بولاية المنستير حوالي 13.9 ألف مسن، 72.6% منهم من النساء. ويعزو ذلك للوضعية الاجتماعية للمسنات حيث أن نسبة كبيرة منهن هن من الأراذل. بالتوازي، ترتفع نسبة الكفاءة في صفوف النساء المسنات مقارنة بالرجال لتبلغ الفجوة بين الجنسين 22.2 نقطة على المستوى الجهوي وتراوح بين 11.1 نقطة (بمعمدية قصبية المديوني) و32.9 نقطة (بمعمدية بني حسان) لفائدة النساء على المستوى المحلي.

رسم 6-13: فجوات النوع الاجتماعي في نسب الكفاءة بين النساء والرجال (60 سنة فما فوق) سنة 2014

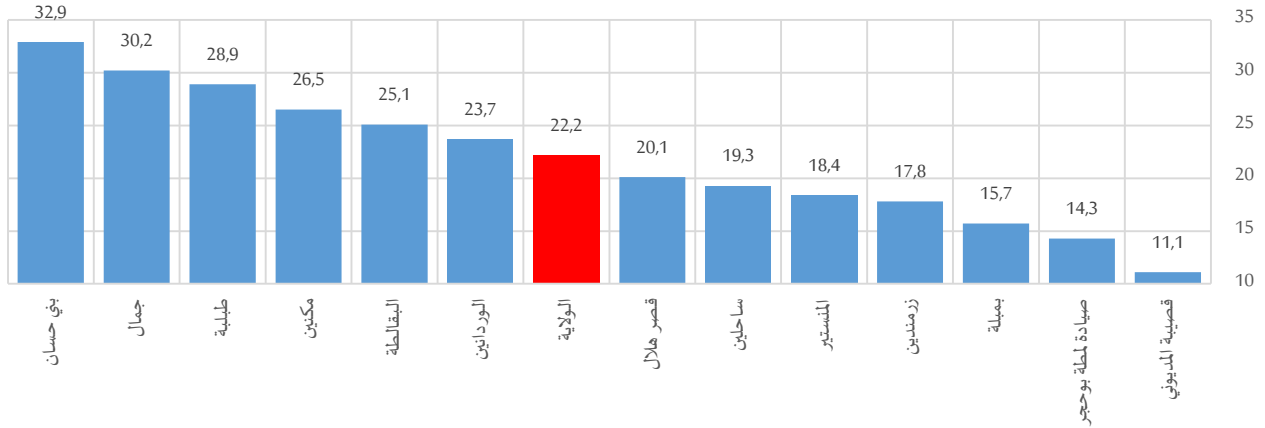

وتبعاً لعدة ظوابط اجتماعية منها وديمغرافية، تتفاوت نسب كفاءة المسنات من معمدية إلى أخرى، حيث تراوحت هذه النسبة بين 29.4% (بمعمدية المنستير) و55.3% (بمعمدية بني حسان).

جدول 6-15: المسنين (60 سنة فما فوق) المكفولين من قبل أحد الأقارب سنة 2014

المجموع	نسبة الكفاءة		عدد المسنين المكفولين من قبل أحد الأقارب			
	نساء	رجال	المجموع	نساء	رجال	
20,5%	29,4%	11,0%	1816	1345	471	المنستير
23,5%	34,6%	10,9%	455	356	99	الوردانين
29,4%	39,0%	19,7%	739	495	244	ساحلين
24,5%	32,8%	15,0%	730	523	207	زرمندين
39,6%	55,3%	22,4%	624	456	168	بني حسان
28,8%	43,2%	13,0%	1626	1274	352	جمال
27,5%	34,9%	19,2%	702	471	232	بمبلة
31,0%	42,9%	16,4%	2532	1927	604	مكنين
28,9%	40,8%	15,7%	587	437	150	البقالطة
31,0%	44,5%	15,6%	972	743	229	طليبة
30,8%	40,4%	20,3%	1430	984	446	قصر هلال
36,2%	41,2%	30,1%	1115	690	425	قصبية المديوني
26,4%	32,9%	18,6%	671	456	214	صيادة لمطة بوحجر
28,2%	38,6%	16,4%	13998	10157	3841	الولاية
23,5%	34,2%	12,3%	293396	218151	75244	الوطني