

فجوات النوع

الاجتماعي

من واقع بيانات التعداد العام للسكان والسكنى لسنة 2014

ولاية سيدي بوزيد



ديسمبر 2017

تعمل مؤشرات النوع الاجتماعي على عكس قضايا النوع الاجتماعي والفروقات في المجتمع، فهي إحصاءات مجعولة لجمع معلومات عن القضايا التي من الممكن أن تتواجد فيها فروقات بين الجنسين ولاستخدامها كأدوات لبيان حالة المساواة بين الجنسين وتمكين المرأة، وكأدوات لمساءلة الحكومات بمدى تمسكها بالالتزامات الدولية القائمة على ادماج منظور النوع الاجتماعي في جميع سياسات التنمية وتعزيز تمكين المرأة. وعليه، تبرز ضرورة إنتاج هذه الإحصاءات من أجل تتبع التقدم، ورصده، وتقييم السياسات والبرامج في الغرض.

ومن هذا المنطلق وحرصاً منه على أهمية تطوير إحصاءات النوع الاجتماعي على المستوى الجهوي، شرع المعهد الوطني للإحصاء، وبالتعاون مع هيئة الأمم المتحدة للمرأة، في تحليل نتائج التعداد العام للسكان والسكنى لسنة 2014 حسب مقارنة النوع الاجتماعي على مستوى الولايات في إطار توفير معلومات ومؤشرات عن أوضاع المرأة تساعد المخططيين وصانعي القرارات في تشخيص وتسليط الضوء على واقع المرأة خاصة بعد الثورة، وفي رسم السياسات المستقبلية ووضع البرامج التنموية المختلفة بهدف تقليص الفجوة بين الجنسين من جهة، وتمكين المرأة والنهوض بها على الصعيد الجهوي والمحلي من جهة أخرى.

وتنبني الفلسفة العامة في المنهجية المتبعة بهذا التقرير، في احتساب الفجوات بين النساء والرجال على مستوى الولاية وعلى مستوى المعتمديات التابعة لها بخصوص نفس المؤشر باختلاف المتغيرات التابعة له. وتمكن هذه المنهجية من رصد مواطن التفاوت ومن إبراز مدى وحجم هذا التفاوت بين الجنسين على المستوى الجهوي والمحلي بحساب النقاط.

هذا التقرير "تحليل معطيات التعداد العام للسكان والسكنى لسنة 2014 حسب مقارنة النوع الاجتماعي على مستوى ولاية سيدي بوزيد" هو الأول من نوعه بالرجوع إلى التعدادات التي تم القيام بها في تونس. وهو يمثل امتداداً للتقرير الوطني الذي تم نشره في أبريل 2016. وهذا التقرير هو ثمرة اتفاقية شراكة بين المعهد الوطني للإحصاء وهيئة الأمم المتحدة للمرأة لتطوير إحصاءات النوع الاجتماعي.



الفهرس

6	قائمة الجداول
9	قائمة الرسوم
12	قائمة الخرائط
13	الملخص التنفيذي
16	أهم المؤشرات الإحصائية
18	المفاهيم والمصطلحات الرئيسية
20	المحور الأول: الخصائص الديمغرافية حسب النوع الاجتماعي
21	1- الهيكلية العمرية للسكان
23	2- الحالة المدنية للسكان
24	2-1- العزاب
25	2-2- المتزوجين
26	2-3- المرملين
27	2-4- المطلقين
28	3- الانجاب
28	3-1- متوسط عدد المواليد أحياء لكل امرأة في سنّ الإنجاب
30	3-2- متوسط عدد المواليد أحياء لكل امرأة متزوجة أو أرملة أو مطلقة
31	3-3- متوسط العمر عند أول زواج
32	3-4- الزواج قبل سن 18 سنة
35	4- الخصائص الديمغرافية لرئيس الأسرة
35	4-1- الفئة العمرية لرئيس الأسرة
36	4-2- رئيس الأسرة وعدد أفرادها
38	المحور الثاني: المساواة بين الجنسين في الحصول على المعرفة
38	1- التمدرس
38	1-1- الفئة العمرية 3-5 سنوات
39	1-2- الفئة العمرية 6-14 سنة
41	1-3- الفئة العمرية 17-24 سنة
42	2- فرص الاستفادة من خدمات المؤسسات التعليمية من خلال توزيع متكافئ للخارطة المدرسية
42	2-1- مؤسسات ما قبل الدراسة
43	2-2- المدارس الإبتدائية
44	2-3- المدارس الإعدادية
45	3- فرص الاستفادة من خدمات المؤسسات التعليمية من خلال توفير ظروف تنقل متكافئة
47	4- التحصيل العلمي والتكنولوجي والثقافي
47	4-1- التحصيل العلمي



- 55 2-4 استعمال وسائل تكنولوجيا المعلومات والاتصال (3 سنوات فما فوق)
- 60 المحور الثالث: مشاركة المرأة في النشاط الاقتصادي ومكانتها في القوة العاملة
- 62 1- السكان المشتغلون (15 سنة فما فوق)
- 62 1-1- المشتغلون حسب الحالة المدنية
- 63 2-1- المشتغلون حسب المستوى التعليمي
- 64 3-1- المشتغلون حسب الفئة العمرية
- 65 4-1- المشتغلون حسب قطاع التشغيل
- 66 5-1- المشتغلون حسب المهنة
- 67 6-1- المشتغلون حسب الوضعية المهنية
- 68 7-1- المشتغلون حسب طبيعة العمل
- 69 8-1- المشتغلون حسب مدة عقد العمل
- 70 2- السكان عاطلين (15 سنة فما فوق)
- 70 1-2- البطالة حسب الحالة المدنية
- 71 2-2- البطالة حسب المستوى التعليمي
- 72 3-2- البطالة حسب الفئة العمرية
- 73 4-2- مدة البطالة
- 74 3- الوضعية الاقتصادية لرئيس الأسرة
- 76 4- النوع الاجتماعي والتغطية الاجتماعية
- 77 1-4- التغطية الاجتماعية حسب الوضعية المهنية
- 79 2-4- التغطية الاجتماعية حسب مدة عقد العمل
- 81 5- ظروف التنقل للشغل
- 84 المحور الرابع: تكافؤ فرص التمتع بالخدمات الصحية بين الجنسين
- 84 1- الوصول للمؤسسات الصحية
- 84 1-1- البعد عن أقرب مستشفى محلي
- 86 2-1- البعد عن أقرب مستوصف أو مركز صحي
- 87 2- التغطية الصحية
- 91 المحور الخامس: التحرك والهجرة حسب النوع الاجتماعي
- 91 1- الهجرة الداخلية بين المعتمديات
- 92 2- الهجرة الخارجية
- 94 المحور السادس: النوع الاجتماعي والمسنين وذوي الاحتياجات الخصوصية
- 94 1- الأشخاص ذوي الصعوبات
- 95 1-1- الفئة العمرية
- 96 2-1- درجة الصعوبة
- 97 3-1- نوع الإعاقة
- 99 4-1- إمتلاك بطاقة إعاقة



103.....	5-1- الإدماج الدراسي
104.....	6-1- الإدماج في سوق الشغل
106.....	2- المسنين
107.....	1-2- الحالة المدنية للمسنين
108.....	2-2- الفئة العمرية للمسنين
109.....	3-2- الوضعية الاقتصادية للمسنين
110.....	4-2- كفاءة المسنين

قائمة الجداول

20	جدول 1-1: توزيع السكان ومعدل الرجالة سنة 2014.....
22	جدول 2-1: هيكلية السكان حسب الفئة العمرية سنة 2014.....
23	جدول 3-1: متوسط العمر والعمر الوسيط سنة 2014.....
24	جدول 4-1: السكان (15 سنة فما فوق) حسب الحالة المدنية سنة 2014.....
24	جدول 5-1: العزاب (15 سنة فما فوق) حسب الفئة العمرية سنة 2014.....
25	جدول 6-1: نسب العزاب (15 سنة فما فوق) حسب الفئة العمرية سنة 2014.....
25	جدول 7-1: المتزوجين (15 سنة فما فوق) حسب الفئة العمرية سنة 2014.....
26	جدول 8-1: نسب المتزوجين (15 سنة فما فوق) حسب الفئة العمرية سنة 2014.....
26	جدول 9-1: المرملين (15 سنة فما فوق) حسب الفئة العمرية سنة 2014.....
27	جدول 10-1: نسب المرملين (15 سنة فما فوق) حسب الفئة العمرية سنة 2014.....
27	جدول 11-1: المطلقين (15 سنة فما فوق) حسب الفئة العمرية سنة 2014.....
28	جدول 12-1: نسب المطلقين (15 سنة فما فوق) حسب الفئة العمرية سنة 2014.....
29	جدول 13-1: متوسط عدد المواليد أحياء لكل امرأة في سن الإنجاب حسب الفئة العمرية سنة 2014.....
29	جدول 14-1: متوسط عدد المواليد أحياء لكل امرأة في سن الإنجاب حسب المستوى التعليمي سنة 2014.....
30	جدول 15-1: متوسط عدد المواليد أحياء لكل امرأة متزوجة أو أرملة أو مطلقة حسب الفئة العمرية سنة 2014.....
31	جدول 16-1: متوسط عدد المواليد أحياء لكل امرأة متزوجة أو أرملة أو مطلقة حسب المستوى التعليمي سنة 2014.....
31	جدول 17-1: متوسط عمر المرأة عند أول زواج حسب الفئة العمرية إلى غاية 2014.....
32	جدول 18-1: متوسط عمر المرأة عند أول زواج حسب المستوى التعليمي إلى غاية 2014.....
32	جدول 19-1: المتزوجات قبل سن 18 سنة حسب الفئة العمرية سنة 2014.....
33	جدول 20-1: نسب الزواج قبل سن 18 سنة حسب الفئة العمرية سنة 2014.....
34	جدول 21-1: المتزوجات قبل سن 18 سنة حسب المستوى التعليمي سنة 2014.....
34	جدول 22-1: نسب الزواج قبل سن 18 سنة حسب المستوى التعليمي سنة 2014.....
36	جدول 23-1: رؤساء الأسر حسب الفئة العمرية سنة 2014.....
37	جدول 24-1: رؤساء الأسر حسب عدد أفراد الأسرة سنة 2014.....
38	جدول 1-2: الأطفال (3-5 سنوات) المزاولين لمرحلة ما قبل الدراسة سنة 2014.....
41	جدول 2-2: تمدريس الأطفال (6-14 سنة) سنة 2014.....
41	جدول 3-2: تمدريس الشباب (17-24 سنة) سنة 2014.....
43	جدول 4-2: الأطفال (3-5 سنة) دون المزاولين للابتدائي حسب المسافة الفاصلة بين المسكن وأقرب مؤسسة ما قبل الدراسة سنة 2014.....
44	جدول 5-2: الأطفال (6-14 سنة) دون المزاولين للإعدادي حسب المسافة الفاصلة بين المسكن وأقرب مدرسة ابتدائية سنة 2014.....
45	جدول 6-2: الأطفال (12-17 سنة) دون المزاولين للثانوي حسب المسافة الفاصلة بين المسكن وأقرب مدرسة اعدادية سنة 2014.....
45	جدول 7-2: المتدربين حسب المعتمديات والمدة الزمنية المستغرقة للتنقل من المسكن لمقر الدراسة خلال 2014.....
47	جدول 8-2: المتدربين حسب وسيلة النقل الأساسية المستعملة للتنقل من المسكن لمقر الدراسة خلال 2014.....
47	جدول 9-2: السكان (10 سنوات فما فوق) حسب المستوى التعليمي سنة 2014.....
49	جدول 10-2: رؤساء الأسر حسب المستوى التعليمي سنة 2014.....
50	جدول 11-2: نسبة الأمية (10 سنوات فما فوق) حسب الفئة العمرية سنة 2014.....
51	جدول 12-2: الأميين (10 سنوات فما فوق) حسب الفئة العمرية سنة 2014.....
52	جدول 13-2: أصحاب الشهادات حسب نوع الشهادة سنة 2014.....
53	جدول 14-2: أصحاب شهادات التعليم العالي حسب الاختصاص سنة 2014.....
55	جدول 15-2: أصحاب شهادات التكوين حسب الاختصاص سنة 2014.....



- جدول 2-16: نسبة استعمال الحاسوب (3 سنوات فما فوق) حسب الفئة العمرية سنة 2014..... 56
- جدول 2-17: مستعملي الحاسوب (3 سنوات فما فوق) حسب الفئة العمرية سنة 2014..... 57
- جدول 2-18: نسبة استعمال الانترنت (3 سنوات فما فوق) حسب الفئة العمرية سنة 2014..... 58
- جدول 2-19: مستعملي الانترنت (3 سنوات فما فوق) حسب الفئة العمرية سنة 2014..... 59
- جدول 1-3: السكان (15-24 سنة) حسب الوضعية الاقتصادية سنة 2014..... 60
- جدول 2-3: الناشطين (15 سنة فما فوق) ونسب النشاط سنة 2014..... 62
- جدول 3-3: المشتغلين (15 سنة فما فوق) حسب الحالة المدنية سنة 2014..... 63
- جدول 4-3: المشتغلين (15 سنوات فما فوق) حسب المستوى التعليمي سنة 2014..... 64
- جدول 5-3: المشتغلين (15 سنة فما فوق) حسب الفئة العمرية سنة 2014..... 65
- جدول 6-3: المشتغلين (15 سنوات فما فوق) حسب قطاع التشغيل سنة 2014..... 65
- جدول 7-3: المشتغلين (15 سنوات فما فوق) حسب المهنة سنة 2014..... 66
- جدول 8-3: المشتغلين (15 سنوات فما فوق) حسب الوضعية المهنية سنة 2014..... 68
- جدول 9-3: المشتغلين (15 سنوات فما فوق) حسب طبيعة العمل سنة 2014..... 69
- جدول 10-3: المشتغلين (15 سنوات فما فوق) حسب مدة عقد العمل سنة 2014..... 70
- جدول 11-3: نسبة البطالة (15 سنوات فما فوق) حسب الحالة المدنية سنة 2014..... 71
- جدول 12-3: نسبة البطالة (15 سنة فما فوق) حسب المستوى التعليمي سنة 2014..... 72
- جدول 13-3: نسبة البطالة (15 سنة فما فوق) حسب الفئة العمرية سنة 2014..... 73
- جدول 14-3: العاطلين (15 سنة فما فوق) حسب مدة البطالة سنة 2014..... 74
- جدول 15-3: رؤساء الأسر حسب الوضعية الاقتصادية سنة 2014..... 75
- جدول 16-3: رؤساء الأسر المشتغلين حسب الوضعية المهنية سنة 2014..... 75
- جدول 17-3: المشتغلين (18-59 سنة) حسب نوعية التغطية الاجتماعية سنة 2014..... 77
- جدول 18-3: المشتغلين (18-59 سنة) المنخرطين حسب الوضعية المهنية سنة 2014..... 78
- جدول 19-3: المشتغلين (18-59 سنة) غير المنخرطين حسب الوضعية المهنية سنة 2014..... 79
- جدول 20-3: المشتغلين (18-59 سنة) المنخرطين حسب مدة عقد العمل سنة 2014..... 80
- جدول 21-3: المشتغلين (18-59 سنة) غير المنخرطين حسب مدة عقد العمل سنة 2014..... 80
- جدول 22-3: المشتغلين (15 سنة فما فوق) حسب المدة الزمنية المستغرقة للتنقل من المسكن لمقر العمل سنة 2014..... 81
- جدول 23-3: المشتغلين (15 سنة فما فوق) حسب وسيلة النقل الأساسية المستعملة للتنقل من المسكن لمقر العمل سنة 2014..... 82
- جدول 1-4: السكان حسب المسافة الفاصلة بين المسكن وأقرب مستشفى محلي سنة 2014..... 84
- جدول 2-4: نسبة السكان الذين تفوق المسافة الفاصلة بين المسكن وأقرب مستشفى محلي (6 كلم أو أكثر) حسب الفئة العمرية سنة 2014..... 85
- جدول 3-4: السكان حسب المسافة الفاصلة بين المسكن وأقرب مستوصف أو مركز صحي سنة 2014..... 86
- جدول 4-4: نسبة السكان الذين تفوق المسافة الفاصلة بين المسكن وأقرب مستوصف أو مركز صحي (6 كلم أو أكثر) حسب الفئة العمرية سنة 2014..... 87
- جدول 5-4: نسب التغطية الصحية حسب الفئة العمرية سنة 2014..... 89
- جدول 6-4: السكان حسب نوعية التغطية الصحية سنة 2014..... 90
- جدول 1-5: الهجرة الداخلية بين المعتمديات خلال 2009-2014..... 91
- جدول 2-5: توزيع المهاجرين حسب معتمدية الإقامة سنة 2014 والسبب الرئيسي للهجرة الداخلية خلال 2009-2014..... 92
- جدول 3-5: الهجرة الخارجية خلال 2009-2014..... 93



- جدول 4-5: توزيع المهاجرين حسب معتمدية الإقامة سنة 2014 والسبب الرئيسي للهجرة الخارجية خلال 2009-2014..... 93
- جدول 6-1: نسبة معاناة الصعوبات حسب الفئة العمرية سنة 2014..... 95
- جدول 6-2: ذوي الصعوبات حسب الفئة العمرية سنة 2014..... 96
- جدول 6-3: ذوي الصعوبات حسب درجة الصعوبة سنة 2014..... 97
- جدول 6-4: ذوي الصعوبات حسب نوع الإعاقة سنة 2014..... 98
- جدول 6-5: نسبة إمتلاك بطاقة إعاقة لدى ذوي الصعوبات حسب الفئة العمرية سنة 2014..... 100
- جدول 6-6: ذوي الصعوبات المالكين لبطاقة إعاقة حسب الفئة العمرية سنة 2014..... 100
- جدول 6-7: نسبة ذوي الصعوبات المالكين لبطاقة إعاقة حسب نوع الإعاقة سنة 2014..... 101
- جدول 6-8: ذوي الصعوبات المالكين لبطاقة إعاقة حسب نوع الإعاقة سنة 2014..... 102
- جدول 6-9: نسبة التمدرس لدى ذوي الصعوبات (6-24 سنة) حسب الفئة العمرية سنة 2014..... 104
- جدول 6-10: البطالة لدى ذوي الصعوبات (15 سنة فما فوق) سنة 2014..... 105
- جدول 6-11: المسنين (60 سنة فما فوق) ونسبة الإعالة سنة 2014..... 106
- جدول 6-12: المسنين (60 سنة فما فوق) حسب الحالة المدنية سنة 2014..... 108
- جدول 6-13: المسنين (60 سنة فما فوق) حسب الفئة العمرية سنة 2014..... 109
- جدول 6-14: المسنين (60 سنة فما فوق) حسب مصدر الدخل سنة 2014..... 110
- جدول 6-15: المسنين (60 سنة فما فوق) المكفولين من قبل أحد الأقارب سنة 2014..... 111

قائمة الرسوم

- رسم 1-1: فجوات النوع الاجتماعي في التوزيع النسبي بين النساء والرجال حسب الفئة العمرية سنة 2014..... 22
- رسم 2-1: فجوات النوع الاجتماعي في التوزيع النسبي بين النساء والرجال حسب الحالة المدنية سنة 2014..... 23
- رسم 3-1: متوسط عدد المواليد أحياء لكل امرأة في سنّ الإنجاب سنة 2014..... 28
- رسم 4-1: متوسط عدد المواليد أحياء لكل امرأة متزوجة أو أرملة أو مطلقة سنة 2014..... 30
- رسم 5-1: نسب الزواج قبل سن 18 سنة حسب الفئة العمرية سنة 2014..... 33
- رسم 6-1: نسب الزواج قبل سن 18 سنة حسب المستوى التعليمي سنة 2014..... 34
- رسم 7-1: فجوات النوع الاجتماعي في التوزيع النسبي بين النساء والرجال رؤساء الأسر حسب الفئة العمرية سنة 2014..... 36
- رسم 8-1: فجوات النوع الاجتماعي في التوزيع النسبي بين النساء والرجال رؤساء الأسر حسب عدد أفراد الأسرة سنة 2014..... 37
- رسم 1-2: فجوات النوع الاجتماعي في التوزيع النسبي بين الفتيات والفتيان (3-5 سنوات) دون المزاويلين للإبتدائي حسب المسافة الفاصلة بين المسكن وأقرب مؤسسة ما قبل الدراسة سنة 2014..... 42
- رسم 2-2: فجوات النوع الاجتماعي في التوزيع النسبي بين الفتيات والفتيان (6-14 سنة) دون المزاويلين للإعدادي حسب المسافة الفاصلة بين المسكن وأقرب مدرسة ابتدائية سنة 2014..... 43
- رسم 3-2: فجوات النوع الاجتماعي في التوزيع النسبي بين الفتيات والفتيان (12-17 سنة) دون المزاويلين للثانوي حسب المسافة الفاصلة بين المسكن وأقرب مدرسة إعدادية سنة 2014..... 44
- رسم 4-2: فجوات النوع الاجتماعي في التوزيع النسبي بين الفتيات والفتيان المتدربين حسب المدة الزمنية المستغرقة للتنقل من المسكن لمقر الدراسة سنة 2014..... 46
- رسم 5-2: فجوات النوع الاجتماعي في التوزيع النسبي بين الفتيات والفتيان المتدربين حسب وسيلة النقل الأساسية المستعملة للتنقل من المسكن لمقر الدراسة سنة 2014..... 46
- رسم 6-2: فجوات النوع الاجتماعي في التوزيع النسبي بين الفتيات والفتيان من الفئة العمرية (10 سنوات فما فوق) حسب المستوى التعليمي سنة 2014..... 48
- رسم 7-2: فجوات النوع الاجتماعي في التوزيع النسبي بين رئيسات ورؤساء الأسر حسب المستوى التعليمي سنة 2014..... 49
- رسم 8-2: فجوات النوع الاجتماعي في نسب الأمية (10 سنوات فما فوق) بين النساء والرجال حسب الفئة العمرية سنة 2014..... 50
- رسم 9-2: فجوات النوع الاجتماعي في التوزيع النسبي بين النساء والرجال الأميين (10 سنوات فما فوق) حسب الفئة العمرية سنة 2014..... 51
- رسم 10-2: فجوات النوع الاجتماعي في التوزيع النسبي بين النساء والرجال أصحاب الشهادات حسب نوع الشهادة سنة 2014..... 52
- رسم 11-2: فجوات النوع الاجتماعي في التوزيع النسبي بين النساء والرجال أصحاب شهادات التعليم العالي حسب الاختصاص سنة 2014..... 53
- رسم 12-2: فجوات النوع الاجتماعي في التوزيع النسبي بين النساء والرجال أصحاب شهادات التكوين حسب الاختصاص سنة 2014..... 54
- رسم 13-2: فجوات النوع الاجتماعي في نسبة استعمال الحاسوب (3 سنوات فما فوق) بين النساء والرجال سنة 2014..... 55
- رسم 14-2: فجوات النوع الاجتماعي في نسبة استعمال الحاسوب (3 سنوات فما فوق) بين النساء والرجال حسب الفئة العمرية سنة 2014..... 56
- رسم 15-2: فجوات النوع الاجتماعي في نسبة استعمال الانترنت (3 سنوات فما فوق) بين النساء والرجال سنة 2014..... 57
- رسم 16-2: فجوات النوع الاجتماعي في نسبة استعمال الانترنت (3 سنوات فما فوق) بين النساء والرجال حسب الفئة العمرية سنة 2014..... 58
- رسم 1-3: فجوات النوع الاجتماعي في التوزيع النسبي بين النساء والرجال (15-24 سنة) حسب الوضعية الاقتصادية سنة 2014..... 60
- رسم 2-3: فجوات النوع الاجتماعي في التوزيع النسبي بين النساء والرجال المشتغلين (15 سنة فما فوق) حسب الحالة المدنية سنة 2014..... 62
- رسم 3-3: فجوات النوع الاجتماعي في التوزيع النسبي بين النساء والرجال المشتغلين (15 سنة فما فوق) حسب المستوى التعليمي سنة 2014..... 63
- رسم 4-3: فجوات النوع الاجتماعي في التوزيع النسبي بين النساء والرجال المشتغلين (15 سنة فما فوق) حسب الفئة العمرية سنة 2014..... 64
- رسم 5-3: فجوات النوع الاجتماعي في التوزيع النسبي بين النساء والرجال المشتغلين (15 سنة فما فوق) حسب طبيعة العمل سنة 2014..... 68



- رسم 3-6: فجوات النوع الاجتماعي في التوزيع النسبي بين النساء والرجال المشتغلين (15 سنة فما فوق) حسب مدة عقد العمل سنة 2014
69.....
- رسم 3-7: فجوات النوع الاجتماعي في نسب البطالة بين النساء والرجال (15 سنة فما فوق) حسب الحالة المدنية سنة 2014
70.....
- رسم 3-8: فجوات النوع الاجتماعي في نسب البطالة بين النساء والرجال (15 سنة فما فوق) حسب المستوى التعليمي سنة 2014
71.....
- رسم 3-9: فجوات النوع الاجتماعي في نسب البطالة بين النساء والرجال (15 سنة فما فوق) حسب الفئة العمرية سنة 2014
72.....
- رسم 3-10: فجوات النوع الاجتماعي في التوزيع النسبي بين النساء والرجال العاطلين (15 سنة فما فوق) حسب مدة البطالة سنة 2014
73.....
- رسم 3-11: فجوات النوع الاجتماعي في التوزيع النسبي بين النساء والرجال رؤساء الأسر حسب الوضعية الاقتصادية سنة 2014
74.....
- رسم 3-12: فجوات النوع الاجتماعي في التوزيع النسبي بين النساء والرجال المشتغلين (18-59 سنة) المنخرطين حسب الوضعية المهنية سنة
2014
77.....
- رسم 3-13: فجوات النوع الاجتماعي في التوزيع النسبي بين النساء والرجال المشتغلين (18-59 سنة) غير المنخرطين حسب الوضعية المهنية
سنة 2014
78.....
- رسم 3-14: فجوات النوع الاجتماعي في التوزيع النسبي بين النساء والرجال المشتغلين (18-59 سنة) المنخرطين حسب مدة عقد العمل سنة
2014
79.....
- رسم 3-15: فجوات النوع الاجتماعي في التوزيع النسبي بين النساء والرجال المشتغلين (18-59 سنة) غير المنخرطين حسب مدة عقد العمل
سنة 2014
80.....
- رسم 3-16: فجوات النوع الاجتماعي في التوزيع النسبي بين النساء والرجال المشتغلين (15 سنة فما فوق) حسب المدة الزمنية المستغرقة
للتنقل من المسكن لمقر العمل سنة 2014
81.....
- رسم 3-17: فجوات النوع الاجتماعي في التوزيع النسبي بين النساء والرجال المشتغلين (15 سنة فما فوق) حسب وسيلة النقل الأساسية
المستعملة للتنقل من المسكن لمقر العمل سنة 2014
82.....
- رسم 4-1: فجوات النوع الاجتماعي في التوزيع النسبي بين النساء والرجال حسب المسافة الفاصلة بين المسكن وأقرب مستشفى محلي سنة
2014
84.....
- رسم 4-2: فجوات النوع الاجتماعي بين نسب النساء والرجال الذين تفوق المسافة الفاصلة بين المسكن وأقرب مستشفى محلي (6 كلم أو
أكثر) حسب الفئة العمرية سنة 2014
85.....
- رسم 4-3: فجوات النوع الاجتماعي في التوزيع النسبي بين النساء والرجال حسب المسافة الفاصلة بين المسكن وأقرب مستوصف أو مركز
صحي سنة 2014
86.....
- رسم 4-4: فجوات النوع الاجتماعي بين نسب النساء والرجال الذين تفوق المسافة الفاصلة بين المسكن وأقرب مستوصف أو مركز صحي (6
كلم أو أكثر) حسب الفئة العمرية سنة 2014
87.....
- رسم 4-5: فجوات النوع الاجتماعي في نسب التغطية الصحية بين النساء والرجال حسب الفئة العمرية سنة 2014
89.....
- رسم 4-6: فجوات النوع الاجتماعي في التوزيع النسبي بين النساء والرجال حسب نوعية التغطية الصحية سنة 2014
90.....
- رسم 5-1: صافي الهجرة الداخلية خلال 2009-2014
91.....
- رسم 5-2: صافي الهجرة الخارجية خلال 2009-2014
92.....
- رسم 6-1: فجوات النوع الاجتماعي في نسب معاناة الصعوبات بين النساء والرجال سنة 2014
95.....
- رسم 6-2: فجوات النوع الاجتماعي في التوزيع النسبي بين النساء والرجال ذوي الصعوبات حسب الفئة العمرية سنة 2014
95.....
- رسم 6-3: فجوات النوع الاجتماعي في التوزيع النسبي بين النساء والرجال ذوي الصعوبات حسب درجة الصعوبة سنة 2014
97.....
- رسم 6-4: فجوات النوع الاجتماعي في التوزيع النسبي بين النساء والرجال ذوي الصعوبات حسب نوع الإعاقة سنة 2014
98.....
- رسم 6-5: فجوات النوع الاجتماعي في نسب إمتلاك بطاقة إعاقة بين النساء والرجال من ذوي الصعوبات سنة 2014
99.....
- رسم 6-6: فجوات النوع الاجتماعي في نسب إمتلاك بطاقة إعاقة بين النساء والرجال من ذوي الصعوبات حسب الفئة العمرية سنة 2014
100.....



- رسم 6-7: فجوات النوع الاجتماعي في نسب إمتلاك بطاقة إعاقة بين النساء والرجال من ذوي الصعوبات حسب نوع الإعاقة سنة 2014. 101
- رسم 6-8: فجوات النوع الاجتماعي في نسب التمدرس بين النساء والرجال من ذوي الصعوبات حسب الفئة العمرية سنة 2014. 104
- رسم 6-9: فجوات النوع الاجتماعي في نسب البطالة بين النساء والرجال من ذوي الصعوبات سنة 2014. 105
- رسم 6-10: فجوات النوع الاجتماعي في التوزيع النسبي بين النساء والرجال (60 سنة فما فوق) حسب الحالة المدنية سنة 2014. 108
- رسم 6-11: فجوات النوع الاجتماعي في التوزيع النسبي بين النساء والرجال (60 سنة فما فوق) حسب الفئة العمرية سنة 2014. 109
- رسم 6-12: فجوات النوع الاجتماعي في التوزيع النسبي بين النساء والرجال (60 سنة فما فوق) حسب مصدر الدخل سنة 2014. 110
- رسم 6-13: فجوات النوع الاجتماعي في نسب الكفالة بين النساء والرجال (60 سنة فما فوق) سنة 2014. 111



قائمة الفرائط

- 21 خارطة 1-1: معدل الرجالة سنة 2014
- 35 خارطة 2-1: معدل الرجالة في صفوف رؤساء الأسر سنة 2014
- 39 خارطة 1-2: فجوات النوع الاجتماعي في نسب الالتحاق بمرحلة ما قبل الدراسة بين الفتيات والفتيان سنة 2014
- 40 خارطة 2-2: فجوات النوع الاجتماعي في نسب تـمدرس الأطفال (6-14 سنة) بين الفتيات والفتيان سنة 2014
- 61 خارطة 1-3: فجوات النوع الاجتماعي في نسب النشاط بين النساء والرجال سنة 2014
- 76 خارطة 2-3: فجوات النوع الاجتماعي في نسب التغطية الاجتماعية بين النساء والرجال المشغلين (18-59 سنة) سنة 2014
- 87 خارطة 1-4: فجوات النوع الاجتماعي في نسب التغطية الصحية بين النساء والرجال سنة 2014
- 94 خارطة 1-6: فجوات النوع الاجتماعي في نسب معاناة الصعوبات بين النساء والرجال سنة 2014
- 106 خارطة 2-6: فجوات النوع الاجتماعي في نسب الإعاقة بين النساء والرجال سنة 2014

الملخص التنفيذي

بخصوص التحصيل العلمي والمعرفي، لم تتجاوز الفجوة بين الجنسين في نسب التمدريس للفئات العمرية (3-5) سنوات و(6-14) سنة النقطة الواحدة على الصعيد الجهوي، وقد بلغت في صفوف الفتيات 36.0% و91.9% على التوالي بولاية سيدي بوزيد، مقابل 55.3% و96.1% على التوالي وطنيا. وعرفت نسبة التمدريس (17-24) سنة ارتفاعا لدى الفتيات بفارق ناهز 8.4 نقطة مقارنة بالفتيان بنسبة 39.4%، ورغم ذلك تُعد هذه النسبة أقل من المستوى الوطني (51.4%). فيما يتعلق بالمستوى التعليمي للسكان (10 سنوات فما فوق)، تتضاعف الأمية في صفوف النساء مقارنة بالرجال حيث بلغت 39.7% و20.2% على التوالي. وتعمق الفجوة بين الجنسين في صفوف رؤساء الأسر، حيث تصل نسبة الأمية لدى النساء رئيسات الأسر إلى حدود 79.7% بولاية سيدي بوزيد، مقابل 32.7% فقط لدى الرجال.

وبخصوص استغلال واستعمال وسائل تكنولوجيا المعلومات والتي من شأنها أن تعكس المهارات والمكتسبات التقنية والمهنية لأصحابها، تشير بيانات التعداد تقارب في نسب استعمال الحاسوب ونسب استعمال الانترنت بين الجنسين مع تقدم طفيف لدى النساء لا يتجاوز النقطة على المستوى الجهوي بالنسبة للشريحة العمرية (3 سنوات فما فوق)، حيث بلغت هذه النسب في صفوف النساء (3 سنوات فما فوق) 27.6% و27.4% على التوالي.

بخصوص التمكين الاقتصادي للمرأة، لا

تزال نسبة النساء النشيطات أقل بكثير من نسب الرجال النشيطين (24.0% مقابل 61.9%) على الصعيد الجهوي والمحلي. وبالرغم من ذلك ترتفع نسبة البطالة في صفوفهن إلى حدود 27.6% مقابل 12.8% فقط في صفوف الرجال. وتتفاقم البطالة في صفوف الشباب

على المستوى الديمغرافي، بلغ عدد سكان ولاية سيدي بوزيد حوالي 429.9 ألف نسمة. وقد ناهز معدل الرجالة 1.00، مقابل 0.99 على المستوى الوطني. ويتساوى نسبيا مؤشر متوسط العمر لدى النساء (31 سنة) مقارنة بالرجال (31 سنة) دون أن يتجاوز الفرق بينهم السنة بكامل المعتمديات. من جهة أخرى، بلغ مؤشر العمر الوسيط 29 سنة في صفوف النساء مقابل 27 سنة لدى الرجال.

بالنسبة للحالة المدنية، تكمن الفوارق بين الجنسين خاصة في نسب العزوبة ونسب الترميل حيث تبلغ النسب في صفوف النساء 39.0% و7.3% على التوالي مقابل 45.8% و0.9% على التوالي في صفوف الرجال على المستوى الجهوي. وتنسحب ظاهرة ترميل النساء وزواج الرجل بكامل المعتمديات بنسب متفاوتة.

وبلغ معدل المواليد أحياء لكل امرأة في سن الانجاب بولاية زغوان 1.35 مولودا، و0.09 مولودا للنساء (15-19 سنة). في المقابل، ناهز متوسط عدد المواليد الأحياء للنساء المتزوجات أو الأزامل أو المطلقات 2.70 مولودا، مقابل 2.33 مولودا على المستوى الوطني.

وبلغ معدل سن المرأة عند أول زواج بولاية سيدي بوزيد حوالي 22 سنة. ويرتفع هذا المعدل بارتفاع المستوى التعليمي، حيث ناهز على الصعيد الجهوي 21 سنة لدى النساء الأميات و25 سنة لدى النساء ذوات مستوى تعليمي عالي. من جهة أخرى، بلغ عدد المتزوجات قبل سن 18 سنة حوالي 12.2 ألف امرأة، لتناهز بذلك نسبة زواج النساء قبل سن 18 سنة بولاية سيدي بوزيد 12.4%.

وأمام الهيمنة الرجالية، بلغ معدل الرجالة في صفوف رؤساء الأسر 7.7 رجلا لكل امرأة رئسية أسرة. وأبرزت البيانات أن 21.1% من رئيسات الأسر يعشن بمفردهن في حين لا تتعدى نسبة الرجال رؤساء الأسر ذات الفرد الواحد 2.4% على المستوى الجهوي.

في صفوف الرجال خلال الفترة 2009-2014. ومثل العمل السبب الرئيسي لهجرة الرجال بين المعتمديات 38.6% من مجموع أسباب الهجرة مقابل 18.4% بالنسبة للنساء. في المقابل، تنقلت 36.4% من النساء إلى معتمدية أخرى بسبب الزواج، الذي لم يمثل سوى 19.0% من أسباب تغيير معتمدية الإقامة بالنسبة للرجال.

وسجلت حركة الهجرة الخارجية خلال الخماسية الأخيرة (2009-2014) بولاية سيدي بوزيد ارتفاعا في عدد الرجال المغادرين للخارج (خاصة بمعتمدية سبالة اولاد عسكر) مقابل ارتفاع طفيف في عدد النساء الوافدات، حيث بلغ صافي الهجرة خلال هذه الفترة (-1070) لدى الرجال و50 لدى النساء.

وتوزعت أسباب الهجرة للخارج لدى النساء بين أسباب اقتصادية (العمل) وأسباب عائلية (الزواج) وأسباب دراسية حيث مثلت 56.9% و22.8% و15.6% على التوالي. في حين هاجر 89.1% من الرجال للعمل بالخارج.

بخصوص الفئات الخصوصية، ناهز عدد

الأشخاص ذوي الصعوبات بولاية سيدي بوزيد 10.3 ألف شخص، لتبلغ بذلك نسبة معاناة الصعوبات 2.4% (2.1% في صفوف الفتيات/النساء).

وتتمتلك 37.1% فقط من الفتيات/ النساء ذوي الصعوبات بطاقة إعاقة، في حين تصل النسبة إلى 46.4% في صفوف الفتيان/الرجال.

بالنسبة للإدماج المدرسي لذوي الصعوبات بولاية سيدي بوزيد، لوحظ إقبال أكبر من قبل الفتيات مقارنة بالفتيان على مقاعد الدراسة حيث بلغت نسبة التمدريس لديهن للشريحة العمرية (6-14 سنة) و(15-24 سنة) 61.9% و24.6% على التوالي، في حين كانت هذه النسب في حدود 59.3% و13.1% على التوالي في صفوف الفتيان.

وفي إطار متابعة الإدماج الاقتصادي لهذه الفئات، ناهزت نسبة البطالة لدى النساء ذوي الصعوبات 33.5%، مسجلة بذلك ارتفاعا بـ14.3 نقطة مقارنة

(15-29 سنة) بولاية سيدي بوزيد، حيث تصل إلى حدود 41.3% لدى الفتيات وإلى 23.6% لدى الفتيان.

وتبعاً للمهمة الاقتصادية الموكولة عادة لرئيس الأسرة، تنخفض نسب البطالة في صفوفهم لكن تبقى مرتفعة في صفوف النساء رئيسات الأسر مقارنة بالرجال من خلال تسجيل 11.7% و5.2% على التوالي على الصعيد الجهوي.

بالنسبة للمشاركة في مراكز القرار، لم تتجاوز نسبة النساء المشتغلات كمديرات وإطارات تسيير ووكيلات 1.1% من مجموع النساء المشتغلات، في حين تصل نسبهن على الصعيد الوطني إلى حدود 3.6%.

من جهة أخرى، ناهزت نسبة الانخراط بالصناديق الاجتماعية في صفوف المشتغلين (18-59 سنة) حوالي 44.7% بولاية سيدي بوزيد، بفجوة بين الجنسين ناهزت 8.6 نقطة لصالح الرجال، حيث بلغت نسبة الانخراط في صفوفهن 46.8% مقابل 38.2% فقط لدى النساء.

على المستوى الصحي، تتكافؤ نسبيا فرص

الإلتحاق والوصول للمؤسسات الصحية بين الجنسين من خلال تقارب التوزيع الجغرافي لكليهما ونادرا ما تتجاوز الفجوات في توزيع النساء والرجال حسب المسافات النقطتين بكامل المعتمديات.

وترتفع نسبة التغطية الصحية بولاية سيدي بوزيد في صفوف النساء مقارنة بالرجال، حيث تتمتع 81.1% منهن بهذه التغطية مقابل 73.0% فقط من الرجال. لكن وفي حين ترتفع نسبة الرجال المتمتعين بالتغطية الصحية عن طريق الصناديق الاجتماعية التي يتنمون لها (27.9% من مجموع الرجال)، نجد أنّ أغلب النساء (61.2%) يتمتعن بالتغطية الصحية كأولي حق، بفارق 34.3 نقطة مقارنة بالرجال.

بالنسبة للتحرك والهجرة، بينت المعطيات

تباين صافي الهجرة الداخلية بين معتمديات ولاية سيدي بوزيد دون تسجيل تفاوتات كبيرة بين الجنسين حيث ناهز هذا المؤشر (-3666) في صفوف النساء و(-4166)



بالرجال على المستوى الجهوي. وتبقى هذه النسبة جيدة إذا ما تمّ مقارنتها بالصعيد الوطني أين بلغت 24.1% في صفوفهن.

بالنسبة للمسنين (60 سنة فما فوق)، فقد تمّ إحصاء قرابة 46.3 ألف مسن بولاية سيدي بوزيد (49.8% منهم من النساء). وعرفت نسب الإعالة تقريبا في صفوف النساء والرجال بـ 16.6% و 17.3% على التوالي.

وتوزعت مسنات ولاية سيدي بوزيد أساسا بين من هن متزوجات (58.3%) ومن بقين مرملات (36.8%)، في حين 92.0% من الرجال المسنين هم في حالة زواج. من جهة أخرى، تفتقر 60.2% من مسنات ولاية سيدي بوزيد لوجود جارية أو مصدر مالي لتأمين ضروريات الحياة، في حين يعيش 41.1% فقط من المسنين الرجال دون أية جارية. من جهة أخرى، نجد أنّ 29.1% من المسنات هنّ بكفالة أحد الأقارب، مقابل تواجد 13.5% فقط من الرجال المسنين بهذه الوضعية.

أهم المؤشرات الإحصائية

القيمة على مستوى الولاية			القيمة على المستوى الوطني			مؤشر أهداف التنمية المستدامة	المؤشر
المجموع	نساء	رجال	المجموع	نساء	رجال		
الخصائص الديمغرافية حسب النوع الاجتماعي							
429,9	215,2	214,6	10982,4	5510,2	5472,2		عدد السكان (بالألف)
1,00	-	-	0,99	-	-		معدل الرجالة
31	31	31	32	32	32		متوسط العمر (سنة)
28	29	27	30	30	29		العمر الوسيط (سنة)
42,4	39,0	45,8	36,8	32,5	41,2		نسبة العزاب (%)
52,5	52,3	52,8	56,8	56,7	57,0		نسبة المتزوجين (%)
4,2	7,3	0,9	5,1	9,0	1,2		نسبة المرمولين (%)
0,9	1,4	0,4	1,3	1,8	0,7		نسبة المطلقين (%)
1,35	-	-	1,33	-	-		متوسط عدد المواليد أحياء لكل امرأة في سن الإنجاب (مولود)
0,09	-	-	0,07	-	-	2-7-3	متوسط عدد المواليد أحياء لكل امرأة في سن (15-19 سنة) (مولود)
2,70	-	-	2,33	-	-		متوسط عدد المواليد أحياء لكل امرأة متزوجة أو أرملة أو مطلقة (مولود)
22	-	-	22	-	-		متوسط عمر المرأة عند أول زواج (سنة)
12234	-	-	317899	-	-		المتزوجات قبل سن 18 سنة (امرأة)
12,4	-	-	11,2	-	-	1-3-5	نسب زواج النساء قبل سن 18 سنة (%)
94,1	10,8	83,2	2771,2	400,8	2370,3		عدد رؤساء الأسر (بالألف)
7,7	-	-	5,9	-	-		معدل الرجالة في صفوف رؤساء الأسر
4,6	21,1	2,4	6,2	24,6	3,1		نسبة رؤساء الأسر ذات الفرد الواحد (%)
المساواة بين الجنسين في الحصول على المعرفة							
36,1	36,0	36,2	55,4	55,3	55,5	2-2-4	نسبة الالتحاق بمرحلة ما قبل الدراسة (%)
91,7	91,9	91,5	95,9	96,1	95,7		نسبة التمدريس (6-14 سنة) (%)
35,2	39,4	31,0	47,0	51,4	42,6	1-3-4	نسبة التمدريس (17-24 سنة) (%)
30,0	39,7	20,2	19,3	25,6	12,8	1-6-4	نسبة الأمية (10 سنوات فما فوق) (%)
38,1	79,7	32,7	24,7	55,6	19,5		نسبة الأمية لدى رؤساء الأسر (%)
27,4	27,6	27,3	45,1	45,0	45,2	1-4-4	نسبة استعمال الحاسوب (3 سنوات فما فوق) (%)
27,6	27,4	27,8	44,2	43,9	44,4	1-8-17	نسبة استعمال الانترنت (3 سنوات فما فوق) (%)
مشاركة المرأة في النشاط الاقتصادي ومكانتها في القوة العاملة							
38,0	43,5	32,5	27,4	29,6	25,2	1-6-8	نسبة الشباب (15-24 سنة) خارج دائرة التعليم والعمالة والتدريب (%)
42,6	24,0	61,9	46,5	28,2	65,5		نسبة النشاط (%)
1,0	1,0	1,0	1,7	0,7	2,1	2-2-9	نسبة المشتغلين في الصناعات المعملية (%)
1,1	-	-	3,6	-	-	2-5-5	نسبة النساء المديرات وإطارات التسيير والوكيلات (%)
17,0	27,6	12,8	14,8	22,5	11,4		نسبة البطالة (%)
29,6	41,3	23,6	30,2	36,4	26,4		نسبة البطالة (15-29 سنة) (%)
5,5	11,7	5,2	3,7	8,4	3,5		نسبة البطالة لدى رؤساء الأسر (%)
44,7	38,2	46,8	65,3	66,9	64,7		نسبة المشتغلين (18-59 سنة) المنخرطين بالصناديق الاجتماعية (%)
تكافؤ فرص التمتع بالخدمات الصحية بين الجنسين							
77,1	81,1	73,0	81,3	84,3	78,4	2-8-3	نسب التغطية الصحية (%)
19,2	10,5	27,9	33,9	23,7	44,1		نسبة السكان المتمتعين بالتغطية الصحية عن طريق الصناديق الاجتماعية (%)
44,1	61,2	26,9	36,3	51,5	21,0		نسبة السكان المتمتعين بالتغطية كأولي الحق (%)
التحرك والهجرة حسب النوع الاجتماعي							
-7832	-3666	-4166	0	0	0		صافي الهجرة الداخلية بين المعتمديات خلال 2009-2014 (نسمة)
28,5	18,4	38,6	17,2	10,8	24,0		نسبة المهاجرين بين المعتمديات بسبب العمل خلال 2009-2014 (%)



27,7	36,4	19,0	25,5	30,8	19,9		نسبة المهاجرين بين المعتمديات بسبب الزواج خلال 2009-2014 (%)
10,2	7,7	12,7	5,9	5,2	6,6		نسبة المهاجرين بين المعتمديات بسبب الدراسة خلال 2009-2014 (%)
-1020	50	-1070	-22281	7956	-30237		صافي الهجرة الخارجية خلال 2009-2014 (نسمة)
85,9	56,9	89,1	73,4	32,3	81,6		نسبة المهاجرين للخارج بسبب العمل خلال 2009-2014 (%)
3,5	22,8	1,3	9,7	36,4	4,3		نسبة المهاجرين للخارج بسبب الزواج خلال 2009-2014 (%)
9,1	15,6	8,3	14,2	24,7	12,1		نسبة المهاجرين للخارج بسبب الدراسة خلال 2009-2014 (%)
النوع الاجتماعي والمسنين وذوي الاحتياجات الخصوصية							
2,4	2,1	2,7	2,2	2,2	2,2		نسبة معاناة الصعوبات (%)
10,3	4,6	5,7	241,2	119,1	122,0		السكان من ذوي الصعوبات (بالألف)
42,2	37,1	46,4	45,0	40,0	49,9		نسبة إمتلاك بطاقة إعاقة لدى ذوي الصعوبات (%)
60,4	61,9	59,3	70,6	72,3	69,1		نسبة التمدريس لدى ذوي الصعوبات (6-14 سنة) (%)
17,9	24,6	13,1	25,2	32,2	19,5		نسبة التمدريس لدى ذوي الصعوبات (15-24 سنة) (%)
22,8	33,5	19,2	17,0	24,1	14,3	2-5-8	نسبة البطالة لدى ذوي الصعوبات (%)
46,3	23,0	23,2	1249,6	637,3	612,2		عدد المسنين (60 سنة فما فوق) (بالألف)
17,0	16,6	17,3	17,7	17,8	17,6		نسبة الإعالة (%)
2,6	2,7	2,5	2,6	2,7	2,4		نسبة المسنين (60 سنة فما فوق) العزاب (%)
75,2	58,3	92,0	71,1	52,3	90,7		نسبة المسنين (60 سنة فما فوق) المتزوجين (%)
20,8	36,8	5,0	24,9	43,0	6,0		نسبة المسنين (60 سنة فما فوق) المرملين (%)
1,4	2,2	0,5	1,5	2,1	0,9		نسبة المسنين (60 سنة فما فوق) المطلقين (%)
50,6	60,2	41,1	37,1	50,9	22,8		نسبة المسنين (60 سنة فما فوق) غير المنتفعين بأية جرایة (%)
19,2	26,3	12,1	23,5	34,2	12,3		نسبة المسنين (60 سنة فما فوق) المكفولين من قبل أحد الأقارب (%)

المفاهيم والمصطلحات الرئيسية

- ① معدل الرجالة**
هو عدد الرجال لكل امرأة من بين مجموع السكان.
- ① الأسرة**
هي مجموعة من الأشخاص تربطهم أو لا تربطهم صلة قرابة يعيشون تحت سقف نفس المسكن ويتناولون جل الوجبات الغذائية معا.
- ① رئيس الأسرة**
هو أحد أفراد الأسرة الذي يمثل المحور الأساسي للقرارات التي تؤخذ في خصوص أسرته ولا ينحصر هذا المفهوم في القوامة الاقتصادية أي القيام بمسؤولية توفير مداخيلها والانفاق عليها.
- ① الأمية**
حسب تعريف منظمة الأمم المتحدة للتربية والثقافة والعلوم (اليونسكو)، يُعرّف الشخص الأمي بأنه هو الشخص الذي لا يستطيع أن يقرأ ويكتب جملة بسيطة عن حياته اليومية.
- ① مرحلة ما قبل الدراسة**
يُستخدم التعليم قبل المدرسي أو التعليم ما قبل الدراسة في كثير من الدول ومنها الدول العربية وغالباً ما تتم بمستويين هما رياض الأطفال والدراسة التمهيديّة أو ما يسمي أيضا بالتمهيدي أو التحضيري. وتستقبل المؤسسات التعليمية الأطفال دون سن السادسة لتعليمهم بعض الأناشيد ولفظ الكلمات والتعداد ولا تخلو رياض الأطفال من دروس الرياضة والدروس الفنية.
- ① المستوى التعليمي**
هو المستوى الذي بلغه الفرد وقضى فيه على الأقل سنة أتمها بنجاح وإلا فإنّه يقع اعتباره من ذوي المستوى التعليم الذي يسبق ذلك. ويقع اعتماد أربع مستويات تعليمية في هذه النشرة:
- **المستوى العالي** وهو المستوى الجامعي الذي قضى فيه الفرد على الأقل سنة بنجاح،
- **المستوى الثانوي** أو ما يعادله وهو مستوى ما بين الابتدائية ودون الجامعي والذي قضى فيه الفرد على الأقل سنة كاملة أتمها بنجاح أي على الأقل سنة أولى ثانوي سابقا أو السابعة أساسي حالياً،
- **المستوى الابتدائي** وهو المستوى الذي نجح فيه الفرد على الأقل في السنة أولى عند الالتحاق بمرحلة الدراسة ودون بلوغ الاعدادي أو الثانوي سابقاً،
- **لا شيء** أو دون مستوى هو المستوى الذي يسند لكل فرد لم يمضي على الأقل سنة واحدة بنجاح بالمنظومة التعليمية الرسمية.
- ① البطالة**
تم تحديد التعريف القياسي للبطالة في تونس وفقاً للتعريف المعتمد لدى منظمة العمل الدولية (OIT). وقد تم التعريف القياسي للبطالة وفقاً لثلاثة معايير لا بد من توفرها في وقت واحد: أن يكون الفرد الذي يساوي أو يفوق عمره 15 سنة بدون عمل، ومستعد في الوقت الراهن للعمل ويبحث فعلياً عن عمل، خلال فترة مرجعية محددة وهي أسبوع. ويُمكن تفصيل هذه المعايير كالتالي:
- **المعيار الأول "بدون عمل"**: ويعني انعدام تام للعمل أثناء الفترة المرجعية. وهذا المعيار يضمن الفصل بين حالة العمالة وحالة البطالة.
- **المعيار الثاني "يبحث عن عمل"**: ويعني اتخاذ خطوات محددة في فترة قريبة، محددة أيضاً للبحث عن عمل بأجر أو عمل للحساب الخاص. هذا المعيار لا يأخذ مدة العمالة ونوعها بعين الاعتبار، ويشمل هذا المعيار البحث عن عمالة للحساب الخاص، أو عمالة بدوام جزئي، أو مؤقت أو موسمي أو عمل وقتي

① الانخراط بالصناديق الاجتماعية

يعتبر منخرطاً بالصناديق الاجتماعية كل فرد له انخراط بالصندوق الوطني للضمان والحيطة الاجتماعية أو الصندوق الوطني للتقاعد والحيطة الاجتماعية. وتهم هذه المسألة كل فرد عمره 18 سنة أو أكثر.

① وسائل النقل

يُقصد باستعمال وسيلة متمثلة في "سيارة خاصة" كل من يستعمل سيارة خاصة إما هو سائقها أو كمصاحب فيها. ويقصد بـ"ليس هنالك تنقل بتاتا" أن مقر العمل أو الدراسة هو بنفس المكان أو الحي الذي يقطن به الفرد.

① صافي الهجرة

هو عدد الوافدين على المكان المعني بهذا المؤشر يطرح منه عدد المغادرين وذلك خلال فترة مرجعية محددة.

① الأشخاص ذوي الصعوبات

وقع اعتماد الأسئلة التي يوصي بها خبراء "مجموعة واشنطن" لقياس نسبة الإصابة بالإعاقة خلال التعداد العام للسكان والسكنى لسنة 2014. وفي هذه النشرة تم تحليل احصائيات الأفراد ذوي الصعوبات على مختلف درجاتها. ويُعتبر حامل صعوبة كل فرد له على الأقل درجة "بعض الصعوبات" التي يعانها في النظر أو السمع أو المشي أو الاعتناء بنفسه أو في التواصل مع الآخرين.

① معدل الإعاقة أو نسبة إعالة المسنين

هي نسبة إجمالي المعالين المسنين (أي الأشخاص الذين أعمارهم 60 سنة فما فوق) إلى السكان الذين هم في سن النشاط (أي الذين تتراوح أعمارهم ما بين 15 و59 سنة).

ويشمل عموماً أي نوع من العمل تعتبره المعايير الدولية نشاطاً اقتصادياً.

- المعيار الثالث "الاستعداد": لكي يصنف كعاطل يجب أن يكون على استعداد للعمل يعني قادراً أو مستعداً للعمل إذ توفرت له الفرصة، ويستبعد الذين لا يستطيعون البدء في العمل في تاريخ لاحق بسبب بعض العراقيل.

① الاشتغال

تمّ تحديد التعريف القياسي للاشتغال وفقاً لأن يكون الفرد الذي يساوي أو يفوق عمره 15 سنة له عمل، خلال فترة مرجعية محددة وهي أسبوع.

① الناشط

الناشط اقتصادياً هو المساهم فعلاً أو المتاح للمساهمة في إنتاج السلع والخدمات التي تدخل ضمن حدود الإنتاج المبينة في نظام الحسابات الوطنية. ويسمح استخدام تعريف موحد للنشاط الاقتصادي بتسهيل إحصاءات العمل أو في إحصاءات الإنتاج، مما يسهل التحليل المشترك.

① التغطية الصحية

التمتع بالتغطية الصحية، حسب منظمة الصحة العالمية (OMS)، أن يحصل كل فرد على الخدمات الصحية التي يحتاج إليها دون أن يتعرض لضائقة مالية عند سداد مقابلها. وينبغي تغطية المجموعة الكاملة من الخدمات الصحية الضرورية والجيدة، بما في ذلك تعزيز الصحة والوقاية والعلاج والتأهيل والرعاية الملطفة. ويعتبر متمتعاً بالتغطية الصحية في تونس كل فرد منخرطاً بإحدى النظم التالية إما مباشرة أو كأولي الحق أي منخرطاً عن طريق فرد آخر من الأسرة:

- الصندوق الوطني للتأمين على المرض،
- بطاقة العلاج بالتعريف المنخفضة (بطاقة صفراء)،
- بطاقة العلاج المجاني (البطاقة البيضاء)،
- الحالات الأخرى والتي تتضمن شركات التأمين الخاصة أو المقيمين المتمتعين بالتغطية بالخارج.

المحور الأول: الخصائص الديمغرافية حسب النوع الاجتماعي

بلغ عدد سكان ولاية سيدي بوزيد 429912 نسمة في 23 أبريل 2014. مثلت نسبة النساء منهم 50.1% (أي ما يساوي 215238 امرأة)، مقابل 49.9% من الرجال (أي بما يعادل 214674 رجلا). ومثل بذلك معدل الرجالة 1.0 مسجلا تفاوتاً بين المعتمديات من 0.97 بمعتمديتي سيدي بوزيد الشرقية وسبالة أولاد عسكري إلى 1.03 بمعتمدية بئر الحفي.

خارطة 1-1: معدل الرجالة سنة 2014

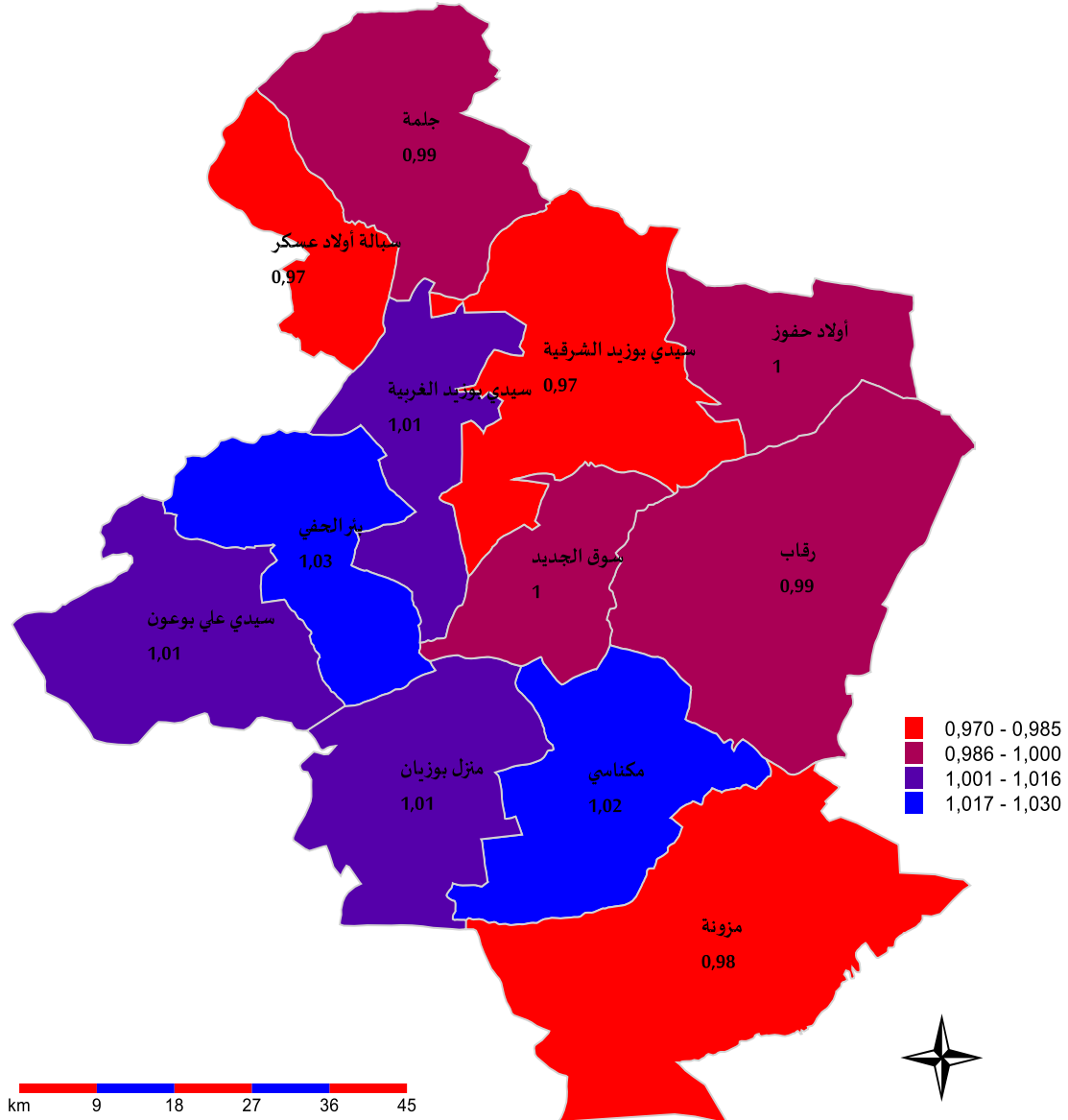

جدول 1-1: توزيع السكان ومعدل الرجالة سنة 2014

معدل الرجالة	عدد السكان			
	المجموع	نساء	رجال	
1,01	73226	36471	36755	سيدي بوزيد الغربية
0,97	49450	25159	24291	سيدي بوزيد الشرقية
0,99	40239	20265	19974	جلمة
0,97	20382	10363	10019	سبالة اولاد عسكر
1,03	38288	18876	19412	بئر الحفي
1,01	28214	14018	14196	سيدي علي بوعون
1,01	25321	12621	12700	منزل بوزيان
1,02	23789	11765	12024	مكناسي
1,00	21660	10806	10854	سوق الجديد
0,98	24766	12527	12239	مزونة
0,99	64998	32595	32403	رقاب
1,00	19579	9772	9807	اولاد حفوز
1,00	429912	215238	214674	الولاية
0,99	10982476	5510227	5472249	الوطني

1- الهيكلة العمرية للسكان

بقراءة للهيكلية العمرية للسكان بولاية سيدي بوزيد المستخرجة من نتائج التعداد العام للسكان والسكنى لسنة 2014، سُجلت أعلى الفجوات بين نسبة النساء ونسبة الرجال مقارنة بمجموع السكان حسب الفئات العمرية بمعتمدية مكناسي وذلك بالفئة العمرية (30-59 سنة) حيث وصلت الفجوة إلى 3.3 نقاط لفائدة النساء. بالمقابل، عرفت الفئة العمرية (5-14 سنة) بمعتمدية سبالة أولاد عسكر أعلى فارق لفائدة الرجال 2.6 نقطة .

بالنسبة للفئة العمرية (15-29 سنة)، يصل الفارق إلى 2.3 نقطة و 1.9 نقطة لصالح الرجال بكل من معتمدية مكناسي ومعتمدية أولاد حفوز. وتكون الفجوة إيجابية لصالح النساء بمعتمديات سبالة أولاد عسكر (بفارق 1.4 نقطة) والرقاب (بفارق 0.8 نقطة) وسيدي بوزيد الشرقية (بفارق 0.7 نقطة) ومنزل بوزيان ومزونة بحوالي 0.5 نقطة.

وفيما يخص الفئة العمرية (0-4 سنة)، تجاوزت النسبة لدى الرجال نسبة النساء بفارق 0.7 نقطة على الصعيد الجهوي. وقد كان هذا الفارق ضئيلا بجل المعتمديات باستثناء معتمديتي سبالة أولاد عسكر والرقاب أين كان الفارق لصالح الرجال بـ 1.5 نقطة و 1.3 نقطة على التوالي.

ولم تتعدى الفجوة بين نسب المسنين ونسب المسنات النقطة الواحدة (0.9 نقطة بمعتمدية أولاد حفوز) وذلك بكافة معتمديات ولاية سيدي بوزيد.

رسم 1-1: فجوات النوع الاجتماعي في التوزيع النسبي بين النساء والرجال حسب الفئة العمرية سنة 2014

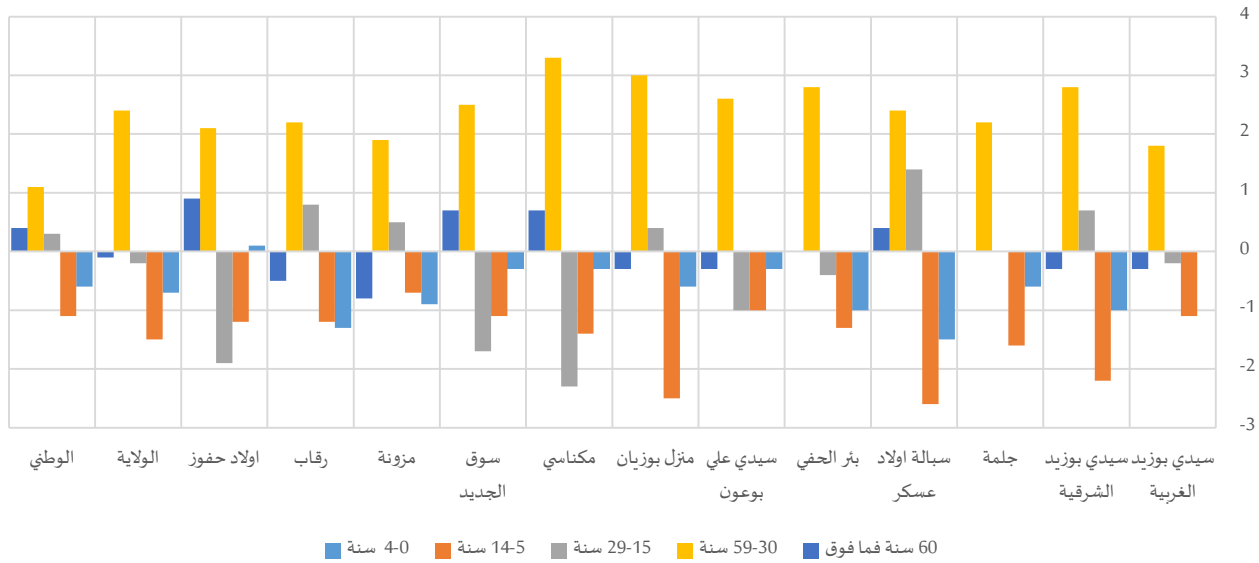

جدول 2-1: هيكلية السكان حسب الفئة العمرية سنة 2014

المجموع	التوزيع النسبي																	
	المجموع		60 سنة فما فوق			59-30 سنة			29-15 سنة			14-5 سنة		4-0 سنة				
			رجال	نساء	المجموع	رجال	نساء	المجموع	رجال	نساء	المجموع	رجال	نساء	المجموع	رجال	نساء		
73226	رجال	نساء	9,4%	9,2%	9,5%	38,9%	39,8%	38,0%	26,6%	26,5%	26,7%	15,6%	15,0%	16,1%	9,6%	9,6%	9,6%	سيدي بوزيد الغربية
49450	رجال	نساء	11,5%	11,3%	11,6%	38,2%	39,6%	36,8%	25,6%	25,9%	25,2%	15,4%	14,3%	16,5%	9,4%	8,9%	9,9%	سيدي بوزيد الشرقية
40239	رجال	نساء	10,3%	10,3%	10,3%	33,2%	34,3%	32,1%	27,6%	27,6%	27,6%	18,6%	17,8%	19,4%	10,2%	9,9%	10,5%	جلزمة
20382	رجال	نساء	10,3%	10,5%	10,1%	34,2%	35,4%	33,0%	28,3%	29,0%	27,6%	17,3%	16,0%	18,6%	9,8%	9,1%	10,6%	سيالة اولاد عسكر
38288	رجال	نساء	10,4%	10,4%	10,4%	36,3%	37,7%	34,9%	27,5%	27,3%	27,7%	15,6%	15,0%	16,3%	10,2%	9,7%	10,7%	بئر الحفي
28214	رجال	نساء	10,2%	10,0%	10,3%	35,9%	37,2%	34,6%	27,8%	27,3%	28,3%	16,0%	15,5%	16,5%	10,2%	10,0%	10,3%	سيدي علي بوعون
25321	رجال	نساء	10,9%	10,7%	11,0%	36,2%	37,7%	34,7%	27,8%	28,0%	27,6%	15,7%	14,5%	17,0%	9,4%	9,1%	9,7%	منزل بوزيان
23789	رجال	نساء	12,5%	12,9%	12,2%	40,0%	41,7%	38,4%	26,2%	25,0%	27,3%	13,4%	12,7%	14,1%	7,8%	7,7%	8,0%	مكناسي
21660	رجال	نساء	11,9%	12,2%	11,5%	36,8%	38,0%	35,5%	29,0%	28,1%	29,8%	13,7%	13,1%	14,2%	8,7%	8,6%	8,9%	سوق الجديد
24766	رجال	نساء	10,0%	9,6%	10,4%	33,5%	34,4%	32,5%	28,6%	28,9%	28,4%	17,2%	16,9%	17,6%	10,7%	10,2%	11,1%	مزونة
64998	رجال	نساء	10,9%	10,7%	11,2%	36,4%	37,5%	35,3%	25,8%	26,2%	25,4%	16,3%	15,7%	16,9%	10,5%	9,9%	11,2%	رقاب
19579	رجال	نساء	14,5%	15,0%	14,1%	38,6%	39,7%	37,6%	25,1%	24,1%	26,0%	13,2%	12,6%	13,8%	8,5%	8,6%	8,5%	اولاد حفوز
429912	رجال	نساء	10,8%	10,7%	10,8%	36,7%	37,9%	35,5%	26,9%	26,8%	27,0%	15,9%	15,1%	16,6%	9,7%	9,4%	10,1%	الولاية
10982476	رجال	نساء	11,4%	11,6%	11,2%	39,4%	39,9%	38,8%	24,9%	25,1%	24,8%	15,1%	14,6%	15,7%	9,2%	8,9%	9,5%	الوطني

وبتحليل كل من متوسط العمر والعمر الوسيط بين معتمديات ولاية سيدي بوزيد، لا نلاحظ وجود فوارق تذكر بين النساء والرجال بأغلب هذه المعتمديات لتستقر في حدود نقطة أو النقطتين كأقصى تقدير لصالح النساء عموماً. وقد شهدت معتمدية أولاد حفوز تسجيل أعلى معدلات متوسط العمر والعمر الوسيط في صفوف النساء، حيث ناهزت 35 سنة و33 سنة على التوالي.

جدول 3-1: متوسط العمر والعمر الوسيط سنة 2014

العمر الوسيط	متوسط العمر		المجموع	متوسط العمر		
	رجال	نساء		رجال	نساء	
المجموع						
29	29	28	31	31	30	سيدي بوزيد الغربية
29	30	29	32	32	31	سيدي بوزيد الشرقية
26	26	25	30	30	29	جلمة
26	27	25	30	31	29	سيالة اولاد عسكر
28	28	27	31	31	30	بئر الحفي
27	28	27	30	30	30	سيدي علي بوعون
28	29	27	31	31	30	منزل بوزيان
31	32	30	33	34	33	مكناسي
29	30	28	32	33	32	سوق الجديد
26	26	26	30	30	29	مزونة
28	29	27	31	31	30	رقاب
32	33	31	34	35	34	اولاد حفوز
28	29	27	31	31	31	الولاية
30	30	29	32	32	32	الوطني

2- الحالة المدنية للسكان

سجلت نسبة المتزوجين فارقا إيجابيا يفوق النقطة مقارنة بنسبة المتزوجات بمعتمديات سيدي بوزيد الشرقية وجلمة وسيالة أولاد عسكر ومنزل بوزيان بفارق 2.7 نقطة و 1.0 نقطة و 3.7 نقطة و 2.1 نقطة على التوالي. ويبقى الفارق ضئيلا في العموم بهذه الفئة إذ لا يتجاوز 0.5 نقطة على المستوى الجهوي.

في المقابل، نلاحظ ارتفاع الفارق في نسبة العزوبة حيث يفوق الفارق لصالح الرجال الـ 11.5 نقطة بمعتمدية أولاد حفوز. وهو فارق كبير مقارنة بمعدل الولاية أو المعدل الوطني الذي لا يتجاوز الـ 8.7 نقطة. كما يُمكن تفسيره بهيمنة الفكر التقليدي الذي يفرض على الرجل تحمل جل المسؤولية الاقتصادية داخل مؤسسة الأسرة وبالتالي تأخر سن الزواج لديه مقارنة بسن الزواج لدى المرأة.

رسم 2-1: فجوات النوع الاجتماعي في التوزيع النسبي بين النساء والرجال حسب الحالة المدنية سنة 2014

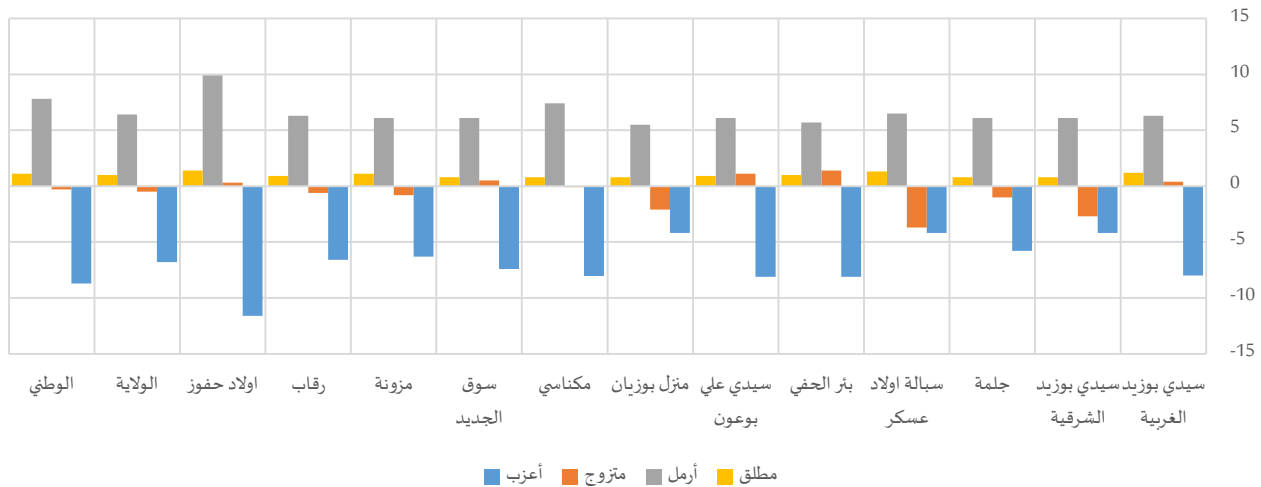



جدول 4-1: السكان (15 سنة فما فوق) حسب الحالة المدنية سنة 2014

المجموع	التوزيع النسبي														
	مطلق			أرمل			متزوج			أعزب					
	المجموع	نساء	رجال	المجموع	نساء	رجال	المجموع	نساء	رجال	المجموع	نساء	رجال			
54812	27505	27307	1,1%	1,7%	0,5%	4,0%	7,1%	0,8%	52,6%	52,8%	52,4%	42,4%	38,4%	46,4%	سيدي بوزيد الغربية
37212	19319	17893	0,8%	1,2%	0,4%	4,2%	7,1%	1,0%	52,6%	51,3%	54,0%	42,4%	40,4%	44,6%	سيدي بوزيد الشرقية
28627	14639	13988	0,7%	1,1%	0,3%	4,0%	7,0%	0,9%	53,1%	52,6%	53,6%	42,2%	39,4%	45,2%	جلمة
14858	7766	7092	1,4%	2,0%	0,7%	4,3%	7,4%	0,9%	53,1%	51,3%	55,0%	41,2%	39,2%	43,4%	سيالة اولاد عسكر
28395	14231	14164	0,9%	1,4%	0,4%	3,7%	6,5%	0,8%	53,0%	53,7%	52,3%	42,5%	38,4%	46,5%	بنر الحفي
20826	10436	10390	0,7%	1,2%	0,3%	4,2%	7,2%	1,1%	50,5%	51,0%	49,9%	44,6%	40,6%	48,7%	سيدي علي بوعون
18948	9642	9306	0,7%	1,1%	0,3%	3,8%	6,5%	1,0%	51,5%	50,5%	52,6%	43,9%	41,9%	46,1%	منزل بوزيان
18726	9359	9367	0,9%	1,3%	0,5%	4,8%	8,5%	1,1%	49,2%	49,2%	49,3%	45,1%	41,1%	49,1%	مكناسي
16801	8456	8345	0,7%	1,1%	0,3%	4,1%	7,1%	1,0%	47,6%	47,8%	47,3%	47,6%	44,0%	51,4%	سوق الجديد
17860	9129	8731	0,8%	1,3%	0,2%	4,0%	7,0%	0,9%	53,5%	53,1%	53,9%	41,7%	38,6%	44,9%	مزونة
47548	24241	23308	0,9%	1,3%	0,4%	4,1%	7,2%	0,9%	55,0%	54,7%	55,3%	40,0%	36,8%	43,4%	رقاب
15319	7699	7620	1,3%	2,0%	0,6%	6,1%	11,0%	1,1%	54,9%	55,0%	54,7%	37,7%	31,9%	43,5%	اولاد حفوز
319932	162422	157509	0,9%	1,4%	0,4%	4,2%	7,3%	0,9%	52,5%	52,3%	52,8%	42,4%	39,0%	45,8%	الولاية
8312222	4219501	4092722	1,3%	1,8%	0,7%	5,1%	9,0%	1,2%	56,8%	56,7%	57,0%	36,8%	32,5%	41,2%	الوطني

2-1- العزاب

بلغت الفجوة في نسب العزوبة بين النساء والرجال ذروتها بالفئة العمرية (20-29 سنة)، حيث فاقت نسب العزوبة لدى الرجال النسب المسجلة لدى النساء وتعدت عتبة الـ 26.0 نقطة (26.3 بمعتمدية الرقاب) بسبب تأخر سن الزواج لدى الرجال أكثر من النساء. وتتفاوت الفجوة في نسبة العزاب حسب الفئة العمرية بين النساء والرجال من معتمدية إلى أخرى لتمتد بالنسبة للفئة العمرية (15-19 سنة) من 2.1 نقطة بمعتمدية سوق الجديد إلى 5.6 نقطة بمعتمدية أولاد حفوز لفائدة الرجال. من جهة أخرى، نجد تباينا كبيرا للفجوة لصالح الرجال بالفئات الأخرى باستثناء الفئة العمرية (60 سنة فما فوق) أين كانت الفجوة إيجابية لصالح النساء بهذه الفئة العمرية بجل المعتمديات.

جدول 5-1: العزاب (15 سنة فما فوق) حسب الفئة العمرية سنة 2014

المجموع	التوزيع النسبي														
	60 سنة فما فوق			59-30 سنة			29-20 سنة			19-15 سنة					
	المجموع	نساء	رجال	المجموع	نساء	رجال	المجموع	نساء	رجال	المجموع	نساء	رجال			
23220	10561	12658	0,9%	1,1%	0,7%	27,4%	28,5%	26,6%	46,0%	44,1%	47,6%	25,6%	26,2%	25,1%	سيدي بوزيد الغربية
15777	7801	7975	0,9%	1,1%	0,6%	29,7%	32,1%	27,3%	44,0%	41,4%	46,6%	25,4%	25,4%	25,4%	سيدي بوزيد الشرقية
12084	5766	6317	1,1%	1,1%	1,0%	21,8%	24,8%	19,2%	47,1%	43,1%	50,7%	30,0%	31,0%	29,0%	جلمة
6125	3047	3078	0,6%	0,7%	0,6%	21,1%	23,1%	19,1%	48,0%	46,4%	49,5%	30,3%	29,8%	30,8%	سيالة اولاد عسكر
12054	5461	6593	1,0%	1,1%	0,9%	25,4%	27,6%	23,7%	47,5%	44,4%	50,1%	26,0%	26,9%	25,3%	بنر الحفي
9296	4234	5063	0,8%	1,0%	0,6%	27,4%	29,9%	25,2%	46,4%	41,8%	50,2%	25,4%	27,3%	23,9%	سيدي علي بوعون
8327	4042	4285	0,8%	0,8%	0,8%	26,1%	28,4%	23,9%	48,0%	45,5%	50,4%	25,1%	25,2%	25,0%	منزل بوزيان
8438	3842	4596	0,6%	0,6%	0,7%	32,4%	34,5%	30,6%	45,6%	43,4%	47,5%	21,3%	21,5%	21,2%	مكناسي
8006	3717	4289	0,8%	0,8%	0,8%	28,4%	29,9%	27,1%	49,6%	47,0%	51,8%	21,2%	22,2%	20,3%	سوق الجديد
7447	3526	3921	0,7%	0,7%	0,8%	19,2%	21,6%	17,0%	50,7%	46,8%	54,3%	29,3%	30,9%	27,9%	مزونة
19032	8913	10119	1,0%	0,9%	1,1%	25,9%	29,0%	23,3%	45,7%	41,9%	49,0%	27,3%	28,1%	26,6%	رقاب
5773	2457	3316	1,1%	1,0%	1,1%	26,8%	26,5%	27,0%	46,6%	43,8%	48,6%	25,6%	28,6%	23,3%	اولاد حفوز
135578	63367	72210	0,9%	1,0%	0,8%	26,3%	28,4%	24,5%	46,7%	43,7%	49,3%	26,1%	26,9%	25,4%	الولاية
3059551	1372898	1686653	1,0%	1,2%	0,9%	23,9%	23,5%	24,3%	47,7%	45,7%	49,3%	27,3%	29,5%	25,5%	الوطني



جدول 6-1: نسب العزاب (15 سنة فما فوق) حسب الفئة العمرية سنة 2014

المجموع	60 سنة فما فوق			59-30 سنة			29-20 سنة			19-15 سنة					
	المجموع	رجال	نساء	المجموع	رجال	نساء	المجموع	رجال	نساء	المجموع	رجال	نساء			
42,4%	38,4%	46,4%	3,0%	3,6%	2,5%	22,4%	20,7%	24,1%	79,7%	68,7%	90,9%	98,2%	96,6%	99,5%	سيدي بوزيد الغربية
42,4%	40,4%	44,6%	2,4%	3,0%	1,8%	24,8%	25,1%	24,4%	81,3%	72,4%	91,0%	97,8%	96,7%	99,0%	سيدي بوزيد الشرقية
42,2%	39,4%	45,2%	3,2%	3,1%	3,2%	19,8%	20,6%	18,9%	77,2%	66,8%	87,6%	96,7%	94,9%	98,5%	جلمة
41,2%	39,2%	43,4%	1,8%	1,8%	1,8%	18,5%	19,2%	17,8%	76,2%	69,2%	84,2%	96,8%	94,6%	99,0%	سبالة اولاد عسكر
42,5%	38,4%	46,5%	3,0%	3,1%	2,9%	22,1%	21,2%	23,0%	78,5%	67,3%	89,5%	96,9%	95,0%	98,8%	بئر الحفي
44,6%	40,6%	48,7%	2,6%	3,0%	2,2%	25,1%	24,3%	26,0%	80,1%	68,2%	91,1%	96,5%	94,0%	98,9%	سيدي علي بوعون
43,9%	41,9%	46,1%	2,4%	2,4%	2,4%	23,7%	24,2%	23,2%	81,9%	74,5%	89,4%	97,1%	95,5%	98,6%	منزل بوزيان
45,1%	41,1%	49,1%	1,8%	1,5%	2,1%	28,7%	27,0%	30,5%	87,7%	79,8%	94,9%	98,4%	97,2%	99,4%	مكناسي
47,6%	44,0%	51,4%	2,6%	2,4%	2,9%	28,5%	27,1%	30,1%	87,3%	79,9%	94,1%	98,5%	97,4%	99,5%	سوق الجديد
41,7%	38,6%	44,9%	2,2%	2,0%	2,4%	17,3%	17,7%	16,8%	78,0%	66,6%	89,8%	97,1%	95,6%	98,7%	مزونة
40,0%	36,8%	43,4%	2,7%	2,4%	3,1%	20,9%	21,2%	20,5%	76,4%	63,7%	90,0%	96,6%	94,1%	99,0%	رقاب
37,7%	31,9%	43,5%	2,2%	1,7%	2,6%	20,4%	16,8%	24,2%	79,8%	67,2%	91,2%	96,1%	93,2%	98,8%	اولاد حفوز
42,4%	39,0%	45,8%	2,6%	2,7%	2,5%	22,6%	22,1%	23,2%	79,8%	69,4%	90,3%	97,3%	95,4%	99,0%	الولاية
36,8%	32,5%	41,2%	2,6%	2,7%	2,4%	16,9%	14,7%	19,3%	77,4%	65,3%	89,9%	97,9%	96,5%	99,2%	الوطني

2-2- التزوجين

بعكس ما تمّ ملاحظته بالنسبة للعزاب، ترتفع نسب المتزوجين في صفوف النساء مقارنة بالرجال قبل سن الأربعين، فقد بلغت نسبة المتزوجات بالفئة العمرية (20-29 سنة) 29.8% مقابل 9.4% لدى الرجال من نفس الفئة العمرية. في المقابل وعلى عكس الرجال، نسجل انخفاض نسبة النساء المتزوجات كلما تقدمن في السن، حيث بلغت نسبتهن 58.3% من مجموع النساء المسنات (60 سنة فما فوق)، في حين أن 92.0% من الرجال المسنين (60 سنة فما فوق) هم من المتزوجين.

جدول 7-1: المتزوجين (15 سنة فما فوق) حسب الفئة العمرية سنة 2014

المجموع	التوزيع النسبي														
	60 سنة فما فوق			59-30 سنة			29-20 سنة			19-15 سنة					
المجموع	رجال	نساء	المجموع	رجال	نساء	المجموع	رجال	نساء	المجموع	رجال	نساء	المجموع	رجال	نساء	
28823	14524	14299	17,5%	12,4%	22,6%	72,9%	72,6%	73,2%	9,3%	14,3%	4,1%	0,4%	0,6%	0,1%	سيدي بوزيد الغربية
19579	9914	9666	22,0%	17,1%	27,0%	69,6%	70,1%	69,0%	8,0%	12,1%	3,7%	0,4%	0,7%	0,2%	سيدي بوزيد الشرقية
15198	7698	7501	20,9%	16,7%	25,2%	67,5%	66,5%	68,5%	10,8%	15,7%	5,9%	0,8%	1,2%	0,4%	جلمة
7887	3987	3901	19,9%	15,8%	24,1%	68,2%	67,9%	68,5%	11,2%	15,1%	7,2%	0,7%	1,2%	0,2%	سبالة اولاد عسكر
15047	7645	7402	20,2%	15,4%	25,1%	69,2%	68,7%	69,6%	10,0%	14,9%	5,0%	0,6%	1,0%	0,3%	بئر الحفي
10510	5327	5183	20,6%	15,3%	26,0%	68,7%	68,4%	69,0%	9,9%	15,0%	4,7%	0,8%	1,3%	0,3%	سيدي علي بوعون
9762	4870	4892	21,8%	17,4%	26,2%	68,7%	69,1%	68,4%	8,9%	12,7%	5,1%	0,6%	0,9%	0,3%	منزل بوزيان
9220	4600	4620	23,9%	18,7%	29,0%	70,1%	71,8%	68,5%	5,7%	9,0%	2,4%	0,3%	0,4%	0,1%	مكناسي
7993	4045	3948	24,7%	20,4%	29,1%	68,0%	68,6%	67,4%	7,0%	10,5%	3,4%	0,3%	0,5%	0,1%	سوق الجديد
9552	4846	4706	19,6%	14,4%	24,9%	68,9%	67,9%	69,8%	10,9%	16,7%	4,9%	0,6%	1,0%	0,3%	مزونة
26143	13248	12894	20,5%	15,4%	25,9%	68,7%	67,7%	69,8%	10,1%	15,8%	4,2%	0,7%	1,1%	0,2%	رقاب
8408	4237	4171	24,4%	18,6%	30,2%	67,1%	68,2%	65,9%	7,9%	12,0%	3,7%	0,7%	1,2%	0,2%	اولاد حفوز
168123	84941	83182	20,7%	15,9%	25,7%	69,4%	69,2%	69,6%	9,3%	14,0%	4,5%	0,6%	0,9%	0,2%	الولاية
4722576	2390979	2331597	18,8%	13,9%	23,8%	72,0%	71,9%	72,1%	8,8%	13,6%	3,9%	0,4%	0,6%	0,1%	الوطني



جدول 8-1: نسب المتزوجين (15 سنة فما فوق) حسب الفئة العمرية سنة 2014

المجموع	60 سنة فما فوق			59-30 سنة			29-20 سنة			19-15 سنة					
	المجموع	نساء	رجال	المجموع	نساء	رجال	المجموع	نساء	رجال	المجموع	نساء	رجال			
52,6%	52,8%	52,4%	73,5%	54,0%	92,1%	73,8%	72,7%	74,9%	19,9%	30,6%	8,9%	1,8%	3,2%	0,4%	سيدي بوزيد الغربية
52,6%	51,3%	54,0%	75,9%	59,6%	92,3%	72,1%	69,7%	74,7%	18,3%	27,0%	8,9%	2,1%	3,2%	1,0%	سيدي بوزيد الشرقية
53,1%	52,6%	53,6%	76,4%	61,4%	91,7%	76,8%	73,7%	80,3%	22,3%	32,5%	12,0%	3,2%	4,8%	1,5%	جلمة
53,1%	51,3%	55,0%	74,5%	57,8%	92,5%	77,1%	73,8%	80,8%	22,8%	29,4%	15,4%	3,1%	5,2%	1,0%	سبالة اولاد عسكر
53,0%	53,7%	52,3%	76,2%	59,8%	92,3%	74,9%	73,9%	76,1%	20,7%	31,6%	10,1%	3,0%	4,8%	1,2%	بنز الحفي
50,5%	51,0%	49,9%	75,2%	58,0%	91,7%	71,4%	69,9%	72,9%	19,4%	30,8%	8,8%	3,4%	5,8%	1,1%	سيدي علي بوعون
51,5%	50,5%	52,6%	77,5%	62,6%	91,9%	73,2%	70,8%	75,8%	17,8%	25,0%	10,4%	2,6%	4,0%	1,3%	متزل بوزيان
49,2%	49,2%	49,3%	73,9%	57,0%	91,3%	67,9%	67,3%	68,5%	12,0%	19,8%	4,9%	1,4%	2,4%	0,5%	مكناسي
47,6%	47,8%	47,3%	76,9%	62,9%	91,6%	68,2%	67,5%	69,0%	12,4%	19,5%	5,8%	1,4%	2,2%	0,5%	سوق الجديد
53,5%	53,1%	53,9%	75,6%	57,9%	92,4%	79,4%	76,4%	82,5%	21,5%	32,6%	9,8%	2,7%	4,2%	1,2%	مزونة
55,0%	54,7%	55,3%	75,5%	58,3%	92,0%	75,9%	73,4%	78,6%	23,1%	35,6%	9,8%	3,2%	5,5%	0,9%	رقاب
54,9%	55,0%	54,7%	71,9%	53,7%	91,2%	74,5%	74,6%	74,5%	19,7%	31,8%	8,8%	3,8%	6,5%	1,2%	اولاد حفوز
52,5%	52,3%	52,8%	75,2%	58,3%	92,0%	73,9%	72,1%	75,9%	19,7%	29,8%	9,4%	2,6%	4,3%	1,0%	الولاية
56,8%	56,7%	57,0%	71,1%	52,3%	90,7%	78,7%	78,1%	79,3%	22,1%	33,8%	9,9%	2,0%	3,3%	0,8%	الوطني

3-2- المرملين

ترتفع نسب المرملين لدى النساء أمام الرجال. لكن، تتعمق الفوارق بين الجنسين خاصة بعد سن الستين، فقد بينت نتائج التعداد أنّ 36.8% من النساء اللاتي تفوق أعمارهن 60 سنة هم من الأرمال. في المقابل، لا تتجاوز نسبة الرجال المسنين الأرمال 5.0% من مجموع الرجال المسنين.

جدول 9-1: المرملين (15 سنة فما فوق) حسب الفئة العمرية سنة 2014

المجموع	التوزيع النسبي														
	60 سنة فما فوق			59-30 سنة			29-20 سنة			19-15 سنة					
المجموع	نساء	رجال	المجموع	نساء	رجال	المجموع	نساء	رجال	المجموع	نساء	رجال	المجموع	نساء	رجال	
2188	1964	224	68,1%	67,5%	73,7%	30,6%	31,4%	23,8%	1,1%	1,0%	2,0%	0,2%	0,2%	0,5%	سيدي بوزيد الغربية
1555	1369	186	74,6%	73,3%	84,1%	24,3%	25,6%	14,8%	1,0%	1,0%	1,1%	0,1%	0,1%	0,0%	سيدي بوزيد الشرقية
1151	1021	130	70,4%	69,1%	80,1%	27,6%	29,3%	14,5%	1,6%	1,2%	5,4%	0,3%	0,4%	0,0%	جلمة
638	577	62	73,2%	72,3%	81,6%	23,8%	25,0%	11,7%	2,7%	2,3%	6,6%	0,3%	0,4%	0,0%	سبالة اولاد عسكر
1041	926	115	73,1%	72,9%	74,5%	24,7%	25,2%	20,4%	2,0%	1,6%	5,1%	0,2%	0,2%	0,0%	بنز الحفي
866	755	112	70,2%	69,6%	74,0%	28,1%	28,6%	24,3%	1,4%	1,3%	1,7%	0,4%	0,4%	0,0%	سيدي علي بوعون
726	628	97	71,3%	70,8%	74,4%	27,2%	28,0%	22,4%	0,8%	0,6%	2,2%	0,7%	0,6%	1,0%	متزل بوزيان
897	796	101	76,1%	75,4%	81,5%	22,6%	23,8%	13,3%	0,8%	0,4%	4,1%	0,5%	0,4%	1,0%	مكناسي
684	601	83	73,4%	73,0%	76,2%	25,0%	25,3%	22,6%	1,2%	1,2%	1,2%	0,4%	0,5%	0,0%	سوق الجديد
719	636	82	70,2%	69,7%	74,6%	26,8%	27,9%	18,0%	2,6%	2,1%	6,2%	0,4%	0,3%	1,2%	مزونة
1965	1755	210	74,1%	73,9%	76,3%	24,3%	24,7%	21,3%	1,3%	1,2%	1,9%	0,3%	0,2%	0,5%	رقاب
933	848	85	74,8%	73,7%	85,5%	24,5%	25,5%	14,5%	0,6%	0,7%	0,0%	0,1%	0,1%	0,0%	اولاد حفوز
13361	11875	1486	72,3%	71,6%	77,8%	26,1%	27,0%	19,1%	1,3%	1,1%	2,8%	0,3%	0,3%	0,4%	الولاية
425363	378091	47271	73,1%	72,4%	78,2%	25,9%	26,7%	20,1%	0,8%	0,8%	1,5%	0,2%	0,2%	0,2%	الوطني



جدول 10-1: نسب المرملين (15 سنة فما فوق) حسب الفئة العمرية سنة 2014

المجموع	60 سنة فما فوق			59-30 سنة			29-20 سنة			19-15 سنة				
	المجموع	رجال	نساء	المجموع	رجال	نساء	المجموع	رجال	نساء	المجموع	رجال	نساء		
4,0%	7,1%	0,8%	21,7%	39,6%	4,7%	2,4%	4,3%	0,4%	0,2%	0,3%	0,1%	0,1%	0,0%	سيدي بوزيد الغربية
4,2%	7,1%	1,0%	20,4%	35,3%	5,5%	2,0%	3,5%	0,3%	0,2%	0,3%	0,0%	0,1%	0,0%	سيدي بوزيد الشرقية
4,0%	7,0%	0,9%	19,5%	33,7%	5,0%	2,4%	4,3%	0,3%	0,3%	0,3%	0,2%	0,1%	0,2%	جلمة
4,3%	7,4%	0,9%	22,2%	38,2%	5,0%	2,2%	3,9%	0,2%	0,4%	0,6%	0,2%	0,1%	0,2%	سبالة اولاد عسكر
3,7%	6,5%	0,8%	19,1%	34,3%	4,3%	1,9%	3,3%	0,3%	0,3%	0,4%	0,2%	0,1%	0,1%	بنز الحفي
4,2%	7,2%	1,1%	21,2%	37,5%	5,6%	2,4%	4,1%	0,6%	0,2%	0,4%	0,1%	0,1%	0,2%	سيدي علي بوعون
3,8%	6,5%	1,0%	18,8%	32,9%	5,2%	2,2%	3,7%	0,5%	0,1%	0,2%	0,1%	0,2%	0,4%	منزل بوزيان
4,8%	8,5%	1,1%	22,9%	39,7%	5,6%	2,1%	3,9%	0,3%	0,2%	0,1%	0,2%	0,2%	0,4%	مكناسي
4,1%	7,1%	1,0%	19,5%	33,4%	5,0%	2,1%	3,7%	0,5%	0,2%	0,3%	0,0%	0,2%	0,4%	سوق الجديد
4,0%	7,0%	0,9%	20,4%	36,7%	4,8%	2,3%	4,1%	0,4%	0,4%	0,5%	0,2%	0,1%	0,2%	مزونة
4,1%	7,2%	0,9%	20,5%	37,2%	4,4%	2,0%	3,5%	0,4%	0,2%	0,4%	0,1%	0,1%	0,2%	رقاب
6,1%	11,0%	1,1%	24,5%	42,6%	5,3%	3,0%	5,6%	0,3%	0,2%	0,4%	0,0%	0,1%	0,1%	اولاد حفوز
4,2%	7,3%	0,9%	20,8%	36,8%	5,0%	2,2%	3,9%	0,4%	0,2%	0,3%	0,1%	0,1%	0,2%	الولاية
5,1%	9,0%	1,2%	24,9%	43,0%	6,0%	2,6%	4,6%	0,4%	0,2%	0,3%	0,1%	0,1%	0,0%	الوطني

4-2- المطلقين

تفوق نسب المطلقين في صفوف النساء النسب المسجلة لدى الرجال خاصة مع التقدم في السن. وما يستدعي الاهتمام أيضا هو ارتفاع نسبة النساء المطلقات من الفئات العمرية المبكرة، فقد ناهزت نسبتهم 0.4% بالفئة العمرية (29-20) سنة مقابل 0.1% لدى الرجال من نفس الفئة العمرية. ويمكن أن يفسر ذلك بسرعة إعادة الزواج للرجال المطلقين في هذه السن أو هجرتهم خارج البلاد. كما تجدر الملاحظة أنّ الفجوة في نسب الطلاق بين الجنسين على مستوى المعتمديات تتعمق خاصة بالفئة العمرية (59-30) سنة لتتراوح بين 0.9 نقطة (بمعتمدية منزل بوزيان) و2.0 نقطة (بمعتمدية أولاد حفوز) لصالح النساء.

جدول 11-1: المطلقين (15 سنة فما فوق) حسب الفئة العمرية سنة 2014

المجموع	التوزيع النسبي														
	60 سنة فما فوق			59-30 سنة			29-20 سنة			19-15 سنة					
	المجموع	رجال	نساء	المجموع	رجال	نساء	المجموع	رجال	نساء	المجموع	رجال	نساء			
581	456	126	20,4%	20,4%	20,3%	73,0%	73,2%	72,2%	6,4%	6,1%	7,5%	0,2%	0,3%	0,0%	سيدي بوزيد الغربية
301	235	66	23,4%	25,8%	15,2%	71,2%	68,7%	79,9%	5,4%	5,5%	4,9%	0,0%	0,0%	0,0%	سيدي بوزيد الشرقية
194	154	40	20,3%	24,3%	4,9%	69,1%	65,9%	81,3%	10,1%	9,1%	13,8%	0,5%	0,6%	0,0%	جلمة
207	155	52	15,3%	15,8%	13,6%	75,3%	73,6%	80,5%	9,4%	10,6%	5,9%	0,0%	0,0%	0,0%	سبالة اولاد عسكر
253	199	54	25,1%	27,1%	17,7%	61,6%	59,5%	69,2%	12,8%	12,8%	13,1%	0,5%	0,6%	0,0%	بنز الحفي
154	121	32	18,3%	17,5%	21,4%	69,7%	69,1%	72,2%	11,9%	13,4%	6,4%	0,0%	0,0%	0,0%	سيدي علي بوعون
133	102	31	26,5%	27,5%	23,2%	64,3%	63,6%	66,5%	8,4%	7,9%	10,3%	0,8%	1,0%	0,0%	منزل بوزيان
171	121	50	24,4%	22,8%	28,3%	71,4%	73,1%	67,3%	4,2%	4,1%	4,4%	0,0%	0,0%	0,0%	مكناسي
119	94	26	20,5%	19,6%	23,8%	72,6%	73,9%	68,0%	6,9%	6,5%	8,2%	0,0%	0,0%	0,0%	سوق الجديد
142	120	22	32,0%	33,6%	23,4%	61,8%	62,4%	58,7%	6,2%	4,1%	17,9%	0,0%	0,0%	0,0%	مزونة
409	325	84	22,3%	22,5%	21,4%	69,3%	69,7%	67,8%	6,9%	6,2%	9,6%	1,5%	1,5%	1,3%	رقاب
205	156	49	20,0%	18,2%	26,0%	74,5%	74,7%	74,0%	4,9%	6,4%	0,0%	0,5%	0,7%	0,0%	اولاد حفوز
2869	2238	631	22,0%	22,6%	19,7%	70,0%	69,4%	72,3%	7,6%	7,5%	7,9%	0,4%	0,5%	0,2%	الولاية
104733	77533	27200	17,8%	17,0%	19,8%	75,3%	75,2%	75,8%	6,5%	7,4%	4,1%	0,4%	0,4%	0,3%	الوطني

جدول 12-1: نسب المطلقين (15 سنة فما فوق) حسب الفئة العمرية سنة 2014

المجموع	60 سنة فما فوق		59-30 سنة			29-20 سنة			19-15 سنة					
	المجموع	رجال	نساء	رجال	نساء	المجموع	رجال	نساء	المجموع	رجال	نساء			
1,1%	1,7%	0,5%	1,7%	2,8%	0,7%	1,5%	2,3%	0,6%	0,3%	0,4%	0,1%	0,0%	0,0%	سيدي بوزيد الغربية
0,8%	1,2%	0,4%	1,2%	2,1%	0,4%	1,1%	1,6%	0,6%	0,2%	0,3%	0,1%	0,0%	0,0%	سيدي بوزيد الشرقية
0,7%	1,1%	0,3%	0,9%	1,8%	0,1%	1,0%	1,5%	0,5%	0,3%	0,4%	0,2%	0,0%	0,1%	جلمة
1,4%	2,0%	0,7%	1,5%	2,2%	0,7%	2,2%	3,1%	1,3%	0,5%	0,8%	0,2%	0,0%	0,0%	سبالة اولاد عسكر
0,9%	1,4%	0,4%	1,6%	2,7%	0,5%	1,1%	1,7%	0,6%	0,4%	0,7%	0,2%	0,0%	0,1%	بئر الحفي
0,7%	1,2%	0,3%	1,0%	1,5%	0,5%	1,1%	1,6%	0,5%	0,3%	0,6%	0,1%	0,0%	0,0%	سيدي علي بوعون
0,7%	1,1%	0,3%	1,3%	2,1%	0,5%	0,9%	1,4%	0,5%	0,2%	0,3%	0,1%	0,0%	0,1%	منزل بوزيان
0,9%	1,3%	0,5%	1,4%	1,8%	1,0%	1,3%	1,8%	0,7%	0,2%	0,2%	0,1%	0,0%	0,0%	مكناسي
0,7%	1,1%	0,3%	1,0%	1,4%	0,5%	1,1%	1,7%	0,4%	0,2%	0,3%	0,1%	0,0%	0,0%	سوق الجديد
0,8%	1,3%	0,2%	1,8%	3,3%	0,4%	1,1%	1,7%	0,3%	0,2%	0,2%	0,2%	0,0%	0,0%	مزونة
0,9%	1,3%	0,4%	1,3%	2,1%	0,5%	1,2%	1,9%	0,5%	0,2%	0,3%	0,1%	0,1%	0,2%	رقاب
1,3%	2,0%	0,6%	1,4%	1,9%	0,9%	2,0%	3,0%	1,0%	0,3%	0,6%	0,0%	0,1%	0,1%	اولاد حفوز
0,9%	1,4%	0,4%	1,4%	2,2%	0,5%	1,3%	1,9%	0,6%	0,3%	0,4%	0,1%	0,0%	0,1%	الولاية
1,3%	1,8%	0,7%	1,5%	2,1%	0,9%	1,8%	2,6%	1,0%	0,4%	0,6%	0,1%	0,0%	0,1%	الوطني

3- الإنجاب

3-1- متوسط عدد المواليد أحياء، لكل امرأة في سن الإنجاب

مثل معدل المواليد على قيد الحياة قرابة 0.09 مولودا لنساء الفئة العمرية (15-19) سنة، وينخفض هذا المعدل انطلاقا من الفئات العمرية الأكبر إلى الأصغر لدى النساء وذلك تبعاً لنجاح برنامج التنظيم العائلي في تونس والحملة التحسيسية المتميزة المرتبطة به التي تراجعت رغم تواصل وجود هذا البرنامج.

رسم 3-1: متوسط عدد المواليد أحياء لكل امرأة في سن الإنجاب سنة 2014

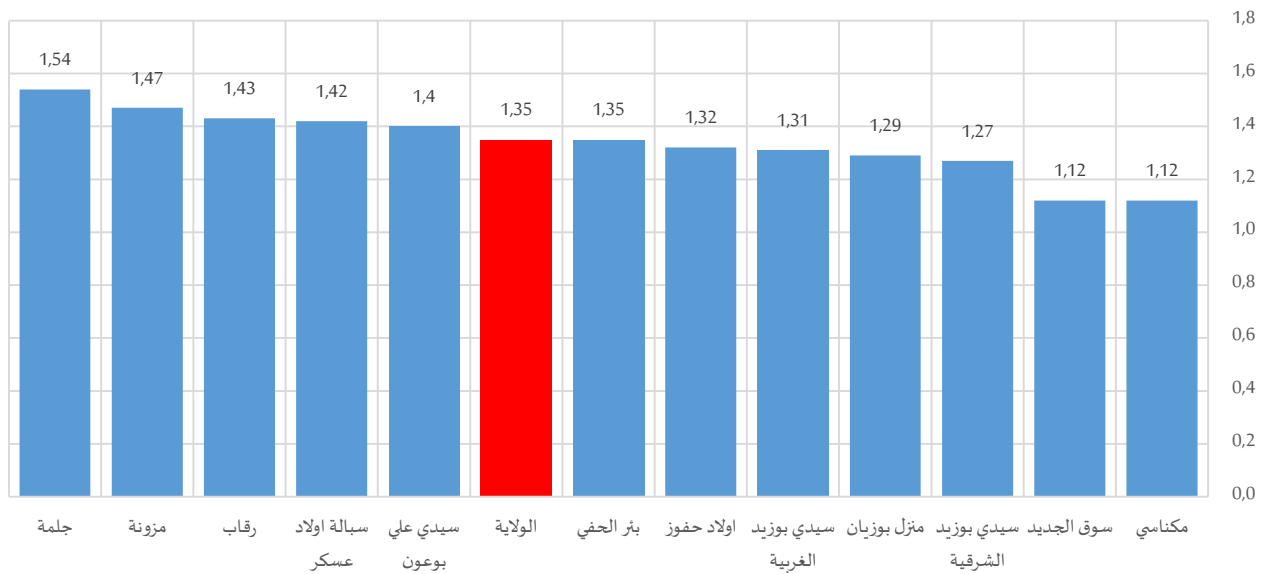

جدول 13-1: متوسط عدد المواليد أحياء لكل امرأة في سنّ الإنجاب حسب الفئة العمرية سنة 2014

المجموع	سنة 49-45	سنة 44-40	سنة 39-35	سنة 34-30	سنة 29-25	سنة 24-20	سنة 19-15 ¹	
1,31	3,26	2,64	1,95	1,25	0,66	0,21	0,08	سيدي بوزيد الغربية
1,27	3,08	2,50	1,91	1,29	0,70	0,21	0,06	سيدي بوزيد الشرقية
1,54	4,07	3,15	2,52	1,63	0,83	0,31	0,10	جلمة
1,42	3,72	3,05	2,28	1,40	0,79	0,25	0,12	سبالة اولاد عسكر
1,35	3,59	2,66	2,06	1,36	0,72	0,27	0,05	بئر الحفي
1,40	3,77	2,78	2,20	1,36	0,76	0,24	0,10	سيدي علي بوعون
1,29	3,71	2,74	2,01	1,23	0,65	0,17	0,09	منزل بوزيان
1,12	2,69	2,11	1,71	1,07	0,40	0,12	0,10	مكناسي
1,12	3,27	2,55	1,69	1,13	0,40	0,15	0,07	سوق الجديد
1,47	4,14	3,07	2,43	1,65	0,74	0,27	0,08	مزونة
1,43	3,36	2,75	2,12	1,55	0,91	0,29	0,11	رقاب
1,32	3,05	2,52	1,93	1,29	0,76	0,25	0,08	اولاد حفوز
1,35	3,43	2,69	2,06	1,36	0,71	0,24	0,09	الولاية
1,33	2,87	2,49	2,07	1,42	0,74	0,22	0,07	الوطني

وتبعاً للمستوى التعليمي للنساء المعنيات، يرتفع متوسط عدد المواليد الأحياء خاصة في صفوف الأميات وذلك من خلال 2.38 مولوداً مقابل 0.81 لذوات المستوى التعليمي العالي.

جدول 14-1: متوسط عدد المواليد أحياء لكل امرأة في سنّ الإنجاب حسب المستوى التعليمي سنة 2014

المجموع	عالي	إعدادي أو ثانوي	ابتدائي أو ما يعادله	لا شيء	
1,31	1,00	0,82	1,59	2,34	سيدي بوزيد الغربية
1,27	0,81	0,68	1,51	2,17	سيدي بوزيد الشرقية
1,54	0,72	0,59	1,24	2,57	جلمة
1,42	0,93	0,57	1,29	2,47	سبالة اولاد عسكر
1,35	0,78	0,62	1,34	2,32	بئر الحفي
1,40	0,74	0,62	1,31	2,33	سيدي علي بوعون
1,29	0,71	0,50	1,31	2,39	منزل بوزيان
1,12	0,71	0,64	1,53	2,13	مكناسي
1,12	0,48	0,46	1,06	2,21	سوق الجديد
1,47	0,76	0,54	1,43	2,41	مزونة
1,43	0,83	0,73	1,55	2,59	رقاب
1,32	0,71	0,61	1,71	2,36	اولاد حفوز
1,35	0,81	0,66	1,44	2,38	الولاية
1,33	1,00	0,86	1,82	2,36	الوطني

¹ مؤشر (2-7-3) ضمن أهداف التنمية المستدامة

3-2- متوسط عدد المواليد أحياء، لكل امرأة متزوجة أو أرملت أو مطلقت

إجمالاً، فإن معدل المواليد أحياء لكل امرأة (المتزوجة أو المطلقة أو الأرملت) ينخفض مع ارتفاع المستوى التعليمي، حيث ناهز 3.4 مولوداً لدى النساء الأميات ليصل إلى 1.75 مولوداً لذوات مستوى تعليمي عالي. ويبرز التباين بين المعتمديات حيث تراوح هذا المعدل بين 2.44 مولوداً (بمعدمية المكناسي) و3.1 مولوداً (بمعدمية المكناسي).

رسم 4-1: متوسط عدد المواليد أحياء لكل امرأة متزوجة أو أرملت أو مطلقة سنة 2014

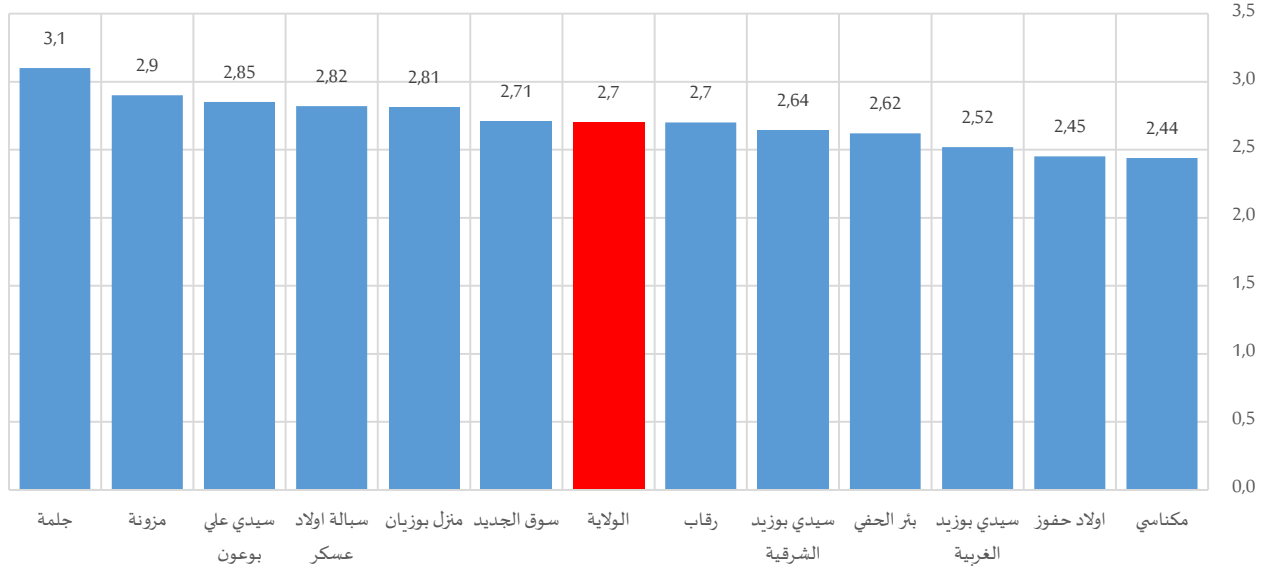

جدول 15-1: متوسط عدد المواليد أحياء لكل امرأة متزوجة أو أرملت أو مطلقة حسب الفئة العمرية سنة 2014

المجموع	سنة 49-45	سنة 44-40	سنة 39-35	سنة 34-30	سنة 29-25	سنة 24-20	سنة 19-15	
2,52	3,75	3,15	2,60	1,95	1,46	1,04	1,37	سيدي بوزيد الغربية
2,64	3,84	3,30	2,69	2,04	1,56	1,13	0,99	سيدي بوزيد الشرقية
3,10	4,67	4,03	3,27	2,48	1,76	1,33	1,05	جلمة
2,82	4,03	3,71	2,94	2,25	1,70	1,06	1,21	سيالة اولاد عسكر
2,62	4,09	3,33	2,78	2,04	1,55	1,07	0,60	بئر الحفي
2,85	4,44	3,67	3,02	2,26	1,62	1,08	1,08	سيدي علي بوعون
2,81	4,27	3,58	2,86	2,11	1,62	1,04	1,08	منزل بوزيان
2,44	3,28	2,92	2,48	1,85	1,23	0,97	1,75	مكناسي
2,71	4,14	3,38	2,62	2,08	1,35	1,01	1,35	سوق الجديد
2,90	4,43	3,70	3,27	2,41	1,56	1,09	0,97	مزونة
2,70	4,00	3,50	2,84	2,23	1,74	1,15	1,22	رقاب
2,45	3,40	2,96	2,50	1,94	1,65	1,05	1,03	اولاد حفوز
2,70	4,01	3,41	2,81	2,13	1,59	1,11	1,11	الولاية
2,33	3,14	2,85	2,5	1,94	1,43	1,04	1,08	الوطني

جدول 16-1: متوسط عدد المواليد أحياء لكل امرأة متزوجة أو أرملة أو مطلقة حسب المستوى التعليمي سنة 2014

المجموع	عالي	إعدادي أو ثانوي	ابتدائي أو ما يعادله	لا شيء	
2,52	1,81	2,14	2,60	3,35	سيدي بوزيد الغربية
2,64	1,74	2,11	2,57	3,34	سيدي بوزيد الشرقية
3,10	1,79	2,18	2,59	3,68	جلمة
2,82	1,97	2,03	2,54	3,36	سبالة اولاد عسكر
2,62	1,60	1,92	2,38	3,26	بئر الحفي
2,85	1,76	2,07	2,51	3,49	سيدي علي بوعون
2,81	1,88	2,07	2,48	3,41	منزل بوزيان
2,44	1,76	2,13	2,54	2,95	مكناسي
2,71	1,57	1,95	2,42	3,36	سوق الجديد
2,90	1,74	2,02	2,62	3,46	مزونة
2,70	1,65	2,02	2,63	3,56	رقاب
2,45	1,68	1,95	2,48	2,90	اولاد حفوز
2,70	1,75	2,07	2,55	3,40	الولاية
2,33	1,70	2,05	2,52	3,08	الوطني

3-3- متوسط العمر عند أول زواج

من خلال ملاحظة متوسط عمر المرأة عند أول زواج عبر الأجيال بولاية سيدي بوزيد، يتبين ارتفاع هذا المعدل لدى النساء من الفئة العمرية (20-29) سنة والفئة العمرية (30-59 سنة) حيث يُناهز 22 و23 سنة على التوالي. في المقابل، لا يتجاوز متوسط عمر النساء المسنات (60 سنة فما فوق) عند أول زواج سن 20 سنة وذلك بحكم العادات الاجتماعية ومحدودية الضغوط الاقتصادية المسلطة على المجتمع في السبعينات. ولا توجد فوارق تذكر بين معتمديات ولاية سيدي بوزيد بهذا الخصوص حيث يتراوح متوسط العمر عند أول زواج بين 22 سنة و23 سنة باستثناء معتمدية مزونة (21 سنة).

جدول 17-1: متوسط عمر المرأة عند أول زواج حسب الفئة العمرية إلى غاية 2014

المجموع	60 سنة فما فوق	59-30 سنة	29-20 سنة	19-15 سنة	
23	20	24	22	17	سيدي بوزيد الغربية
23	20	24	22	17	سيدي بوزيد الشرقية
22	19	23	21	17	جلمة
22	19	23	21	17	سبالة اولاد عسكر
22	20	23	21	17	بئر الحفي
22	20	23	21	17	سيدي علي بوعون
22	20	23	22	17	منزل بوزيان
22	18	24	23	16	مكناسي
23	20	24	22	17	سوق الجديد
21	19	22	21	17	مزونة
22	19	23	21	17	رقاب
22	19	23	21	17	اولاد حفوز
22	19	23	22	17	الولاية
22	20	23	22	17	الوطني

ويرتفع معدل سن المرأة عند أول زواج بارتفاع المستوى التعليمي، حيث بلغ 21 سنة لدى النساء الأميات و26 سنة لدى النساء ذوات مستوى تعليمي عالي.

جدول 18-1: متوسط عمر المرأة عند أول زواج حسب المستوى التعليمي إلى غاية 2014

المجموع	عالي	إعدادي أو ثانوي	ابتدائي أو ما يعادله	لا شيء	
23	27	24	23	21	سيدي بوزيد الغربية
23	26	24	23	22	سيدي بوزيد الشرقية
22	26	22	22	21	جلمة
22	26	23	22	21	سبالة اولاد عسكر
22	26	23	22	22	بئر الحفي
22	25	23	22	21	سيدي علي بوعون
22	27	24	23	21	منزل بوزيان
22	27	24	23	21	مكناسي
23	26	24	24	22	سوق الجديد
21	26	22	22	21	مزونة
22	26	22	23	21	رقاب
22	25	22	22	21	اولاد حفوز
22	26	23	23	21	الولاية
22	26	23	23	21	الوطني

3-4- الزواج قبل سن 18 سنة

منذ صدور مجلة الأحوال الشخصية سنة 1956، وقع تحديد السن الأدنى للزواج بـ 17 سنة للنساء و 20 سنة للرجال. وقد تم تنقيح هذه الأحكام بصدور قانون عدد 32 لسنة 2007 المؤرخ في 14 ماي 2007 ليصبح السن الأدنى للزواج 18 سنة لكلا الجنسين.

وقد بلغ عدد المتزوجات قبل سن 18 سنة بولاية سيدي بوزيد حوالي 12234 امرأة من خلال تعداد سنة 2014، قرابة 1028 منهن تزوجن خلال العشرية الأخيرة. وتعتبر هذه الظاهرة في تقلص عبر الأجيال حيث بلغت نسبة النساء الأحياء واللواتي تزوجن في الخمسينات قبل سن 18 سنة ما يناهز 52.7% (تفوق أعمارهن 60 سنة) من مجموع المتزوجات قبل سن 18 سنة.

جدول 19-1: المتزوجات قبل سن 18 سنة حسب الفئة العمرية سنة 2014

المجموع	التوزيع النسبي				
	60 سنة فما فوق	59-30 سنة	29-20 سنة	19-15 سنة	
1780	47,4%	44,7%	5,4%	2,5%	سيدي بوزيد الغربية
1177	54,3%	39,5%	4,2%	2,0%	سيدي بوزيد الشرقية
1296	48,9%	41,5%	6,9%	2,6%	جلمة
738	51,3%	40,0%	5,0%	3,7%	سبالة اولاد عسكر
995	49,5%	42,0%	5,6%	2,9%	بئر الحفي
624	53,2%	34,8%	7,1%	4,9%	سيدي علي بوعون
716	45,7%	45,5%	5,2%	3,6%	منزل بوزيان
960	67,9%	28,8%	1,6%	1,6%	مكناسي
408	58,9%	36,7%	2,3%	2,2%	سوق الجديد
720	51,9%	38,5%	7,9%	1,7%	مزونة
2080	52,3%	36,9%	7,6%	3,2%	رقاب
739	60,2%	32,3%	4,9%	2,7%	اولاد حفوز
12234	52,7%	38,9%	5,6%	2,8%	الولاية
317899	54,3%	39,5%	4,4%	1,8%	الوطني

ومقارنة بمجموع النساء الأحياء المتزوجات أو اللواتي سبق لهن الزواج، بلغت نسبة الزواج قبل سن 18 سنة في صفوفهن 12.4% على المستوى الجهوي، لترتفع هذه النسبة بمعتمدية المكناسي إلى 17.4% مقابل تسجيل 8.6% بمعتمدية سوق الجديد. ومتابعة للهدف (5) من أهداف التنمية المستدامة لـ"تحقيق المساواة بين الجنسين وتمكين كل النساء والفتيات"، نلاحظ تعمق الفوارق بين معتمديات ولاية سيدي بوزيد بالفئة العمرية (15-19 سنة)، حيث تنتشر ظاهرة الزواج قبل سن 18 سنة في معتمدية المكناسي بهذه الفئة، أين بلغت النسبة 66.1% من بين المتزوجات في الصدد.

رسم 5-1: نسب الزواج قبل سن 18 سنة حسب الفئة العمرية سنة 2014

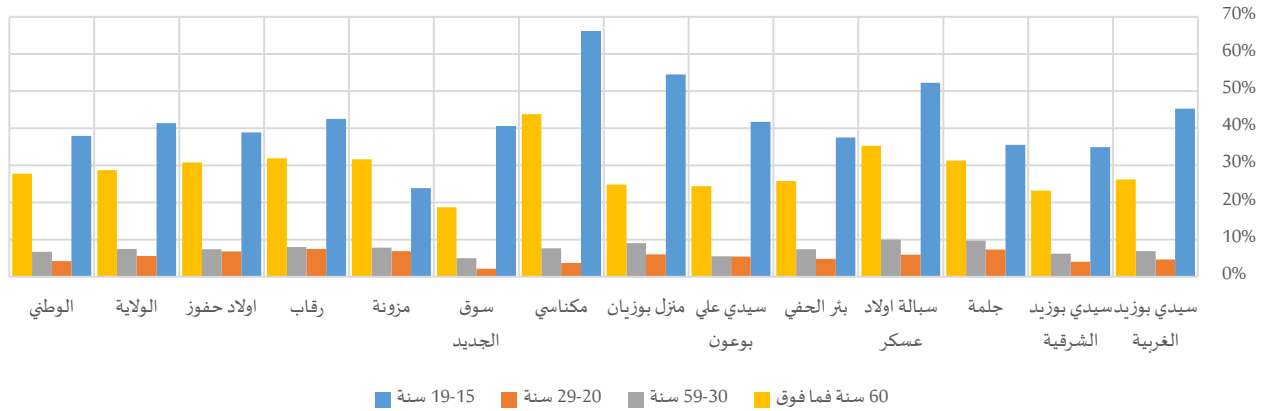

جدول 20-1: نسب الزواج قبل سن 18 سنة حسب الفئة العمرية سنة 2014²

المجموع	19-15 سنة	29-20 سنة	59-30 سنة	60 سنة فما فوق
سيدي بوزيد الغربية	45,3%	4,6%	6,9%	26,2%
سيدي بوزيد الشرقية	34,9%	4,0%	6,2%	23,2%
جلمة	35,5%	7,3%	9,7%	31,3%
سبالا اولاد عسكر	52,3%	5,9%	10,0%	35,3%
بنر الحفي	37,5%	4,8%	7,4%	25,8%
سيدي علي بوعون	41,7%	5,4%	5,5%	24,4%
منزل بوزيان	54,5%	6,0%	9,0%	24,8%
مكناسي	66,1%	3,7%	7,7%	43,8%
سوق الجديد	40,4%	2,1%	5,0%	18,7%
مزونة	23,9%	6,9%	7,8%	31,6%
رقاب	42,5%	7,5%	8,0%	31,9%
اولاد حفوز	38,9%	6,8%	7,4%	30,8%
الولاية	41,4%	5,6%	7,5%	28,7%
الوطني	37,9%	4,2%	6,7%	27,8%

وللإشارة، فإن ما يقارب 0.6% فقط من المتزوجات من اللواتي لم يتجاوز سنهن عند الزواج 18 سنة بلغن مستوى تعليمي عالي، في حين أن نسبة الزواج قبل سن 18 سنة في صفوف الأميات ناهز 16.6%، وهو ما يحيلنا إلى مسألة إعاقة فرص التحصيل العلمي للمرأة من خلال زواجها المبكر.

² الموافق للمؤشر (1-3-5) ضمن أهداف التنمية المستدامة

جدول 21-1: المتزوجات قبل سن 18 سنة حسب المستوى التعليمي سنة 2014

المجموع	التوزيع النسبي				
	عالي	إعدادي أو ثانوي	ابتدائي أو ما يعادله	لا شيء	
1780	0,6%	9,8%	20,9%	68,7%	سيدي بوزيد الغربية
1177	0,4%	6,8%	13,8%	79,0%	سيدي بوزيد الشرقية
1296	0,2%	4,9%	12,6%	82,4%	جلمة
738	0,1%	5,6%	11,2%	83,1%	سبالة اولاد عسكر
995	0,3%	5,7%	13,5%	80,5%	بئر الحفي
624	0,3%	5,4%	12,6%	81,7%	سيدي علي بوغون
716	0,4%	5,5%	9,3%	84,8%	منزل بوزيان
960	0,3%	3,1%	11,0%	85,6%	مكناسي
408	0,0%	4,2%	7,4%	88,4%	سوق الجديد
720	0,2%	5,6%	12,0%	82,2%	مزونة
2080	0,0%	8,6%	14,8%	76,5%	رقاب
739	0,5%	5,5%	18,0%	76,0%	اولاد حفوز
12234	0,3%	6,5%	14,1%	79,1%	الولاية
317899	0,9%	9,9%	21,9%	67,3%	الوطني

رسم 6-1: نسب الزواج قبل سن 18 سنة حسب المستوى التعليمي سنة 2014

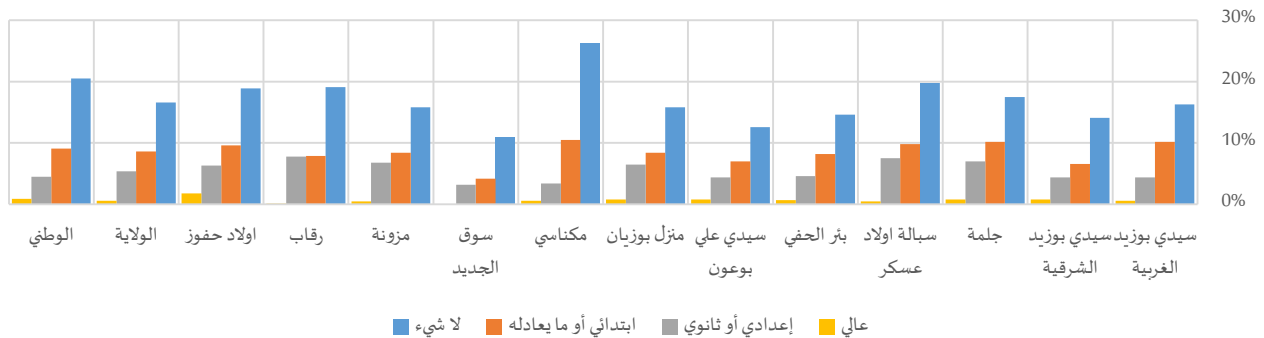

جدول 22-1: نسب الزواج قبل سن 18 سنة حسب المستوى التعليمي سنة 2014

المجموع	عالي	إعدادي أو ثانوي	ابتدائي أو ما يعادله	لا شيء	
10,5%	0,6%	4,4%	10,2%	16,3%	سيدي بوزيد الغربية
10,2%	0,8%	4,4%	6,6%	14,1%	سيدي بوزيد الشرقية
14,6%	0,8%	7,0%	10,2%	17,5%	جلمة
15,6%	0,5%	7,5%	9,8%	19,8%	سبالة اولاد عسكر
11,3%	0,7%	4,6%	8,2%	14,6%	بئر الحفي
10,1%	0,8%	4,4%	7,0%	12,6%	سيدي علي بوغون
12,8%	0,8%	6,5%	8,4%	15,8%	منزل بوزيان
17,4%	0,6%	3,4%	10,5%	26,2%	مكناسي
8,6%	0,0%	3,2%	4,2%	11,0%	سوق الجديد
12,9%	0,5%	6,8%	8,4%	15,8%	مزونة
13,6%	0,1%	7,8%	7,9%	19,1%	رقاب
14,1%	1,8%	6,3%	9,6%	18,9%	اولاد حفوز
12,4%	0,6%	5,4%	8,6%	16,6%	الولاية
11,2%	0,9%	4,5%	9,1%	20,5%	الوطني

4- الفصائص الديمغرافية لرئيس الأسرة

رغم تجاوز مفهوم رئاسة الأسرة من مفهوم القوامة الاقتصادية إلى مفهوم أشمل يتعلق بأخذ القرار الذي يهيم كل الأسرة، يتواصل ضعف تقلد المرأة لهذه المهمة مقابل سيطرة رجالية، إذ لم تمثل الأسر التي تتأثرها امرأة سوى 11.6% من مجموع الأسر. وبلغ بذلك معدل الرجالة في صفوف رؤساء أسر ولاية سيدي بوزيد حوالي 7.7 رجلا عن كل امرأة (مقابل 5.2 على الصعيد الوطني). وقد تراوح هذا المعدل بين 5.7 (بمعدمية سبالة أولاد عسكري) و 10.7 (بمعدمية مزونة) بين مختلف المعتمديات.

خارطة 1-2: معدل الرجالة في صفوف رؤساء الأسر سنة 2014

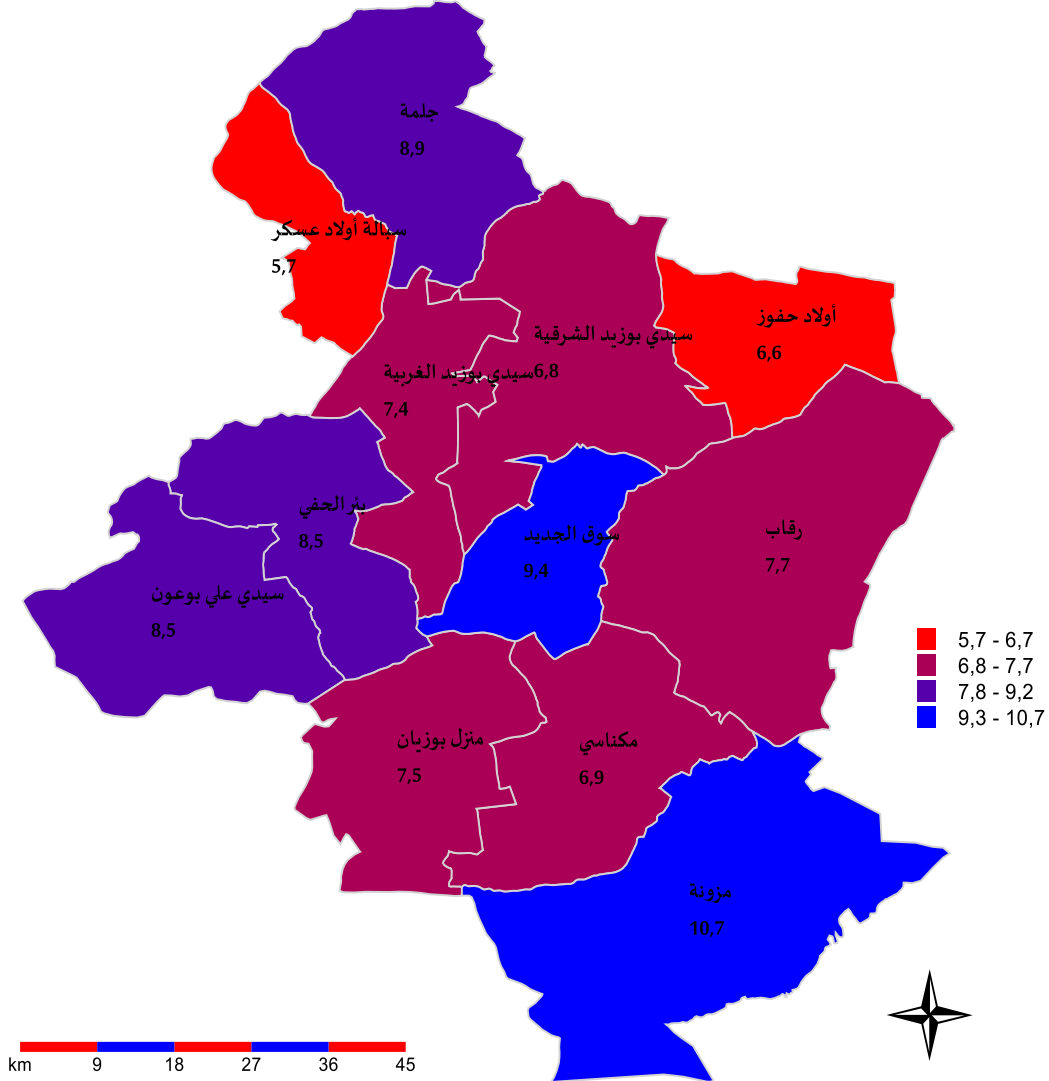

4-1- الفئة العمرية لرئيس الأسرة

يفوق عمر 52.5% من النساء رئيسات الأسر سن الستين، فيما لا ينتهي سوى 26.4% من الرجال رؤساء الأسر لهذه الفئة العمرية. وما يلفت الانتباه في الفجوة بين الرجال والنساء بين المعتمديات هو ضعف الفارق في التوزيع النسبي بين الرجال والنساء بكل المعتمديات بالنسبة للفئة العمرية (20-29 سنة) إذ يصل أقصاه إلى 3.7 نقطة بمعدمية سبالة أولاد عسكري. فيما يتعلق بالفئة العمرية (60 سنة فما فوق)، يعود الفرق الإيجابي لصالح النساء بالدرجة الأولى بسبب ارتفاع نسب النساء اللواتي يعشن دون زوج إما بصفة أرامل أو مطلقات على نقيض الوضع لدى الرجال.

رسم 7-1: فجوات النوع الاجتماعي في التوزيع النسبي بين النساء والرجال رؤساء الأسر حسب الفئة العمرية سنة 2014

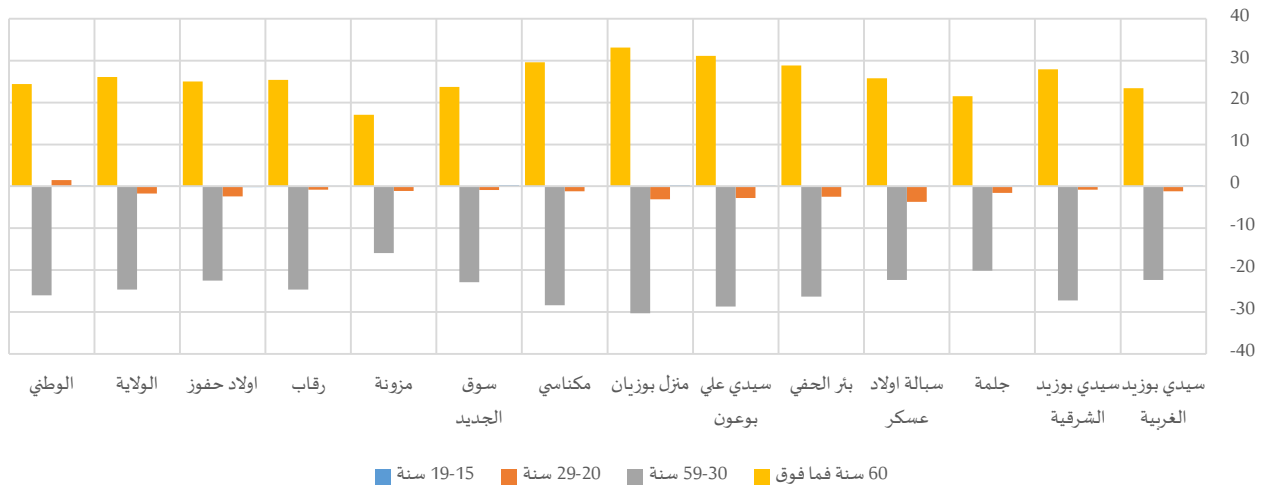

جدول 23-1: رؤساء الأسر حسب الفئة العمرية سنة 2014

المجموع	التوزيع النسبي												المجموع	نساء	رجال
	60 سنة فما فوق			سنة 59-30			سنة 29-20			سنة 19-15					
	المجموع	نساء	رجال	المجموع	نساء	رجال	المجموع	نساء	رجال	المجموع	نساء	رجال			
16844	2005	14838	25,4%	46,0%	22,6%	70,7%	51,0%	73,3%	3,8%	2,7%	3,9%	0,1%	0,3%	0,1%	سيدي بوزيد الغربية
11173	1433	9740	31,8%	56,1%	28,2%	65,1%	41,4%	68,6%	3,0%	2,3%	3,1%	0,1%	0,2%	0,1%	سيدي بوزيد الشرقية
7889	799	7090	28,4%	47,7%	26,2%	67,0%	49,0%	69,1%	4,4%	3,0%	4,6%	0,2%	0,3%	0,1%	جلمة
4598	688	3910	28,8%	50,8%	25,0%	65,3%	46,3%	68,6%	5,7%	2,6%	6,3%	0,2%	0,3%	0,2%	سبالة اولاد عسكر
8352	879	7473	28,8%	54,6%	25,8%	67,0%	43,4%	69,7%	4,1%	1,9%	4,4%	0,1%	0,1%	0,1%	بئر الحفي
5943	627	5316	30,1%	58,0%	26,9%	65,9%	40,3%	69,0%	3,8%	1,3%	4,1%	0,2%	0,3%	0,1%	سيدي علي بوعون
5643	663	4981	31,0%	60,2%	27,1%	64,5%	37,7%	68,0%	4,2%	1,5%	4,6%	0,3%	0,6%	0,3%	منزل بوزيان
5305	675	4630	33,7%	59,6%	30,0%	64,4%	39,7%	68,1%	1,7%	0,7%	1,9%	0,1%	0,0%	0,1%	مكناسي
4342	419	3922	31,4%	52,8%	29,1%	66,0%	45,3%	68,2%	2,6%	1,7%	2,6%	0,1%	0,2%	0,0%	سوق الجديد
4724	403	4321	27,4%	43,1%	26,0%	69,4%	54,9%	70,8%	3,1%	2,1%	3,2%	0,1%	0,0%	0,1%	مزونة
14582	1669	12913	29,2%	51,7%	26,3%	67,1%	45,3%	69,9%	3,5%	2,8%	3,6%	0,1%	0,2%	0,1%	رقاب
4755	622	4133	34,9%	56,6%	31,6%	62,5%	42,9%	65,4%	2,5%	0,5%	2,9%	0,1%	0,0%	0,2%	اولاد حفوز
94150	10883	83267	29,4%	52,5%	26,4%	66,8%	45,1%	69,7%	3,6%	2,1%	3,8%	0,1%	0,2%	0,1%	الولاية
2771202	400859	2370344	28,0%	48,8%	24,4%	67,4%	45,2%	71,2%	4,5%	5,8%	4,3%	0,1%	0,3%	0,1%	الوطني

2-4- رئيس الأسرة وعدد أفرادها

بالرجوع إلى التوزيع النسبي للنساء والرجال رؤساء الأسر حسب عدد أفراد الأسرة، يتبين ارتفاع نسبة النساء رئيسات الأسر من مجموع النساء اللواتي يعشن بمفردهن مقابل ما يشهده التوزيع النسبي للرجال، حيث ناهزت النسبة 21.1% و 2.4% على التوالي على المستوى الجهوي. وتتعمق الفوارق في هذا الصدد، خاصة بمعتمديتي سبالة أولاد عسكر وأولاد حفوز أين تفوق الفجوة بين الجنسين الـ 25 نقطة.

على نقيض ذلك، ترتفع نسبة الرجال رؤساء الأسر ذات (أكثر من 5 أفراد) مقارنة بما هو عليه لدى النساء، حيث تتراوح الفجوات بكافة المعتمديات بين 17.8 نقطة (بمعتمدية سيدي بوزيد الغربية) و 27.5 نقطة (بمعتمدية جلمة).

رسم 8-1: فجوات النوع الاجتماعي في التوزيع النسبي بين النساء والرجال رؤساء الأسر حسب عدد أفراد الأسرة سنة 2014

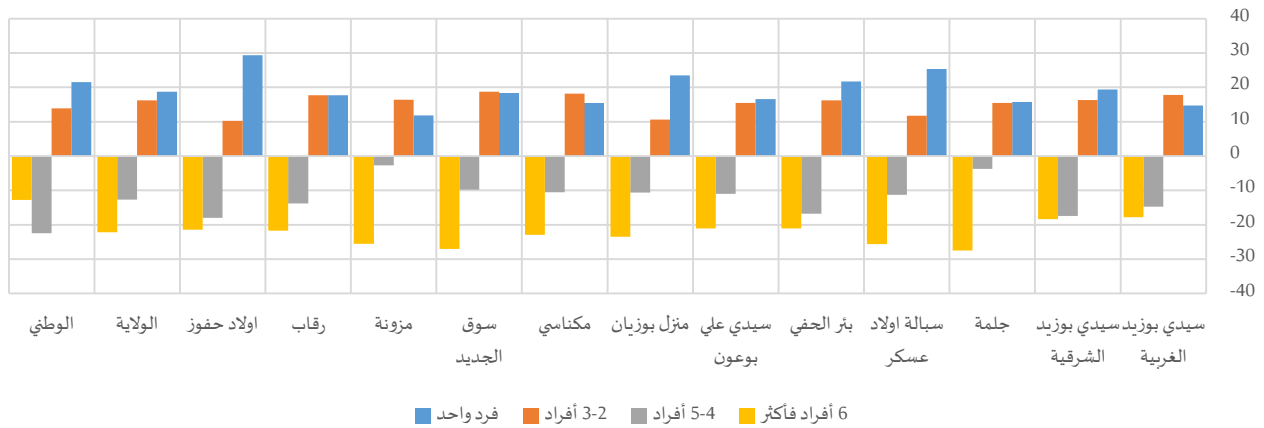

جدول 24-1: رؤساء الأسر حسب عدد أفراد الأسرة سنة 2014

المجموع			التوزيع النسبي												
			6 أفراد فأكثر			5-4 أفراد			3-2 أفراد			فرد واحد			
المجموع	نساء	رجال	المجموع	نساء	رجال	المجموع	نساء	رجال	المجموع	نساء	رجال	المجموع	نساء	رجال	
14582	1669	12913	25,7%	10,0%	27,8%	40,2%	27,3%	42,0%	29,3%	45,0%	27,2%	4,8%	17,7%	3,0%	سيدي بوزيد الغربية
4724	403	4321	28,3%	12,3%	30,7%	38,0%	22,9%	40,3%	29,1%	43,3%	27,0%	4,6%	21,5%	2,1%	سيدي بوزيد الشرقية
7889	799	7090	40,9%	16,2%	43,7%	32,1%	28,8%	32,5%	23,7%	37,6%	22,1%	3,3%	17,4%	1,7%	جملة
11173	1433	9740	30,3%	8,6%	34,2%	33,4%	23,8%	35,1%	29,7%	39,6%	27,9%	6,6%	28,1%	2,8%	سيبالة اولاد عسكر
16844	2005	14838	31,3%	12,4%	33,5%	38,3%	23,2%	40,0%	26,2%	40,7%	24,5%	4,3%	23,7%	2,0%	بئر الحفي
4342	419	3922	34,1%	15,2%	36,3%	34,9%	25,0%	36,0%	27,0%	40,8%	25,3%	4,1%	18,9%	2,3%	سيدي علي بوعون
8352	879	7473	33,6%	12,9%	36,4%	33,2%	23,8%	34,4%	27,6%	37,0%	26,4%	5,6%	26,3%	2,8%	منزل بوزيان
4598	688	3910	30,3%	10,3%	33,2%	39,5%	30,3%	40,8%	25,7%	41,5%	23,3%	4,6%	17,9%	2,6%	مكتاسي
4755	622	4133	39,6%	15,2%	42,2%	33,2%	24,3%	34,1%	24,1%	41,0%	22,3%	3,1%	19,5%	1,3%	سوق الجديد
5943	627	5316	42,9%	19,5%	45,0%	34,3%	31,9%	34,6%	20,6%	35,6%	19,2%	2,2%	13,0%	1,2%	مزونة
5305	675	4630	28,0%	8,8%	30,5%	38,4%	26,2%	40,0%	28,9%	44,6%	26,9%	4,7%	20,4%	2,7%	رقاب
5643	663	4981	23,5%	4,9%	26,3%	37,9%	22,3%	40,3%	31,8%	40,6%	30,4%	6,8%	32,2%	2,9%	اولاد حفوز
94150	10883	83267	31,0%	11,4%	33,6%	36,9%	25,7%	38,4%	27,5%	41,8%	25,6%	4,6%	21,1%	2,4%	الولاية
2771202	400859	2370344	18,5%	7,6%	20,4%	41,8%	22,6%	45,1%	33,4%	45,3%	31,4%	6,2%	24,6%	3,1%	الوطني

المحور الثاني: المساواة بين الجنسين في الحصول على المعرفة

1- التدرّس

1-1- الفئة العمرية 3-5 سنوات

في تمكين أطفال الفئة العمرية (3-5 سنوات) من فرص الالتحاق بأحد مؤسسات الطفولة المبكرة من رياض أطفال وكتاتيب وأقسام السنة التحضيرية، توفير أكثر حظوظ النجاح لهم في مساهمهم الدراسي والمهني والحياة عموماً.

جدول 1-2: الأطفال (3-5 سنوات) المزاولين لمرحلة ما قبل الدراسة سنة 2014

نسب الالتحاق بمرحلة ما قبل الدراسة ³	عدد الأطفال 3-5 سنوات		المزاولين لمرحلة ما قبل الدراسة			
	طفلة	طفل	المجموع	طفلة	طفل	
58,7%	59,4%	58,1%	2133	1022	1111	سيدي بوزيد الغربية
39,4%	39,1%	39,6%	964	469	495	سيدي بوزيد الشرقية
23,0%	22,2%	23,6%	516	233	283	جلمة
29,3%	30,5%	28,3%	300	149	151	سيالة اولاد عسكر
34,0%	33,3%	34,6%	682	315	368	بئر الحفي
28,8%	30,2%	27,5%	405	208	197	سيدي علي بوعون
23,4%	22,8%	24,0%	295	136	159	منزل بوزيان
48,1%	49,2%	46,9%	477	241	237	مكناسي
31,5%	30,6%	32,2%	307	146	160	سوق الجديد
27,1%	27,2%	27,1%	352	175	177	مزونة
31,1%	30,3%	31,9%	1137	529	609	رقاب
35,9%	35,7%	36,1%	306	154	153	اولاد حفوز
36,1%	36,0%	36,2%	7875	3775	4100	الولاية
55,4%	55,3%	55,5%	301478	145036	156442	الوطني

وانطلاقاً من مبدأ تكافؤ فرص النجاح بين الجنسين والتأكيد على حق جميع الأطفال في الالتحاق بالمدرسة وهم مهيئون للنجاح، بينت نتائج التعداد العام للسكان والسكنى لسنة 2014 أنّ نسبة إلتحاق الأطفال (3-5 سنوات) بمرحلة ما قبل الدراسة قد ناهزت 36.1% لكلى الجنسين بولاية سيدي بوزيد، أي أقل بـ 19.3 نقطة مقارنة بالمستوى الوطني. على المستوى المحلي، سجلت كل من معتمدية جلمة ومعتمدية منزل بوزيان أدنى نسب الإلتحاق بمرحلة ما قبل الدراسة من خلال 23.0% و 23.4% على التوالي.

ويندرج هذا المؤشر في إطار متابعة الهدف (4) من أهداف التنمية المستدامة المتجسم في "ضمان التعليم الجيد المنصف والشامل للجميع وتعزيز فرص التعلّم مدى الحياة للجميع"، وذلك لتحقيق الغاية (2-4) من خلال "ضمان أن تتاح لجميع البنات والبنين فرص الحصول على نوعية جيدة من النماء والرعاية في مرحلة الطفولة المبكرة والتعليم قبل الابتدائي حتى يكونوا جاهزين للتعليم الابتدائي بحلول عام 2030".

³ الموافق للمؤشر (2-2-4) ضمن أهداف التنمية المستدامة



بالنسبة للفجوات بين الجنسين، ففي حين لم يتم رصد فوارق على مستوى الولاية، تباينت نسب الإلتحاق بمرحلة ما قبل الدراسة بين الفتيات والفتيان بين معتمديات ولاية سيدي بوزيد. فقد فاقت نسبة التحاق الفتيان (3-5 سنوات) نظارهم من الفتيات من نفس الشريحة العمرية بمرحلة ما قبل الدراسة بـ1.6 نقطة بمعتمديتي الرقاب و سوق الجديد. في المقابل، عرفت معتمديتي سيدي بوعلي والمكناسي إقبالا أكبر في صفوف الفتيات مقارنة بالفتيان بمؤسسة ما قبل الدراسة من خلال تسجيل فارقا بـ2.7 و2.3 نقطة على التوالي لفائدة الفتيات.

خارطة 1-2: فجوات النوع الاجتماعي في نسب الإلتحاق بمرحلة ما قبل الدراسة بين الفتيان والفتيان سنة 2014

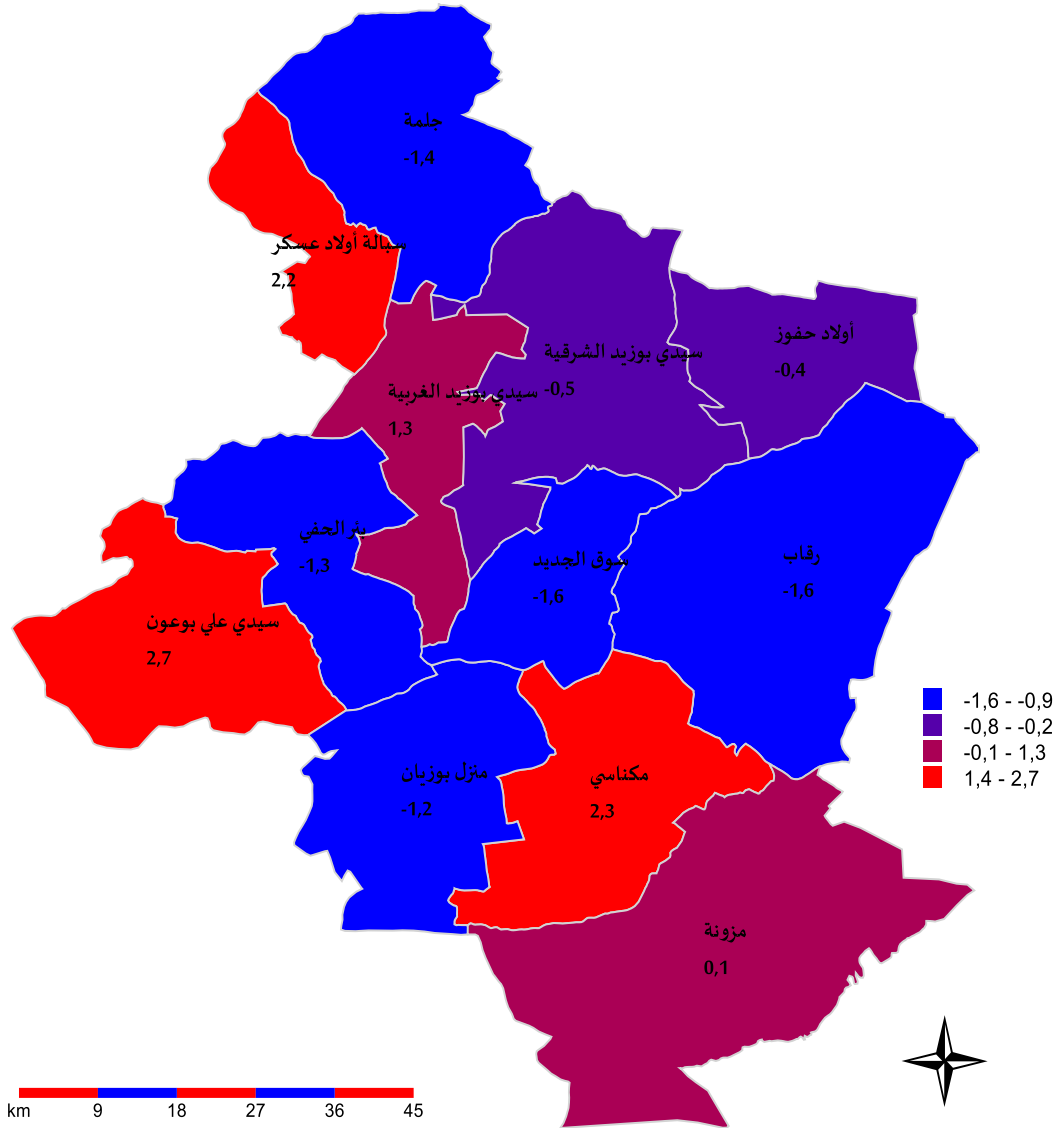

2-1- الفئة العمرية 6-14 سنة

بلغت نسبة تـمدرس الفتيات (6-14 سنة) 91.7% على مستوى ولاية سيدي بوزيد، وتراوحت على المستوى المحلي بين 86.1% (بمعتمدية سيدي علي بن عون) و96.7% (بمعتمدية المكناسي).



من جهة أخرى، لم تتجاوز الفجوة بين الجنسين في نسب تـمدرس الأطفال (6-14 سنة) النقطتين على أقصى تقدير بكامل معتمديات ولاية سيدي بوزيد مع تفوق شبه كلي لصالح الفتيات باستثناء ما شهدته معتمديات جلمة وسيدي علي بن عون وسبالة أولاد عسكر أين تقدم الفتيان بـ1.6 نقطة و1.4 نقطة و0.3 نقطة على التوالي. في المقابل، عرفت معتمدية أولاد حفوز تسجيل أعلى الفوارق بـ2.2 نقطة لفائدة الفتيات مقارنة بالفتيان.

خارطة 2-2: فجوات النوع الاجتماعي في نسب تـمدرس الأطفال (6-14 سنة) بين الفتيات والفتيان سنة 2014

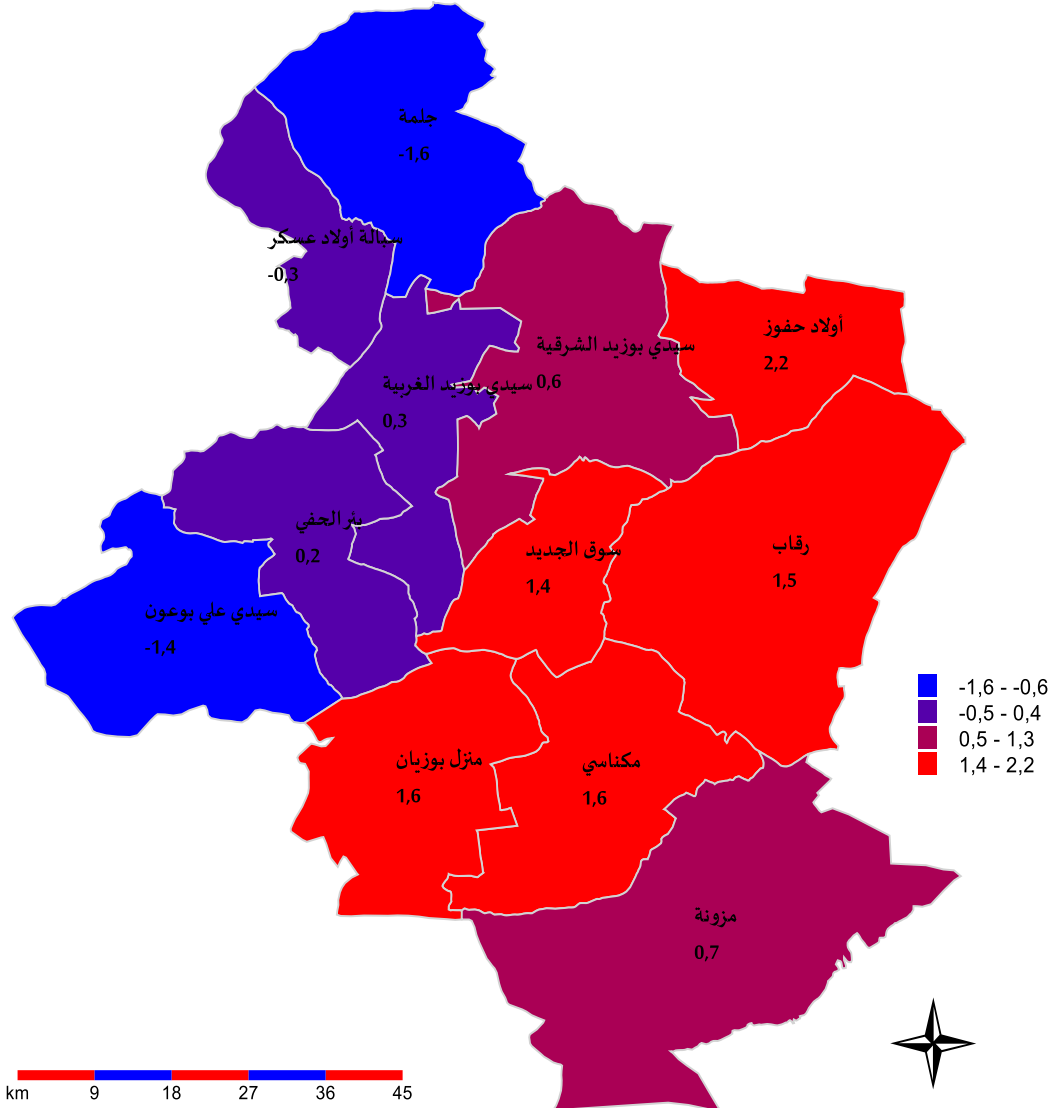

جدول 2-2: تـمدرس الأطفال (6-14 سنة) سنة 2014

نسبة تـمدرس الأطفال 14-6 سنة			عدد الأطفال 14-6 سنة المتـمدرسين			
المجموع	طفلة	طفل	المجموع	طفلة	طفل	
94,5%	94,7%	94,4%	10572	5085	5487	سيدي بوزيد الغربية
93,6%	93,9%	93,3%	6875	3261	3614	سيدي بوزيد الشرقية
88,8%	88,0%	89,6%	6300	3010	3290	جلمة
88,7%	88,5%	88,8%	2971	1388	1583	سيالة اولاد عسكر
91,6%	91,7%	91,5%	5245	2485	2759	بئر الحقي
86,1%	85,4%	86,8%	3711	1782	1930	سيدي علي بوعون
92,4%	93,2%	91,6%	3478	1612	1866	منزل بوزيان
96,7%	97,5%	95,9%	3003	1426	1576	مكناسي
92,8%	93,5%	92,1%	2623	1266	1358	سوق الجديد
90,5%	90,9%	90,2%	3713	1853	1860	مزونة
90,6%	91,4%	89,9%	9190	4472	4719	رقاب
93,2%	94,3%	92,1%	2310	1115	1195	اولاد حفوز
91,7%	91,9%	91,5%	59992	28754	31238	الولاية
95,9%	96,1%	95,7%	1555335	753566	801769	الوطني

3-1- الضمان العمرية 17-24 سنة

بغاية متابعة "ضمان تكافؤ فرص جميع النساء والرجال في الحصول على التعليم المهني والتعليم العالي الجيد والميسور التكلفة، بما في ذلك التعليم الجامعي، بحلول عام 2030" وفقا لما جاء بالهدف (4) من أهداف التنمية المستدامة لـ "ضمان التعليم الجيد المنصف والشامل للجميع وتعزيز فرص التعلم مدى الحياة للجميع"، لم تبلغ نسبة تـمدرس الشباب (17-24 سنة) بولاية سيدي بوزيد المعدل الوطني، حيث ناهزت 35.2% (مقابل 47.0% وطنيا).

في المقابل وبكامل معتمديات الولاية، كان إقبال فتيات هذه الشريحة العمرية على مقاعد الدراسة أفضل من الفتيان، أين فاقت نسب التـمدرس في صفوفهن مقارنة بالفتيان الـ10 نقاط ببعض المناطق على غرار معتمدية سيدي بوزيد الشرقية (13.1 نقطة) ومعتمدية المكناسي (16.1 نقطة) ومعتمدية سوق الجديد (11.6 نقطة) ومعتمدية أولاد حفوز (11.0 نقطة).

جدول 3-2: تـمدرس الشباب (17-24 سنة) سنة 2014⁴

نسبة تـمدرس الشباب 24-17 سنة			الشباب 24-17 سنة المتـمدرسين			
المجموع	شابة	شاب	المجموع	شابة	شاب	
43,1%	46,4%	39,9%	4410	2338	2072	سيدي بوزيد الغربية
36,9%	43,3%	30,2%	2553	1542	1011	سيدي بوزيد الشرقية
26,8%	30,4%	23,1%	1665	949	716	جلمة
27,1%	31,4%	22,5%	919	552	367	سيالة اولاد عسكر

⁴ الموافق للمؤشر (1-3-4) ضمن أهداف التنمية المستدامة

31,6%	35,3%	27,9%	1814	995	820	بئر الحفي
28,5%	32,2%	25,0%	1256	693	563	سيدي علي بوعون
42,3%	45,3%	39,4%	1642	878	765	منزل بوزيان
54,9%	63,4%	47,3%	1847	1011	836	مكناسي
32,1%	38,0%	26,4%	1072	626	446	سوق الجديد
34,2%	36,2%	32,3%	1348	724	625	مزونة
29,2%	33,0%	25,1%	2707	1575	1133	رقاب
40,4%	46,1%	35,1%	1061	578	484	اولاد حفوز
35,2%	39,4%	31,0%	22296	12460	9836	الولاية
47,0%	51,4%	42,6%	689950	376278	313672	الوطني

2- فرص الاستفادة من فدمات المؤسسات التعليمية من خلال توزيع متكافئ للفارطة المدرسية 1-2- مؤسسات ما قبل الدراسة

على مستوى ولاية سيدي بوزيد، تفصل 55.6% من الأطفال (3-5 سنوات) أكثر من 3 كلم عن أقرب مؤسسة ما قبل الدراسة. وتعتبر ظروف الالتحاق فتيات وفتيان الشريحة العمرية (3-5 سنوات) بهذه المؤسسات متكافئة نسبيا بالنظر إلى التوزيع الجغرافي لهم ووفقا للمسافة التي تفصلهم عن أقرب مؤسسة ما قبل الدراسة.

لكن تكافؤ الفرص بين الجنسين على المستوى الجهوي يخفي بعض الفجوات على المستوى المحلي. ففي معتمدية بئر الحفي ومعتمدية سوق الجديد ومعتمدية مزونة، يتجاوز التوزيع النسبي للفتيات (3-5 سنوات) مقارنة بالفتيان (3-5 سنوات) بـ 3.5 نقطة بمسافة أكثر من 3 كلم. في المقابل، تكون ظروف الفتيات في الالتحاق بمرحلة ما قبل الدراسة أحسن نسبيا لارتفاع نسب توزيعهم في المسافات الأقل طولاً. وما تجدر الإشارة إليه هو أن أكثر من 75.9% و 76.9% و 72.2% من الأطفال (3-5 سنوات) بمعتمدات سبالة أولاد عسكر وسوق الجديد وأولاد حفوز على التوالي يقطنون بعيدا عن أقرب مؤسسة ما قبل الدراسة على مسافة تساوي أو تتجاوز 3 كلم. ويشهد توزيع الفتيات والفتيان بكافة المعتمدات الأخرى تباينا طفيفا دون أن تتجاوز الفجوة بين الجنسين وبمختلف المسافات في الصدد 4 نقاط على أقصى تقدير.

رسم 1-2: فجوات النوع الاجتماعي في التوزيع النسبي بين الفتيات والفتيان (3-5 سنوات) دون المزاويلين للإبتدائي حسب المسافة الفاصلة بين المسكن وأقرب مؤسسة ما قبل الدراسة سنة 2014

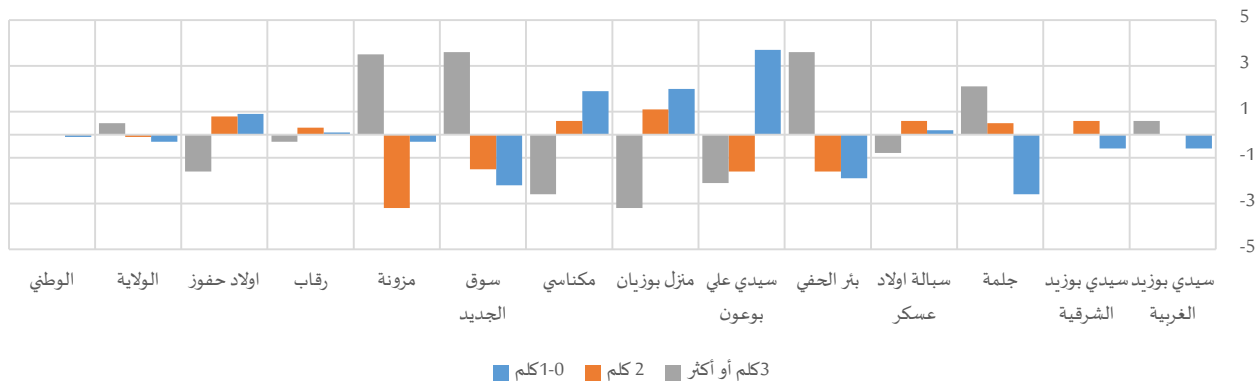

جدول 4-2: الأطفال (3-5 سنة) دون المزاويلين للابتدائي حسب المسافة الفاصلة بين المسكن وأقرب مؤسسة ما قبل الدراسة سنة 2014

المجموع	التوزيع النسبي									المجموع	طفلة	طفل
	3كلم أو أكثر			2 كلم			1-0 كلم					
	المجموع	طفلة	طفل	المجموع	طفلة	طفل	المجموع	طفلة	طفل			
3632	1721	1912	25,6%	26,0%	25,4%	7,7%	7,7%	7,7%	66,7%	66,3%	66,9%	سيدي بوزيد الغربية
2450	1199	1251	60,1%	60,1%	60,1%	11,5%	11,8%	11,2%	28,4%	28,1%	28,7%	سيدي بوزيد الشرقية
2245	1049	1196	63,7%	64,8%	62,7%	7,0%	7,2%	6,7%	29,3%	28,0%	30,6%	جلمة
1022	488	534	75,9%	75,5%	76,3%	1,8%	2,1%	1,5%	22,3%	22,4%	22,2%	سبالة اولاد عسكر
2008	944	1064	60,4%	62,3%	58,7%	6,0%	5,2%	6,8%	33,6%	32,6%	34,5%	بئر الحفي
1404	688	716	62,7%	61,7%	63,8%	7,2%	6,4%	8,0%	30,0%	31,9%	28,2%	سيدي علي بوعون
1261	596	665	61,1%	59,4%	62,6%	5,6%	6,2%	5,1%	33,3%	34,4%	32,4%	منزل بوزيان
992	488	504	17,6%	16,2%	18,8%	7,3%	7,6%	7,0%	75,1%	76,1%	74,2%	مكناسي
975	477	498	76,9%	78,7%	75,1%	6,9%	6,2%	7,7%	16,2%	15,1%	17,3%	سوق الجديد
1299	645	654	54,4%	56,1%	52,6%	12,8%	11,2%	14,4%	32,8%	32,6%	32,9%	مزونة
3654	1747	1907	65,5%	65,4%	65,7%	9,6%	9,7%	9,4%	24,9%	25,0%	24,9%	رقاب
853	430	423	72,2%	71,4%	73,0%	5,7%	6,1%	5,3%	22,1%	22,5%	21,6%	اولاد حفوز
21795	10473	11323	55,6%	55,8%	55,3%	8,0%	7,9%	8,0%	36,5%	36,3%	36,6%	الولاية
544242	262367	281875	22,8%	22,8%	22,8%	6,2%	6,2%	6,2%	71,0%	70,9%	71,0%	الوطني

2-2- المدارس الابتدائية

يوجد حوالي 57.7% من الأطفال (6-14 سنة) بولاية سيدي بوزيد على مسافة لا تتجاوز الـ 1 كلم عن أقرب مدرسة ابتدائية، في حين تصل هذه النسبة إلى 79.5% على المستوى الوطني. لكن محليا، تنخفض حظوظ أطفال بعض المعتمديات من خلال تشتت توزيع هذه الفئة والتمركز الجغرافي للمدارس الابتدائية على غرار معتمدية سبالة أولاد عسكر أين يتمركز فقط 41.0% من الأطفال (6-14 سنة) على مسافة أقل من الـ 1 كلم عن أقرب مدرسة ابتدائية.

بخصوص الفجوة بين الجنسين في التوزيع النسبي للفتيات والفتيان حسب المسافة الفاصلة بين المسكن وأقرب مدرسة ابتدائية، ناهزت الفجوة 4.7 نقطة على أقصى تقدير بكامل معتمديات ولاية سيدي بوزيد (وذلك لصالح الفتيان عند المسافة (3كلم فأكثر) بمعتمدية أولاد حفوز). وعموما فإن التوزيع الجغرافي للخارطة المدرسية للمدارس الابتدائية وفقا لتوزيع أطفال معتمديات ولاية سيدي بوزيد لا يبرز فجوات تُذكر بين الجنسين.

رسم 2-2: فجوات النوع الاجتماعي في التوزيع النسبي بين الفتيات والفتيان (6-14 سنة) دون المزاويلين للإعدادي حسب المسافة الفاصلة بين المسكن وأقرب مدرسة ابتدائية سنة 2014

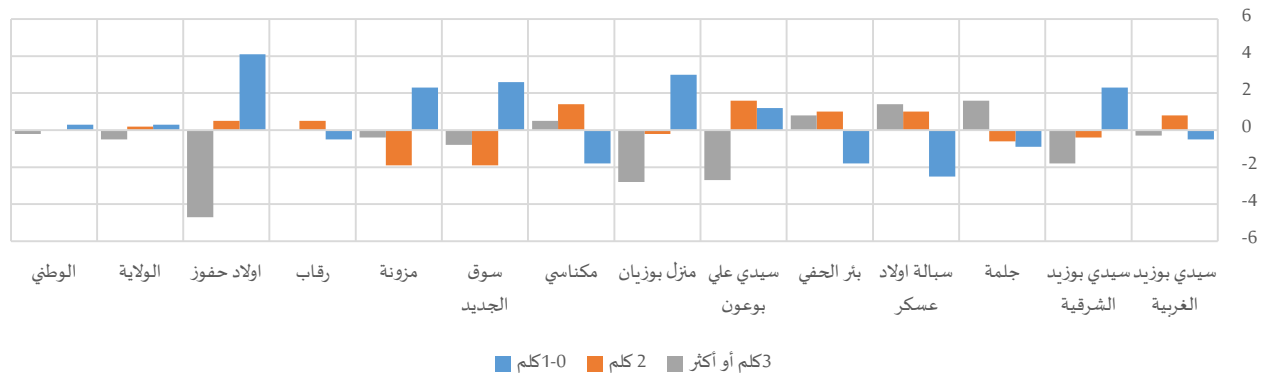

جدول 5-2: الأطفال (6-14 سنة) دون المزاويلن للإعدادي حسب المسافة الفاصلة بين المسكن وأقرب مدرسة ابتدائية سنة 2014

المجموع	التوزيع النسبي											
	3كلم أو أكثر			2 كلم			1-0 كلم					
	المجموع	طفلة	طفل	المجموع	طفلة	طفل	المجموع	طفلة	طفل			
7490	3589	3901	8,3%	8,1%	8,4%	8,9%	9,3%	8,5%	82,8%	82,6%	83,1%	سيدي بوزيد الغربية
4929	2312	2617	32,4%	31,5%	33,3%	20,9%	20,7%	21,1%	46,7%	47,9%	45,6%	سيدي بوزيد الشرقية
4786	2280	2506	30,9%	31,7%	30,1%	19,0%	18,7%	19,3%	50,1%	49,6%	50,5%	جلمة
2280	1042	1237	37,7%	38,5%	37,1%	21,3%	21,9%	20,9%	41,0%	39,6%	42,1%	سبالة اولاد عسكر
3831	1793	2039	24,8%	25,3%	24,5%	22,2%	22,8%	21,8%	52,9%	52,0%	53,8%	بئر الحفي
2805	1340	1465	33,1%	31,7%	34,4%	19,3%	20,2%	18,6%	47,6%	48,2%	47,0%	سيدي علي بوعون
2565	1194	1372	20,5%	19,0%	21,8%	18,0%	17,9%	18,1%	61,5%	63,1%	60,1%	متزل بوزيان
2118	976	1142	9,4%	9,6%	9,1%	5,4%	6,1%	4,7%	85,3%	84,3%	86,1%	مكناسي
1994	949	1046	19,8%	19,4%	20,2%	23,2%	22,2%	24,1%	57,0%	58,4%	55,8%	سوق الجديد
2830	1414	1416	23,5%	23,3%	23,7%	20,9%	19,9%	21,8%	55,6%	56,8%	54,5%	مزونة
6821	3308	3513	28,1%	28,1%	28,1%	24,0%	24,2%	23,7%	47,9%	47,7%	48,2%	رقاب
1671	820	851	26,9%	24,5%	29,2%	20,1%	20,3%	19,8%	53,0%	55,1%	51,0%	اولاد حفوز
44121	21018	23104	24,0%	23,7%	24,2%	18,3%	18,4%	18,2%	57,7%	57,8%	57,5%	الولاية
1061444	509803	551641	11,2%	11,1%	11,3%	9,3%	9,3%	9,3%	79,5%	79,7%	79,4%	الوطني

3-2- المدارس الإعدادية

بالرغم من أنّ حوالي 60.8% من الأطفال (12-17 سنة) يتواجدون في محيط لا يتجاوز مسافة (6 كلم) عن أقرب مدرسة إعدادية على المستوى الجهوي، لا تتعدى هذه النسبة 42.8% و 47.0% بكل من معتمدية الرقاب ومعتمدية أولاد حفوز على التوالي، في حين تصل إلى حدود 80.4% بمعتمدية المكناسي.

بالنسبة للفجوة بين الجنسين، لم تتعدى الفوارق في التوزيع النسبي بين الجنسين للفئة العمرية (12-17 سنة) دون المزاويلن للثانوي ووفقا للمسافة الفاصلة بين مقر سكناهم وأقرب مدرسة إعدادية 5 نقاط بجل معتمديات ولاية سيدي بوزيد. بعض الاستثناءات تمّ تسجيلها على غرار معتمدية سبالة أولاد عسكر، أين ترتفع حظوظ الفتيات مقارنة بالفتيان نظرا لارتفاع توزيعهم بارتفاع المسافة الفاصلة عن أقرب مدرسة إعدادية حيث تصل الفجوة لفائدتهم إلى حدود 9.3 نقطة عند المسافة (3-5 كلم) عن أقرب مدرسة إعدادية.

رسم 3-2: فجوات النوع الاجتماعي في التوزيع النسبي بين الفتيات والفتيان (12-17 سنة) دون المزاويلن للثانوي حسب المسافة الفاصلة بين المسكن وأقرب مدرسة إعدادية سنة 2014

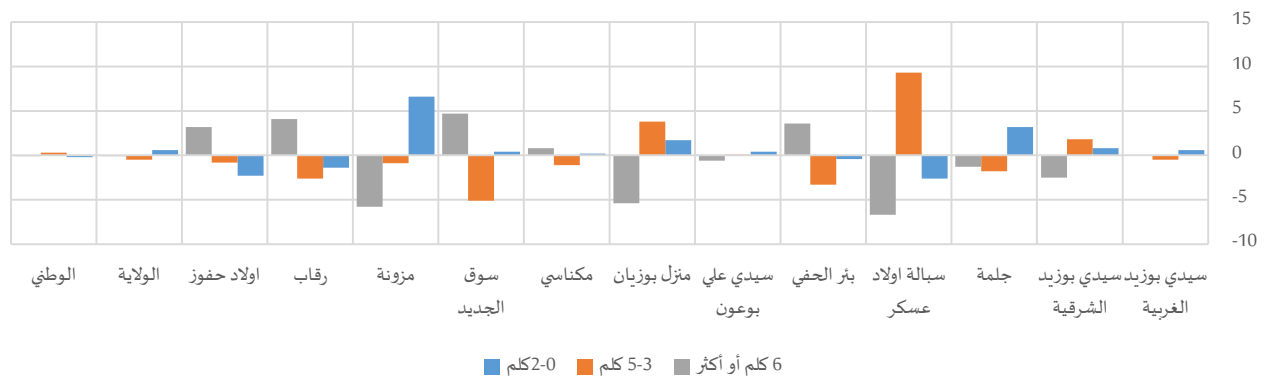



جدول 6-2: الأطفال (12-17 سنة) دون المزاويلين للثانوي حسب المسافة الفاصلة بين المسكن وأقرب مدرسة اعدادية سنة 2014

المجموع	التوزيع النسبي											
	6 كلم أو أكثر			3-5 كلم			0-2 كلم			المجموع	طفلة	طفل
	المجموع	طفلة	طفل	المجموع	طفلة	طفل	المجموع	طفلة	طفل			
1930	940	990	20,7%	20,7%	20,7%	11,7%	11,5%	12,0%	67,6%	67,9%	67,3%	سيدي بوزيد الغربية
1247	627	620	46,9%	45,7%	48,2%	18,9%	19,8%	18,0%	34,2%	34,6%	33,8%	سيدي بوزيد الشرقية
1034	520	514	49,9%	49,2%	50,5%	15,2%	14,3%	16,1%	34,9%	36,5%	33,3%	جلمة
474	240	234	42,8%	39,5%	46,2%	27,9%	32,5%	23,2%	29,3%	28,0%	30,6%	سبالة اولاد عسكر
975	488	487	31,2%	33,0%	29,4%	20,8%	19,1%	22,4%	48,0%	47,8%	48,2%	بئر الحفي
666	311	354	39,5%	39,2%	39,8%	15,3%	15,3%	15,2%	45,2%	45,4%	45,0%	سيدي علي بوعون
694	315	379	33,0%	30,0%	35,4%	18,6%	20,7%	16,9%	48,4%	49,3%	47,6%	منزل بوزيان
601	314	287	19,6%	20,0%	19,2%	1,2%	0,6%	1,7%	79,2%	79,3%	79,1%	مكناسي
437	225	212	45,7%	48,0%	43,3%	27,2%	24,7%	29,8%	27,1%	27,3%	26,9%	سوق الجديد
616	307	309	39,8%	36,9%	42,7%	8,2%	7,8%	8,7%	52,0%	55,3%	48,7%	مزونة
1559	776	783	57,2%	59,3%	55,2%	13,5%	12,2%	14,8%	29,3%	28,6%	30,0%	رقاب
435	203	232	52,9%	54,6%	51,4%	15,4%	15,0%	15,8%	31,6%	30,4%	32,7%	اولاد حفوز
10669	5267	5401	39,2%	39,2%	39,3%	15,4%	15,1%	15,6%	45,4%	45,7%	45,1%	الولاية
295065	147967	147097	16,7%	16,6%	16,7%	11,3%	11,4%	11,1%	72,1%	72,0%	72,2%	الوطني

3- فرص الاستفادة من فدمات المؤسسات التعليمية من خلال توفير ظروفها لتقل متكافئة

تنعكس الفترة الزمنية التي يقضيها المتلمذ للمدرسة للوصول لمقر الدراسة على مردوده الدراسي وعلى توازنه النفسي باعتبار ما يسببه طول هذه الفترة من توتر وتقليص لوقت الفراغ. وقد بينت نتائج التعداد العام للسكان والسكنى لسنة 2014 على صعيد ولاية سيدي بوزيد، أنّ 96.8% من الفتيات المتلمذات لا تتجاوز المدة الزمنية المستغرقة لتنقلهن للدراسة حدود 60 دقيقة، وهي نفس النسبة في صفوف الفتيان. وهي نسب متناغمة مع المستوى الوطني.

جدول 7-2: المتلمذات حسب المعتمديات والمدة الزمنية المستغرقة للتنقل من المسكن لمقر الدراسة خلال 2014

المجموع	التوزيع النسبي														
	أكثر من ساعتين			من ساعة إلى ساعتين			16-60 دق			0-15 دق					
	المجموع	فتيات	فتيان	المجموع	فتيات	فتيان	المجموع	فتيات	فتيان	المجموع	فتيات	فتيان			
17343	8592	8752	0,8%	1,0%	0,7%	1,7%	2,0%	1,4%	36,2%	36,0%	36,4%	61,3%	60,9%	61,6%	سيدي بوزيد الغربية
10812	5521	5291	0,7%	0,7%	0,8%	3,0%	3,3%	2,6%	57,5%	56,4%	58,6%	38,8%	39,5%	38,0%	سيدي بوزيد الشرقية
8930	4442	4487	0,7%	0,8%	0,6%	1,5%	1,6%	1,4%	58,1%	58,1%	58,2%	39,7%	39,5%	39,8%	جلمة
4394	2218	2176	0,8%	0,9%	0,6%	2,7%	2,6%	2,8%	56,9%	56,8%	57,1%	39,6%	39,7%	39,5%	سبالة اولاد عسكر
8156	3995	4162	1,1%	1,2%	0,9%	1,6%	1,9%	1,3%	51,7%	48,7%	54,5%	45,7%	48,2%	43,3%	بئر الحفي
5656	2841	2816	0,5%	0,4%	0,6%	2,2%	2,4%	2,1%	38,5%	37,9%	39,1%	58,7%	59,3%	58,1%	سيدي علي بوعون
5903	2888	3014	0,9%	1,0%	0,8%	2,4%	2,5%	2,4%	44,2%	43,6%	44,7%	52,5%	52,9%	52,2%	منزل بوزيان
5715	2859	2856	0,9%	1,0%	0,7%	2,3%	2,4%	2,2%	41,7%	43,3%	40,1%	55,1%	53,3%	57,0%	مكناسي
4294	2181	2112	0,8%	0,7%	0,8%	3,7%	4,2%	3,2%	48,8%	48,1%	49,5%	46,7%	47,0%	46,5%	سوق الجديد
5722	2888	2834	0,8%	0,8%	0,9%	1,9%	2,1%	1,7%	44,6%	44,1%	45,1%	52,7%	53,1%	52,3%	مزونة
13401	6817	6584	0,4%	0,4%	0,5%	1,8%	2,1%	1,5%	47,8%	47,6%	48,0%	50,0%	50,0%	50,0%	رقاب
3927	1976	1951	0,7%	0,6%	0,8%	2,7%	2,2%	3,1%	50,1%	49,0%	51,1%	46,6%	48,2%	44,9%	اولاد حفوز
94253	47218	47035	0,8%	0,8%	0,7%	2,1%	2,3%	1,9%	47,3%	46,8%	47,8%	49,8%	50,0%	49,6%	الولاية
2588070	1306654	1281416	0,4%	0,5%	0,4%	2,3%	2,4%	2,1%	39,5%	39,9%	39,1%	57,8%	57,2%	58,4%	الوطني



على المستوى المحلي وبكامل الفئات الزمنية، لم تتعدى الفجوات بين الجنسين في التوزيع النسبي للمتمدرسين حسب المدة الزمنية المستغرقة للإلتحاق بمقاعد الدراسة 3.2 نقطة على أقصى تقدير بكامل معتمديات ولاية سيدي بوزيد، باستثناء معتمدية بئر الحفي أين كانت الفجوة في حدود 5.8 نقطة لصالح الرجال بالنسبة للمدة (16-60 دق)، لكن تصل إلى 4.9 نقطة لحساب النساء للمدة (0-15 دق) بنفس المعتمدية. ويتمثل التمثي العام في ارتفاع نسب الفتيات نسبيا مقارنة بالفتيان بارتفاع المدة الزمنية المستغرقة للوصول لمقر الدراسة دون أن تكون هذه الفواقد معبرة وذات دلالة.

رسم 4-2: فجوات النوع الاجتماعي في التوزيع النسبي بين الفتيات والفتيان المتمدرسين حسب المدة الزمنية المستغرقة للتنقل من المسكن لمقر الدراسة سنة 2014

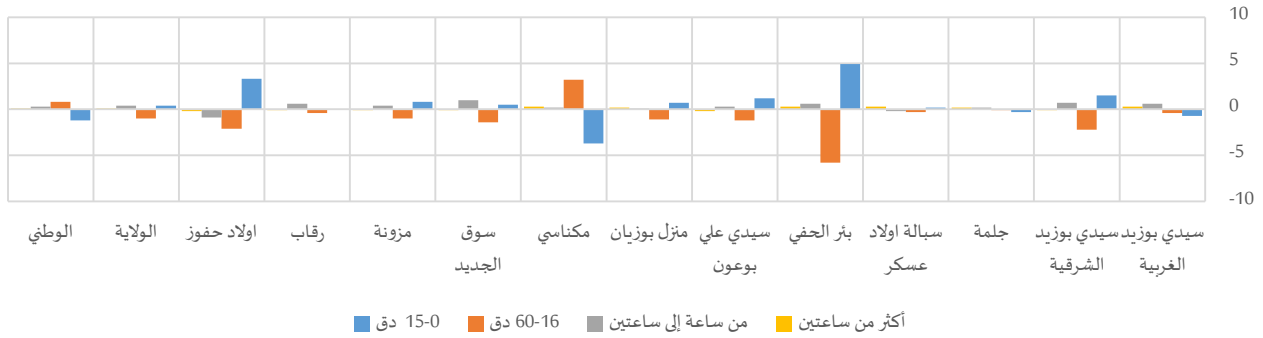

وبالنسبة لظروف الإلتحاق بمقاعد الدراسة، نجد أنّ حوالي 70.1% من متمدرسي ولاية سيدي بوزيد يتنقلون على الأقدام دون اللجوء إلى وسيلة نقل. وتتراوح هذه النسبة بين 61.7% (حوالي 60.5% لدى الفتيات) بمعتمدية أولاد حفوز و74.1% (حوالي 73.5% لدى الفتيات) بمعتمدية سيدي علي بن عون. ويبقى توزيع المتمدرسين حسب استعمال وسائل النقل للذهاب للدراسة رهين توفر البنية التحتية الأساسية والظروف الاقتصادية والاجتماعية بكل معتمدية. وبرزت الفوارق بين الجنسين خاصة من خلال ارتفاع نسب المتمدرسات اللواتي يستعملن الحافلة للتنقل لمقر الدراسة مقارنة بالفتيان، إذ فاقت الفجوة الـ3 نقاط على غرار معتمدية سيدي بوزيد الشرقية. في المقابل، يُقبل الفتيان أكثر على التمرج أو استعمال الدراجة العادية/النارية للتنقل لمقر الدراسة بفوارق تتعدى الـ3 نقاط أحيانا مقارنة بالتوزيع النسبي للمتمدرسات.

رسم 5-2: فجوات النوع الاجتماعي في التوزيع النسبي بين الفتيات والفتيان المتمدرسين حسب وسيلة النقل الأساسية المستعملة للتنقل من المسكن لمقر الدراسة سنة 2014

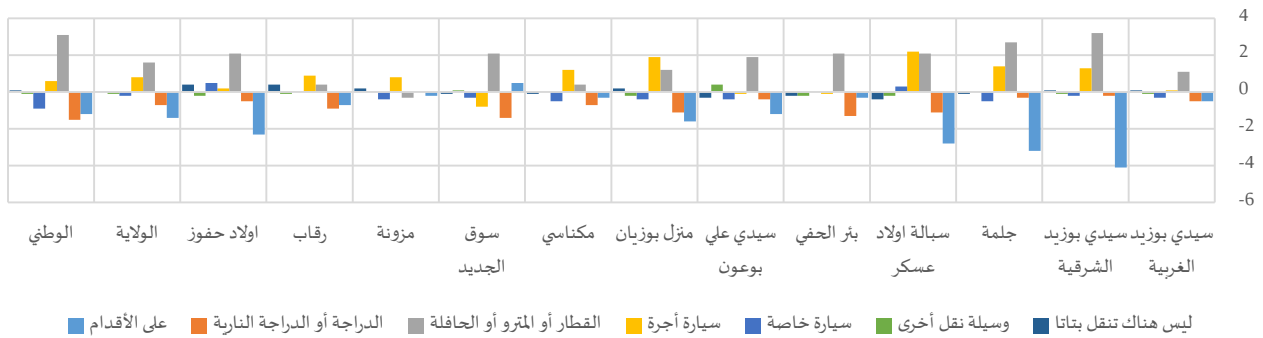



جدول 2-8: المتدرسين حسب وسيلة النقل الأساسية المستعملة للتنقل من المسكن لمقر الدراسة خلال 2014

التوزيع النسبي												
سيارة أجرة			القطار أو المترو أو الحافلة			الدراجة أو الدراجة النارية			على الأقدام			
المجموع	فتيات	فتيان	المجموع	فتيات	فتيان	المجموع	فتيات	فتيان	المجموع	فتيات	فتيان	
10,6%	10,7%	10,6%	8,6%	9,2%	8,1%	2,2%	1,9%	2,4%	72,6%	72,4%	72,9%	سيدي بوزيد الغربية
15,1%	15,8%	14,5%	13,0%	14,6%	11,4%	2,6%	2,5%	2,7%	63,3%	61,3%	65,4%	سيدي بوزيد الشرقية
6,5%	7,2%	5,8%	17,8%	19,2%	16,5%	2,3%	2,1%	2,4%	71,3%	69,7%	72,9%	جلمة
14,9%	16,0%	13,8%	5,6%	6,6%	4,5%	3,3%	2,7%	3,8%	72,6%	71,2%	74,0%	سيالة اولاد عسكر
7,6%	7,5%	7,6%	12,7%	13,8%	11,7%	5,2%	4,5%	5,8%	72,4%	72,2%	72,5%	بئر الحفي
8,3%	8,2%	8,3%	9,9%	10,8%	8,9%	5,0%	4,8%	5,2%	74,1%	73,5%	74,7%	سيدي علي بوعون
14,0%	14,9%	13,0%	9,2%	9,8%	8,6%	2,3%	1,7%	2,8%	72,7%	71,9%	73,5%	منزل بوزيان
6,7%	7,3%	6,1%	11,5%	11,7%	11,3%	2,9%	2,6%	3,3%	76,7%	76,5%	76,8%	مكناسي
14,2%	13,8%	14,6%	18,0%	19,1%	17,0%	2,9%	2,2%	3,6%	62,8%	63,0%	62,5%	سوق الجديد
8,7%	9,1%	8,3%	15,6%	15,5%	15,8%	2,6%	2,6%	2,6%	71,4%	71,3%	71,5%	مزونة
10,7%	11,2%	10,3%	10,8%	11,0%	10,6%	5,0%	4,5%	5,4%	67,9%	67,5%	68,2%	رقاب
11,5%	11,6%	11,4%	16,4%	17,4%	15,3%	4,9%	4,7%	5,2%	61,7%	60,5%	62,8%	اولاد حفوز
10,6%	11,0%	10,2%	12,0%	12,8%	11,2%	3,3%	3,0%	3,7%	70,1%	69,4%	70,8%	الولاية
5,5%	5,8%	5,2%	18,6%	20,1%	17,0%	2,8%	2,1%	3,6%	63,7%	63,1%	64,3%	الوطني
المجموع			التوزيع النسبي									
			ليس هناك تنقل بتاتا			وسيلة نقل أخرى			سيارة خاصة			
المجموع	فتيات	فتيان	المجموع	فتيات	فتيان	المجموع	فتيات	فتيان	المجموع	فتيات	فتيان	
17343	8592	8752	0,7%	0,8%	0,7%	0,2%	0,2%	0,3%	5,0%	4,8%	5,1%	سيدي بوزيد الغربية
10811	5520	5291	0,6%	0,7%	0,6%	0,6%	0,6%	0,7%	4,7%	4,6%	4,8%	سيدي بوزيد الشرقية
8930	4442	4487	0,7%	0,6%	0,7%	0,4%	0,4%	0,4%	1,1%	0,8%	1,3%	جلمة
4394	2218	2176	0,9%	0,7%	1,1%	0,5%	0,4%	0,6%	2,2%	2,4%	2,1%	سيالة اولاد عسكر
8156	3995	4162	0,8%	0,7%	0,9%	0,3%	0,2%	0,4%	1,1%	1,1%	1,1%	بئر الحفي
5656	2841	2816	0,6%	0,4%	0,7%	1,1%	1,3%	0,9%	1,1%	0,9%	1,3%	سيدي علي بوعون
5903	2888	3014	0,7%	0,8%	0,6%	0,1%	0,0%	0,2%	1,1%	0,9%	1,3%	منزل بوزيان
5713	2859	2855	0,7%	0,6%	0,7%	0,2%	0,2%	0,2%	1,3%	1,1%	1,6%	مكناسي
4294	2181	2112	0,5%	0,4%	0,5%	0,2%	0,2%	0,1%	1,5%	1,3%	1,6%	سوق الجديد
5722	2888	2834	0,6%	0,7%	0,5%	0,2%	0,2%	0,2%	0,9%	0,7%	1,1%	مزونة
13401	6817	6584	1,5%	1,7%	1,3%	0,4%	0,3%	0,4%	3,8%	3,8%	3,8%	رقاب
3927	1976	1951	0,8%	1,0%	0,6%	0,3%	0,2%	0,4%	4,5%	4,7%	4,2%	اولاد حفوز
94251	47217	47034	0,8%	0,8%	0,8%	0,4%	0,3%	0,4%	2,8%	2,7%	2,9%	الولاية
2587848	1306532	1281316	0,8%	0,8%	0,7%	0,7%	0,6%	0,7%	7,9%	7,5%	8,4%	الوطني

4- التفصيل العملي والتكهنه في والثقافي

1-4- التفصيل العملي

1-1-4- المستوى التعليمي

1-1-4- السكان (10 سنوات فما فوق)

يبين التوزيع النسبي للسكان (10 سنوات فما فوق) بولاية سيدي بوزيد حسب المستوى التعليمي بعض التباين في التركيبة السكانية من معتمدية إلى أخرى خاصة على مستوى نسبة الأميين ونسبة ذوي التعليم العالي. وتبعاً لمقاربة النوع الاجتماعي، تتضاعف الفجوات بين الجنسين خاصة في نسب الأمية مقارنة ببقية المستويات التعليمية. وينسحب هذا المشهد على المستوى الجهوي والمحلي أين تصل الفجوة بين الجنسين إلى 22.9 نقطة بمعتمدية بئر الحفي لفائدة النساء الأميات مقارنة بالرجال الأميين.



بالنسبة للمستوى العالي، تتقدم نسبة النساء في هذا المستوى بشكل طفيف على الرجال بفارق لا يتعدى 2.5 نقطة بكامل معتمديات ولاية سيدي بوزيد. في المقابل، تتراجع نسب النساء مقارنة بالرجال اللواتي لهن مستوى تعليمي بين الابتدائي والثانوي حيث فاقت الفجوات بين الجنسين بالنسبة للمرحلة الثانية أساسية وثانوي الـ 12 نقاط لصالح الرجال، على غرار ما تم تسجيله بمعتمدية بئر الحفي (12.4 نقطة) وبمعتمدية مكناسي (12.6 نقطة).

جدول 9-2: السكان (10 سنوات فما فوق) حسب المستوى التعليمي سنة 2014

المجموع	التوزيع النسبي														
	عالي			ثانوي وأساسي مرحلة ثانية			ابتدائي وأساسي مرحلة أولى وما يعادل ذلك			لا شيء					
	المجموع	نساء	رجال	المجموع	نساء	رجال	المجموع	نساء	رجال	المجموع	نساء	رجال			
60202	30048	30155	11,7%	11,2%	12,1%	37,6%	32,6%	42,6%	29,3%	26,0%	32,5%	21,5%	30,2%	12,8%	سيدي بوزيد الغربية
40950	21111	19839	6,9%	6,7%	7,0%	32,1%	27,7%	36,8%	31,5%	26,5%	36,8%	29,5%	39,1%	19,3%	سيدي بوزيد الشرقية
32276	16409	15868	4,6%	4,0%	5,1%	24,9%	20,7%	29,2%	33,9%	28,2%	39,8%	36,6%	47,0%	25,9%	جلمة
16636	8587	8049	5,8%	5,6%	5,9%	27,1%	24,1%	30,2%	32,0%	26,6%	37,8%	35,1%	43,7%	26,0%	سيالة اولاد عسكر
31369	15654	15715	6,3%	5,7%	6,9%	31,7%	25,5%	37,9%	30,8%	26,2%	35,4%	31,1%	42,6%	19,7%	بئر الحفي
23036	11522	11513	6,0%	5,5%	6,5%	28,4%	23,2%	33,5%	30,5%	26,1%	34,9%	35,1%	45,2%	25,1%	سيدي علي بوعون
20878	10521	10356	11,1%	10,0%	12,2%	29,0%	24,4%	33,6%	26,1%	21,1%	31,1%	33,9%	44,5%	23,1%	منزل بوزيان
20326	10131	10195	12,9%	12,6%	13,1%	35,3%	29,0%	41,6%	25,7%	22,2%	29,1%	26,1%	36,2%	16,1%	مكناسي
18230	9154	9076	7,3%	7,0%	7,6%	30,1%	25,0%	35,3%	28,0%	24,0%	32,0%	34,6%	44,0%	25,1%	سوق الجديد
19959	10159	9800	6,6%	5,4%	7,8%	25,5%	22,1%	28,9%	30,7%	26,6%	35,0%	37,2%	45,9%	28,3%	مزونة
52635	26719	25916	6,3%	6,0%	6,5%	28,1%	25,0%	31,3%	38,4%	32,2%	44,7%	27,3%	36,8%	17,4%	رقاب
16606	8297	8308	6,6%	6,6%	6,7%	29,1%	24,8%	33,3%	33,8%	29,2%	38,4%	30,5%	39,4%	21,6%	اولاد حفوز
353104	178312	174792	7,8%	7,4%	8,3%	30,6%	26,1%	35,3%	31,5%	26,8%	36,3%	30,0%	39,7%	20,2%	الولاية
9111069	4606149	4504920	12,0%	12,1%	12,0%	36,6%	33,0%	40,3%	32,0%	29,2%	34,9%	19,3%	25,7%	12,9%	الوطني

رسم 6-2: فجوات النوع الاجتماعي في التوزيع النسبي بين الفتيات والفتيان من الفئة العمرية (10 سنوات فما فوق) حسب المستوى التعليمي سنة 2014

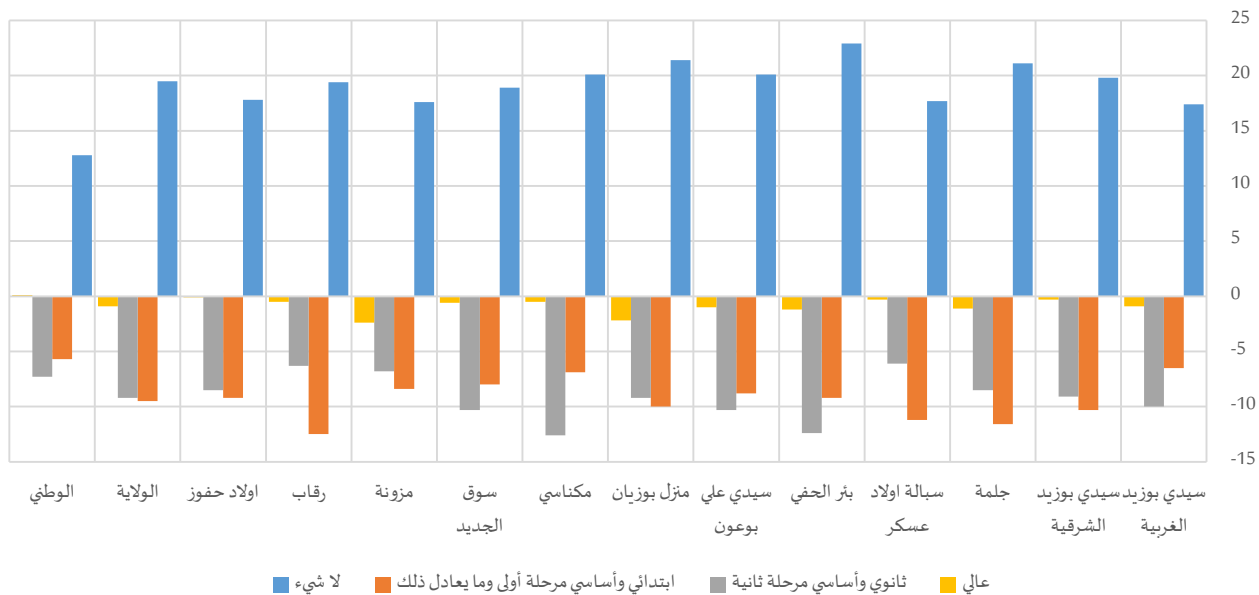



4-1-1-2- رؤساء الأسر

يختلف المستوى التعليمي للنساء رؤساء الأسر بولاية سيدي بوزيد وتتفاوت مستوياتهن من معتمدة إلى أخرى. ففي حين تبلغ نسبة الأمية في صفوفهن 79.7% على مستوى الولاية (مقابل 55.6% على المستوى الوطني)، نجد أن 91.0% و 90.2% من النساء رؤساء الأسر بكل من معتمدة سيدي علي بن عون ومعتمدة منزل بوزيان ومعتمدة سوق الجديد هن من الأميات، في حين تصل النسبة إلى 67.4% فقط بمعتمدة سيدي بوزيد الغربية. وبمعينة الفجوات بين الجنسين حسب المستوى التعليمي لرؤساء الأسر، تفوق نسب النساء رئيسات الأسر اللاتي ليس لهن مستوى تعليمي النسب المسجلة لدى الرجال رؤساء الأسر بفارق يتعدى ببعض المعتمديات الـ 50 نقطة (53.1 نقطة بمعتمدة المكناسي و 52.4 نقطة بمعتمدة منزل بوزيان و 51.4 نقطة بمعتمدة سيدي علي بن عون). في المقابل، يُحرز الرجال رؤساء الأسر تقدما على النساء ببقية المستويات التعليمية بكامل المعتمديات أين تفوق الفجوة لفائدتهن حدود الـ 16 نقطة خاصة عند المستوى التعليمي "ابتدائي وأساسي مرحلة أولى أو ما يعادل ذلك" (16.1 نقطة بمعتمدة سيدي بوزيد الغربية و 31.1 نقطة بمعتمدة الرقاب).

رسم 7-2: فجوات النوع الاجتماعي في التوزيع النسبي بين رئيسات ورؤساء الأسر حسب المستوى التعليمي سنة 2014

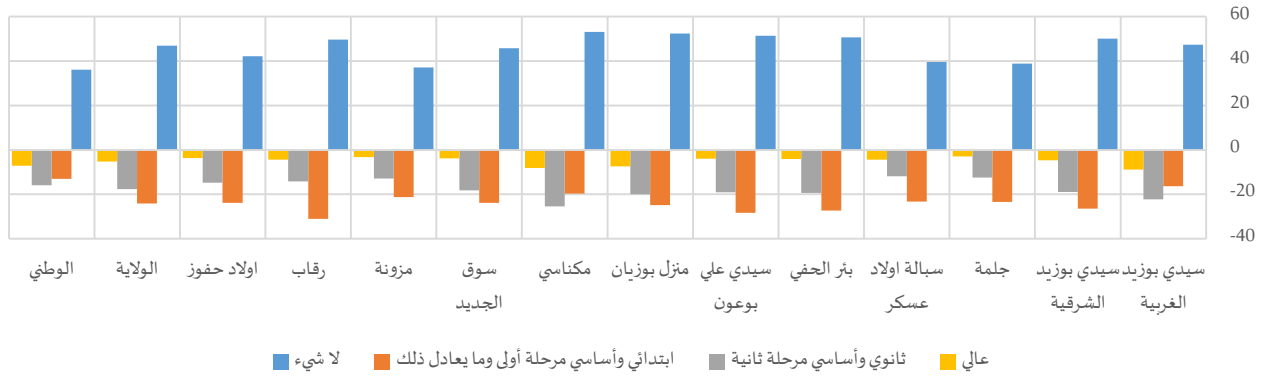

جدول 10-2: رؤساء الأسر حسب المستوى التعليمي سنة 2014

المجموع	التوزيع النسبي													
	عالي		ثانوي وأساسي مرحلة ثانية		ابتدائي وأساسي مرحلة أولى وما يعادل ذلك		لا شيء							
المجموع	نساء	رجال	المجموع	نساء	رجال	المجموع	نساء	رجال	المجموع	نساء	رجال	المجموع	نساء	رجال
16844	2005	14838	13,4%	5,7%	14,5%	30,8%	11,2%	33,4%	30,1%	15,8%	32,1%	25,6%	67,4%	20,0%
11173	1433	9740	5,7%	1,6%	6,3%	22,0%	5,5%	24,4%	34,1%	11,1%	37,5%	38,1%	81,8%	31,7%
7889	799	7090	4,8%	2,1%	5,1%	15,3%	4,1%	16,6%	33,4%	12,4%	35,8%	46,5%	81,4%	42,5%
4598	688	3910	6,2%	2,4%	6,8%	16,4%	6,3%	18,2%	30,2%	10,4%	33,7%	47,2%	80,9%	41,3%
8352	879	7473	5,6%	2,0%	6,1%	22,1%	4,8%	24,2%	32,9%	8,5%	35,8%	39,3%	84,7%	34,0%
5943	627	5316	4,7%	1,1%	5,1%	19,3%	2,2%	21,3%	31,0%	5,7%	34,0%	45,0%	91,0%	39,6%
5643	663	4981	8,3%	1,7%	9,1%	20,2%	2,6%	22,6%	27,6%	5,6%	30,5%	43,9%	90,2%	37,8%
5305	675	4630	9,4%	2,4%	10,5%	26,7%	4,5%	29,9%	29,1%	11,9%	31,6%	34,8%	81,2%	28,1%
4342	419	3922	4,1%	0,7%	4,5%	18,8%	2,3%	20,5%	27,9%	6,3%	30,2%	49,2%	90,6%	44,8%
4724	403	4321	6,8%	3,9%	7,1%	14,6%	2,8%	15,7%	32,3%	12,9%	34,1%	46,4%	80,4%	43,2%
14582	1669	12913	5,8%	1,9%	6,3%	17,7%	5,2%	19,4%	42,6%	15,0%	46,1%	33,9%	77,9%	28,2%
4755	622	4133	5,0%	1,8%	5,5%	16,6%	3,7%	18,5%	37,5%	16,8%	40,6%	41,0%	77,6%	35,4%
94150	10883	83267	7,3%	2,6%	7,9%	21,3%	5,6%	23,3%	33,3%	12,0%	36,1%	38,1%	79,7%	32,7%
2771202	400859	2370344	13,0%	6,9%	14,1%	29,3%	15,7%	31,6%	33,0%	21,8%	34,9%	24,7%	55,6%	19,5%

4-1-2- الأمية

أمام السياسات التي اعتمدها تونس في مجال التعليم، تشمل الأمية خاصة الفئات المتقدمة في السن. بالتوازي، مثلت النساء 39.6% من أميات ولاية سيدي بوزيد. محليا، تراوحت نسبة الأمية في صفوف النساء بمعتمديات ولاية سيدي بوزيد بين 30.1% (بمعتمدية سيدي بوزيد الغربية) و46.9% (بمعتمدية جلمة). وأمام هذا التفاوت الجهوي، ترتفع نسب الأمية لدى النساء مقارنة بالرجال وفي مختلف الفئات العمرية. وتتضاعف الفوارق بين الجنسين في نسب الأمية بتقدم العمر وتبلغ ذروتها خاصة في صفوف ذوي السن بين 30 و59 سنة، أين فاقت الفجوة بين النساء والرجال 35 نقطة على غرار ما عرفته معتمدية بئر الحفي (36.4 نقطة). ويتطابق هذا المشهد مع المشهد العام في نسب الأمية على المستوى الوطني والجهوي.

ويأتي رصد مؤشر نسبة الأمية في إطار متابعة الهدف (4) من أهداف التنمية المستدامة بغاية "ضمان أن يلم جميع الشباب ونسبة كبيرة من الكبار، رجالاً ونساء على حد سواء، بالقراءة والكتابة والحساب بحلول عام 2030" (الغاية 6-4).

رسم 8-2: فجوات النوع الاجتماعي في نسب الأمية (10 سنوات فما فوق) بين النساء والرجال حسب الفئة العمرية سنة 2014

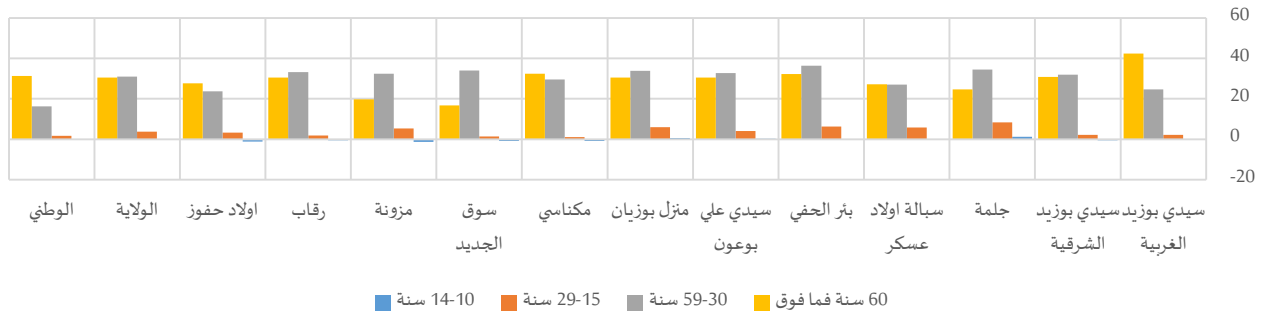

جدول 11-2: نسبة الأمية (10 سنوات فما فوق) حسب الفئة العمرية سنة 2014⁵

المجموع	60 سنة فما فوق		59-30 سنة			29-15 سنة			14-10 سنة						
	المجموع	نساء	رجال	المجموع	نساء	رجال	المجموع	نساء	رجال	المجموع	نساء		رجال		
21,4%	30,1%	12,8%	65,5%	87,2%	44,7%	25,2%	37,3%	12,6%	5,7%	6,8%	4,6%	2,3%	2,3%	2,3%	سيدي بوزيد الغربية
29,4%	39,0%	19,2%	79,5%	94,9%	64,0%	34,6%	49,7%	17,7%	7,3%	8,3%	6,2%	2,4%	2,1%	2,6%	سيدي بوزيد الشرقية
36,6%	46,9%	25,8%	82,7%	94,9%	70,2%	49,2%	65,8%	31,3%	14,6%	18,7%	10,3%	4,7%	5,4%	4,2%	جلمة
35,1%	43,6%	26,0%	83,5%	96,6%	69,4%	44,3%	57,1%	30,0%	15,3%	18,1%	12,3%	5,6%	5,5%	5,6%	سيالة اولاد عسكر
31,1%	42,6%	19,6%	77,9%	94,2%	61,9%	40,7%	58,4%	22,0%	8,7%	11,9%	5,6%	3,1%	3,1%	3,1%	بئر الحفي
35,1%	45,1%	25,1%	79,4%	95,1%	64,5%	44,6%	60,5%	27,7%	14,4%	16,5%	12,4%	7,5%	7,6%	7,4%	سيدي علي بوعون
33,8%	44,5%	23,1%	81,7%	97,2%	66,7%	42,4%	58,7%	24,9%	12,2%	15,2%	9,2%	3,9%	4,1%	3,6%	منزل بوزيان
26,1%	36,1%	16,1%	76,0%	92,0%	59,6%	28,9%	43,2%	13,6%	4,2%	4,8%	3,7%	1,4%	1,0%	1,8%	مكناسي
34,6%	44,0%	25,1%	88,6%	96,7%	80,0%	43,1%	59,6%	25,6%	8,8%	9,5%	8,1%	3,0%	2,6%	3,4%	سوق الجديد
37,2%	45,8%	28,3%	84,1%	94,2%	74,5%	48,0%	63,6%	31,2%	17,2%	19,8%	14,5%	6,4%	5,7%	7,1%	مزونة
27,2%	36,8%	17,3%	78,8%	94,4%	63,8%	32,1%	48,2%	15,0%	5,7%	6,6%	4,7%	3,0%	2,8%	3,3%	رقاب
30,4%	39,4%	21,5%	78,5%	91,9%	64,2%	32,8%	44,4%	20,6%	6,3%	8,0%	4,8%	2,4%	1,8%	3,0%	اولاد حفوز
30,0%	39,6%	20,1%	78,2%	93,6%	63,0%	36,5%	51,5%	20,5%	9,3%	11,2%	7,4%	3,6%	3,5%	3,7%	الولاية
19,3%	25,6%	12,8%	60,2%	75,6%	44,2%	19,9%	27,8%	11,6%	4,8%	5,6%	3,9%	1,6%	1,6%	1,6%	الوطى

⁵ الموافق للمؤشر (4-1) ضمن أهداف التنمية المستدامة



وبالرجوع إلى الهيكلة العمرية للأميين، يرتفع التوزيع النسبي للنساء الأميات بالفئة العمرية (30-59 سنة) ليصل إلى 59.5% مقابل 44.4% لدى الرجال الأميين. وينسحب هذا المشهد عموماً بكافة المعتمديات، حيث تصل الفجوة بين الجنسين إلى حدود 21.9 نقطة لفائدة النساء بالفئة العمرية (30-59 سنة) بمعتمدية الرقاب و 19.6 نقطة بمعتمدية المكناسي و 18.9 نقطة بمعتمدية سيدي بوزيد الشرقية.

رسم 9-2: فجوات النوع الاجتماعي في التوزيع النسبي بين النساء والرجال الأميين (10 سنوات فما فوق) حسب الفئة العمرية سنة 2014

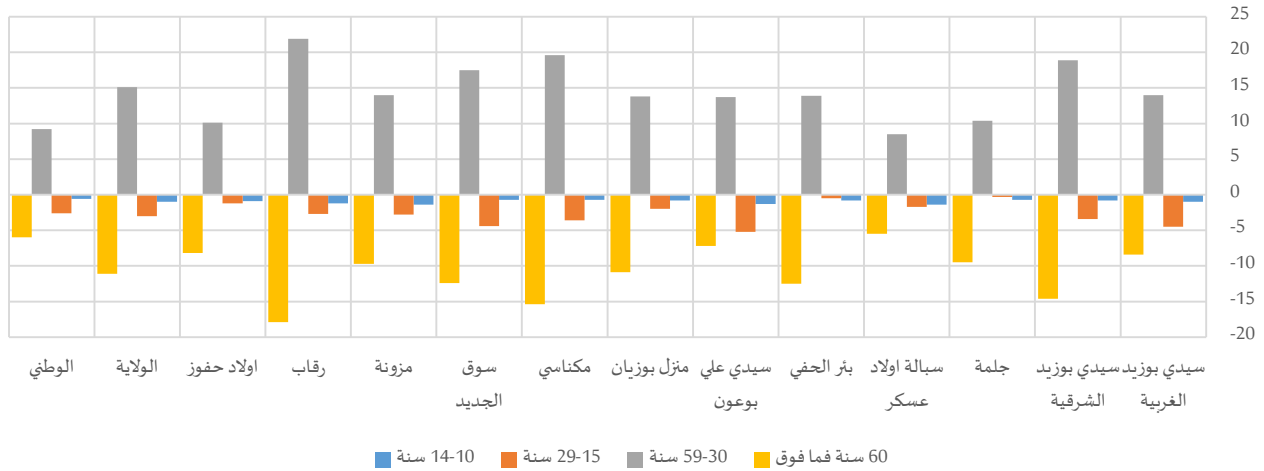

جدول 12-2: الأميين (10 سنوات فما فوق) حسب الفئة العمرية سنة 2014

المجموع	التوزيع النسبي														
	60 سنة فما فوق			سنة 59-30			سنة 29-15			سنة 14-10					
المجموع	نساء	رجال	المجموع	نساء	رجال	المجموع	نساء	رجال	المجموع	نساء	رجال	المجموع	نساء	رجال	
12899	9050	3850	34,8%	32,3%	40,7%	55,6%	59,8%	45,8%	8,6%	7,3%	11,8%	1,0%	0,7%	1,7%	سيدي بوزيد الغربية
12051	8233	3819	37,4%	32,8%	47,4%	54,3%	60,2%	41,3%	7,6%	6,5%	9,9%	0,7%	0,5%	1,3%	سيدي بوزيد الشرقية
11802	7701	4101	29,1%	25,8%	35,3%	55,7%	59,3%	48,9%	13,7%	13,6%	13,9%	1,5%	1,2%	1,9%	جلما
5832	3740	2092	30,2%	28,2%	33,7%	53,0%	56,0%	47,5%	15,1%	14,5%	16,2%	1,7%	1,2%	2,6%	سيالة اولاد عسكر
9749	6665	3084	31,8%	27,8%	40,3%	57,9%	62,3%	48,4%	9,4%	9,2%	9,7%	0,9%	0,7%	1,5%	بئر الحفي
8086	5200	2886	28,2%	25,6%	32,8%	55,8%	60,7%	47,0%	14,0%	12,1%	17,3%	2,0%	1,6%	2,9%	سيدي علي بوعون
7067	4678	2389	31,8%	28,1%	39,0%	55,0%	59,7%	45,9%	12,1%	11,5%	13,5%	1,1%	0,8%	1,6%	منزل بوزيان
5299	3661	1638	42,8%	38,0%	53,4%	51,9%	57,9%	38,3%	4,9%	3,8%	7,4%	0,4%	0,2%	0,9%	مكناسي
6301	4026	2274	36,1%	31,6%	44,0%	54,5%	60,8%	43,3%	8,7%	7,1%	11,5%	0,7%	0,4%	1,1%	سوق الجديد
7420	4651	2769	28,1%	24,5%	34,2%	53,6%	58,9%	44,9%	16,5%	15,4%	18,2%	1,8%	1,3%	2,7%	مزونة
14315	9823	4492	39,1%	33,5%	51,4%	53,1%	60,0%	38,1%	6,6%	5,8%	8,5%	1,1%	0,7%	1,9%	رقاب
5056	3266	1790	44,2%	41,3%	49,5%	49,0%	52,6%	42,5%	6,1%	5,7%	6,9%	0,6%	0,3%	1,2%	اولاد حفوز
105878	70693	35186	34,3%	30,6%	41,7%	54,5%	59,5%	44,4%	10,1%	9,1%	12,1%	1,1%	0,8%	1,8%	الولاية
1755326	1178339	576988	42,9%	40,9%	46,9%	49,0%	52,0%	42,8%	7,4%	6,6%	9,2%	0,7%	0,5%	1,1%	الوطني

4-1-3- الشهادة العلمية

لا تمثل النساء بولاية سيدي بوزيد سوى 48.3% من مجموع حاملي الشهادات العلمية من خلال حوالي 10.5 آلاف امرأة، وتنخفض هذه النسبة إلى حدود 43.2% بمعتمدية مزونة وتصل إلى 51.2% بمعتمدية أولاد حفوز.

من خلال نوع الشهادة، تنسحب الفجوات بين الجنسين على المستوى الجهوي إلى المستوى المحلي، ففي حين ترتفع نسب النساء حاملات شهادات تعليم عالي من مجموع حاملات الشهادات العلمية مقارنة بالوضع لدى الرجال، تنعكس الصورة في صفوف حاملي شهادات التكوين. في هذا الإطار، ترتفع نسبة المتحصلين على شهادة تعليم عالي في صفوف النساء بـ 8.7 نقطة على مستوى الولاية مقارنة بالرجال (تصل الفجوة إلى حدود 13.9 نقطة بمعتمدية أولاد حفوز و 12.9 نقطة بمعتمدية مكناسي)، ويتقدم الرجال في نسب الحصول على شهادة تكوين بـ 2.6 نقطة (تبلغ الفجوة بين الجنسين 7.7 نقطة لفائدة الرجال بمعتمدية مزونة).

رسم 2-10: فجوات النوع الاجتماعي في التوزيع النسبي بين النساء والرجال أصحاب الشهادات حسب نوع الشهادة سنة 2014

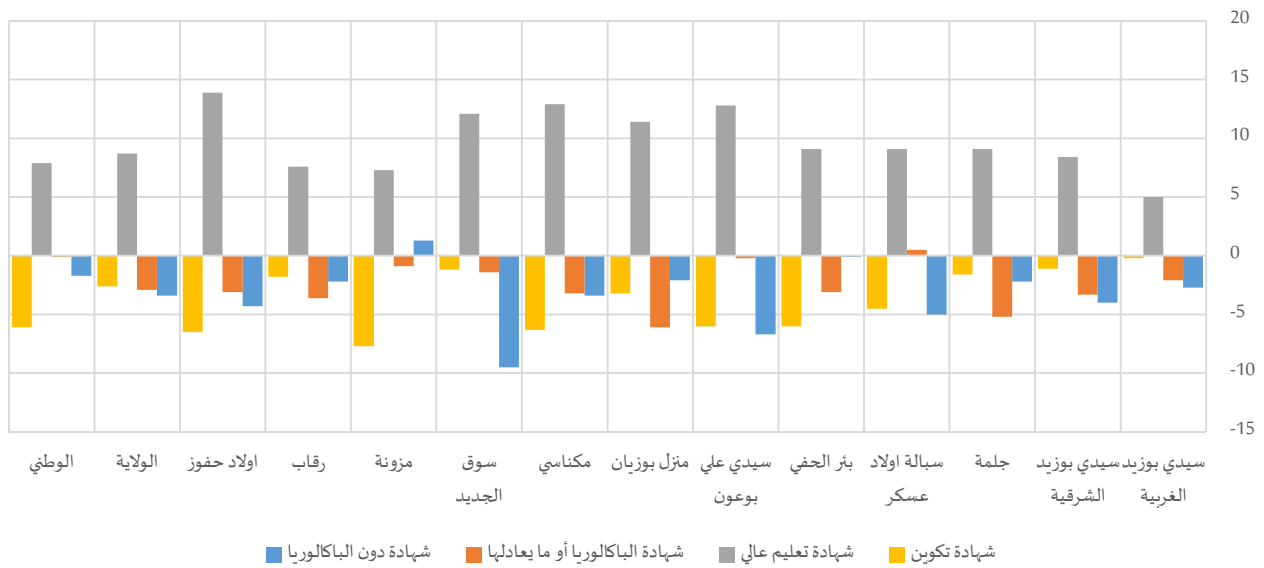

جدول 2-13: أصحاب الشهادات حسب نوع الشهادة سنة 2014

المجموع	التوزيع النسبي														
	شهادة تكوين			شهادة تعليم عالي			شهادة البكالوريا أو ما يعادلها			شهادة دون البكالوريا					
المجموع	نساء	رجال	المجموع	نساء	رجال	المجموع	نساء	رجال	المجموع	نساء	رجال	المجموع	نساء	رجال	
10760	4875	5885	20,4%	20,3%	20,5%	55,3%	58,0%	53,0%	14,1%	13,0%	15,1%	10,1%	8,7%	11,4%	سيدي بوزيد الغربية
4609	2144	2465	29,1%	28,5%	29,6%	49,5%	54,0%	45,6%	13,2%	11,4%	14,7%	8,2%	6,1%	10,1%	سيدي بوزيد الشرقية
2032	836	1196	14,1%	13,1%	14,7%	53,4%	58,7%	49,6%	21,2%	18,1%	23,3%	11,4%	10,1%	12,3%	جلمة
1297	599	698	17,8%	15,4%	19,9%	56,6%	61,5%	52,4%	16,3%	16,6%	16,1%	9,3%	6,6%	11,6%	سيالة اولاد عسكر
3051	1304	1746	20,0%	16,5%	22,5%	51,8%	57,0%	47,9%	14,0%	12,3%	15,4%	14,2%	14,2%	14,3%	بئر الحفي
1880	785	1095	13,3%	9,8%	15,8%	55,3%	62,7%	49,9%	15,8%	15,7%	15,9%	15,7%	11,8%	18,5%	سيدي علي بوعون
2762	1193	1570	15,5%	13,7%	16,9%	65,2%	71,7%	60,3%	13,9%	10,5%	16,6%	5,4%	4,2%	6,3%	منزل بوزيان
3748	1673	2076	26,7%	23,2%	29,5%	52,9%	60,1%	47,2%	12,3%	10,5%	13,7%	8,1%	6,2%	9,6%	مكناسي
2186	903	1283	10,0%	9,3%	10,5%	45,8%	52,9%	40,8%	12,3%	11,5%	12,9%	31,9%	26,3%	35,8%	سوق الجديد
1636	657	979	22,4%	17,8%	25,5%	57,6%	62,0%	54,7%	12,5%	12,0%	12,9%	7,5%	8,2%	6,9%	مزونة
4615	2137	2479	20,0%	19,0%	20,8%	56,1%	60,2%	52,6%	13,8%	11,9%	15,5%	10,1%	8,9%	11,1%	رقاب
1775	779	995	22,5%	18,8%	25,3%	47,0%	54,8%	40,9%	15,6%	13,9%	17,0%	14,9%	12,5%	16,8%	اولاد حفوز
40351	17885	22465	20,4%	19,0%	21,6%	54,1%	58,9%	50,2%	14,2%	12,6%	15,5%	11,3%	9,4%	12,8%	الولاية
1975081	916038	1059043	25,6%	22,4%	28,5%	45,6%	49,9%	42,0%	11,7%	11,7%	11,8%	17,0%	16,1%	17,8%	الوطى

4-1-3-1- أصحاب شهادات التعليم العالي

عدديا، تمثل النساء صاحبات شهادات التعليم العالي 48.3% من مجموع حاملي شهادات التعليم العالي بولاية سيدي بوزيد من خلال حوالي 10.5 ألف امرأة. وترتفع هذه النسبة إلى حدود 51.2% بمعتمدية أولاد حفوز. ويبرز توزيع أصحاب شهادات التعليم العالي حسب الاختصاص فوارق بين الجنسين متمثلة أساسا في نسب المتحصلين على الأستاذية أو الإجازة في الآداب والعلوم الإنسانية (حيث تتقدم النساء بـ 5.8 نقطة على الرجال على مستوى ولاية سيدي بوزيد وتصل إلى حدود 14.1 نقطة بمعتمدية سبالة أولاد عسكر، وفي نسب المتحصلين على شهادة الهندسة ناهزت نسبة المهندسات من مجموع صاحبات شهادات التعليم العالي 1.9% بولاية سيدي بوزيد مقابل 6.1% في صفوف الرجال، ووصلت الفجوة بين الجنسين إلى حدود 7.2 نقطة لفائدة الرجال بمعتمدية سيدي بوزيد الغربية).

رسم 11-2: فجوات النوع الاجتماعي في التوزيع النسبي بين النساء والرجال أصحاب شهادات التعليم العالي حسب الاختصاص سنة 2014

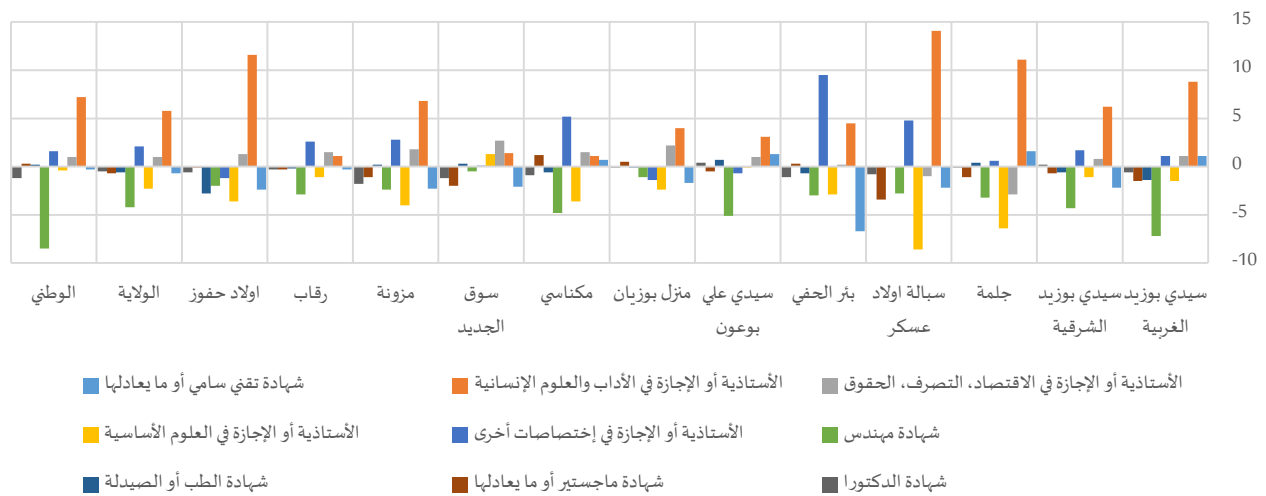

جدول 14-2: أصحاب شهادات التعليم العالي حسب الاختصاص سنة 2014

التوزيع النسبي														
شهادة تقني سامي أو ما يعادلها			الأستاذية أو الإجازة في الآداب والعلوم الإنسانية			الأستاذية أو الإجازة في الاقتصاد، التصرف، الحقوق			الأستاذية أو الإجازة في العلوم الإنسانية			الأستاذية أو الإجازة في إختصاصات أخرى		
المجموع	نساء	رجال	المجموع	نساء	رجال	المجموع	نساء	رجال	المجموع	نساء	رجال	المجموع	نساء	رجال
17,2%	17,8%	16,7%	14,9%	14,1%	15,6%	12,4%	12,9%	11,8%	24,4%	29,0%	20,2%	16,0%	16,6%	15,5%
26,0%	26,8%	25,1%	16,1%	15,5%	16,6%	11,7%	12,1%	11,3%	25,6%	28,6%	22,4%	11,0%	10,0%	12,2%
20,6%	20,9%	20,3%	14,6%	11,1%	17,5%	8,5%	6,9%	9,8%	31,3%	37,3%	26,2%	16,2%	17,1%	15,5%
13,5%	15,9%	11,1%	15,5%	11,2%	19,8%	7,4%	6,9%	7,9%	30,8%	37,8%	23,7%	24,0%	22,9%	25,1%
29,7%	34,7%	25,2%	11,2%	9,7%	12,6%	6,8%	7,0%	6,8%	26,1%	28,4%	23,9%	18,9%	15,3%	22,0%
29,4%	29,0%	29,7%	7,7%	7,6%	7,7%	8,6%	9,1%	8,1%	23,5%	25,1%	22,0%	18,8%	19,5%	18,2%
33,7%	33,0%	34,4%	13,1%	11,8%	14,2%	4,5%	5,6%	3,4%	31,6%	33,7%	29,7%	13,6%	12,7%	14,4%
36,7%	39,3%	34,1%	7,3%	5,5%	9,1%	7,5%	8,2%	6,7%	21,4%	21,9%	20,8%	18,5%	18,9%	18,2%
20,1%	20,2%	20,1%	19,9%	20,6%	19,3%	9,1%	10,5%	7,8%	20,9%	21,6%	20,2%	24,0%	22,9%	25,0%
26,5%	28,1%	25,3%	16,6%	14,4%	18,4%	9,0%	10,0%	8,2%	29,9%	33,8%	27,0%	11,0%	9,7%	12,0%
30,1%	31,4%	28,8%	12,1%	11,5%	12,6%	7,7%	8,5%	7,0%	24,8%	25,4%	24,3%	16,3%	16,1%	16,4%
20,9%	20,3%	21,5%	11,2%	9,4%	13,0%	12,1%	12,7%	11,4%	23,2%	28,8%	17,2%	22,5%	21,3%	23,7%
25,0%	26,1%	24,0%	13,4%	12,2%	14,5%	9,4%	9,9%	8,9%	25,5%	28,5%	22,7%	16,6%	16,2%	16,9%
20,9%	21,7%	20,1%	6,3%	6,1%	6,5%	17,3%	17,8%	16,8%	15,6%	19,2%	12,0%	18,0%	17,9%	18,2%



المجموع	التوزيع النسبي														
	شهادة الدكتوراه			شهادة ماجستير أو ما يعادلها			شهادة الطب أو الصيدلة			شهادة مهندس					
	المجموع	نساء	رجال	المجموع	نساء	رجال	المجموع	نساء	رجال	المجموع	نساء	رجال			
5950	2830	3121	1,2%	0,9%	1,5%	4,2%	3,4%	4,9%	3,2%	2,4%	3,8%	6,5%	2,7%	9,9%	سيدي بوزيد الغربية
2281	1158	1124	0,7%	0,8%	0,6%	2,4%	2,1%	2,8%	2,1%	1,8%	2,4%	4,4%	2,2%	6,5%	سيدي بوزيد الشرقية
1084	491	594	0,5%	0,4%	0,5%	1,8%	1,2%	2,3%	2,1%	2,3%	1,9%	4,5%	2,7%	5,9%	جلمة
734	368	365	0,4%	0,0%	0,8%	4,2%	2,5%	5,9%	1,7%	1,7%	1,7%	2,5%	1,1%	3,9%	سبالة اولاد عسكر
1579	743	836	0,6%	0,0%	1,1%	2,7%	2,8%	2,5%	1,3%	1,0%	1,7%	2,8%	1,2%	4,2%	بئر الحفي
1039	492	546	0,9%	1,1%	0,7%	3,6%	3,4%	3,9%	2,6%	3,0%	2,3%	5,0%	2,3%	7,4%	سيدي علي بوعون
1801	855	946	0,2%	0,1%	0,2%	1,3%	1,6%	1,1%	0,6%	0,6%	0,7%	1,4%	0,8%	1,9%	منزل بوزيان
1984	1005	979	0,8%	0,4%	1,3%	3,3%	3,8%	2,6%	0,9%	0,6%	1,2%	3,7%	1,3%	6,1%	مكتاسي
1001	478	523	1,2%	0,6%	1,8%	2,7%	1,7%	3,7%	0,7%	0,8%	0,5%	1,4%	1,1%	1,6%	سوق الجديد
943	407	535	1,0%	0,0%	1,8%	2,1%	1,5%	2,6%	0,9%	1,0%	0,8%	2,9%	1,5%	3,9%	مزونة
2589	1286	1303	0,7%	0,6%	0,9%	3,1%	3,0%	3,3%	1,7%	1,6%	1,8%	3,4%	2,0%	4,9%	رقاب
834	427	407	1,0%	0,7%	1,3%	4,6%	4,6%	4,7%	2,8%	1,4%	4,2%	1,8%	0,8%	2,8%	اولاد حفوز
21819	10540	11280	0,9%	0,6%	1,1%	3,2%	2,8%	3,5%	2,0%	1,7%	2,3%	4,1%	1,9%	6,1%	الولاية
901195	456874	444321	2,6%	2,0%	3,2%	7,1%	7,2%	6,9%	3,9%	4,0%	3,8%	8,2%	4,0%	12,5%	الوطني

4-1-3-2- أصحاب شهادات التكوين

يتأثر توزيع أصحاب شهادات التكوين بين النساء والرجال وفقا لما توفره المؤسسات المختصة في التكوين من أفاق واختصاصات لكل منهم. في هذا الإطار، لا تمثل النساء سوى 41.3% من مجموع أصحاب شهادات التكوين بولاية سيدي بوزيد، أي ما يناهز 3.4 ألف امرأة. وتتدنى هذه النسبة إلى حدود 30.8% بمعتمدية سيدي علي بن عون.

ووفقا لاختصاص التكوين، ترتفع نسب إمتلاك شهادات تكوين BTP أو CAP في صفوف الرجال من بين مجموع الرجال أصحاب شهادات تكوين مقارنة بما هو الشأن في صفوف النساء وذلك بجل معتمديات ولاية سيدي بوزيد مع تسجيل بعض الاختلافات في حدة الفوارق. في المقابل، تنعكس الصورة بالنسبة لشهادة BTS.

وقد عرفت معتمدية سيدي علي بن عون أهم الفجوات بين الجنسين في صفوف المتحصلين على شهادة الكفاءة المهنية CAP، إذ بلغت الفجوة 16.5 نقطة لفائدة الرجال. من جهة أخرى، سجلت معتمدية بئر الحفي فجوة بـ 9.6 نقطة لفائدة الرجال في اختصاص شهادة مؤهل تقني مهني BTP.

رسم 2-12: فجوات النوع الاجتماعي في التوزيع النسبي بين النساء والرجال أصحاب شهادات التكوين حسب الاختصاص سنة 2014

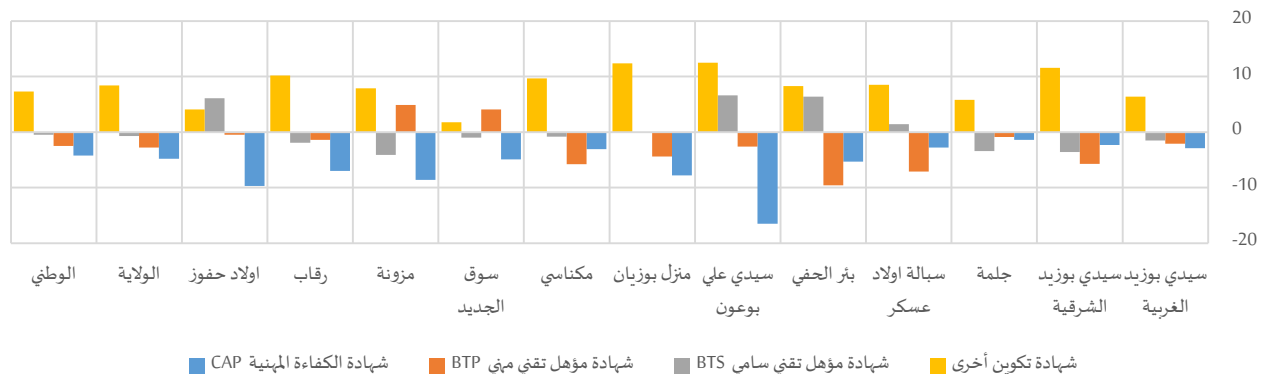



جدول 2-15: أصحاب شهادات التكوين حسب الاختصاص سنة 2014

المجموع	التوزيع النسبي														
	شهادة تكوين أخرى			شهادة مؤهل تقني سامي			شهادة مؤهل تقني مهني			شهادة الكفاءة المهنية					
	المجموع	نساء	رجال	المجموع	نساء	رجال	المجموع	نساء	رجال	المجموع	نساء	رجال			
2193	988	1205	25,1%	28,6%	22,2%	16,1%	15,3%	16,8%	29,1%	28,0%	30,1%	29,6%	28,0%	30,9%	سيدي بوزيد الغربية
1330	605	725	45,5%	51,9%	40,3%	8,2%	6,2%	9,8%	18,5%	15,4%	21,1%	27,8%	26,5%	28,8%	سيدي بوزيد الشرقية
285	110	175	32,1%	35,6%	29,8%	13,5%	11,4%	14,8%	15,7%	15,1%	16,0%	38,8%	37,9%	39,3%	جلمة
231	92	139	27,4%	32,5%	24,0%	14,5%	15,4%	14,0%	21,0%	16,7%	23,8%	37,1%	35,4%	38,2%	سبالة اولاد عسكر
608	215	393	36,4%	41,8%	33,5%	11,3%	15,4%	9,0%	23,2%	17,0%	26,6%	29,1%	25,7%	31,0%	بئر الحفي
248	75	172	22,1%	30,8%	18,3%	17,1%	21,7%	15,1%	18,6%	16,8%	19,4%	42,2%	30,7%	47,2%	سيدي علي بوعون
426	161	265	33,3%	41,0%	28,6%	10,8%	10,7%	10,8%	26,1%	23,4%	27,8%	29,8%	24,9%	32,7%	منزل بوزيان
998	388	610	40,1%	46,0%	36,3%	12,0%	11,5%	12,3%	21,9%	18,4%	24,2%	26,0%	24,1%	27,2%	مكناسي
218	84	134	31,9%	33,0%	31,2%	14,9%	14,3%	15,3%	25,0%	27,5%	23,4%	28,2%	25,2%	30,1%	سوق الجديد
367	117	250	50,4%	55,8%	47,9%	8,3%	5,5%	9,6%	13,9%	17,3%	12,4%	27,4%	21,5%	30,1%	مزونة
916	403	514	36,1%	41,8%	31,6%	9,0%	8,0%	9,9%	19,1%	18,3%	19,7%	35,8%	31,9%	38,9%	رقاب
392	144	248	30,0%	32,5%	28,4%	9,5%	13,3%	7,2%	15,2%	14,9%	15,4%	45,4%	39,2%	48,9%	اولاد حفوز
8211	3381	4830	34,5%	39,4%	31,0%	12,1%	11,7%	12,4%	22,4%	20,7%	23,5%	31,1%	28,2%	33,0%	الولاية
505095	204082	301013	36,0%	40,3%	33,0%	12,3%	12,0%	12,5%	22,0%	20,5%	23,0%	29,7%	27,2%	31,4%	الوطني

2-4- استعمال وسائل تكنولوجيا المعلومات والاتصال (3 سنوات فما فوق)

2-4-1- استعمال الحاسوب

بلغت نسبة استعمال الحاسوب بولاية سيدي بوزيد بالنسبة للفئة العمرية (3 سنوات فما فوق) حوالي 27.4%، مقابل 45.1% على المستوى الوطني. وشهدت نسبة إقبال النساء (3 سنوات فما فوق) على استعمال الحاسوب على مستوى ولاية سيدي بوزيد تقدما طفيفا بـ0.3 نقطة مقارنة بالرجال. ووصلت الفجوة إلى حدود 2.8 نقطة لفائدة النساء بمعتمدية أولاد حفوز و2.5 نقطة بمعتمدية سبالة أولاد عسكر، في حين رجحت الكفة لصالح الرجال مقارنة بالنساء بأكثر من نقطة بمعتمديات سيدي بوزيد الغربية ومزونة ومنزل بوزيان والمكناسي من خلال تسجيل فوارق بين 1.1 نقطة و1.3 نقطة.

رسم 2-13: فجوات النوع الاجتماعي في نسبة استعمال الحاسوب (3 سنوات فما فوق) بين النساء والرجال سنة 2014

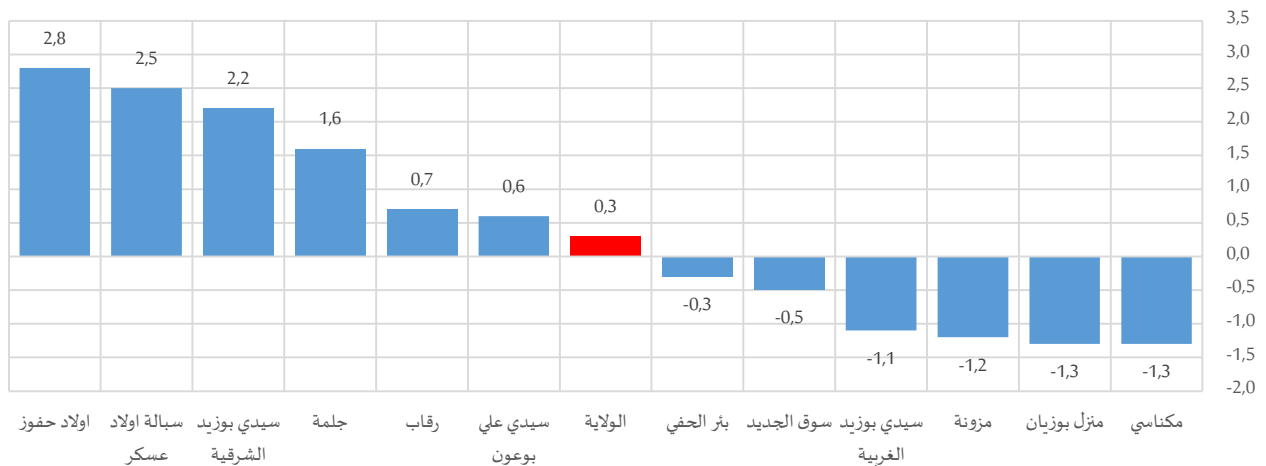



ومتابعة للهدف (4) من أهداف التنمية المستدامة وتحديد الغاية (4-4) المتمثلة في "الزيادة بنسبة كبيرة في عدد الشباب والكبار الذين تتوافر لديهم المهارات المناسبة، بما في ذلك المهارات التقنية والمهنية، للعمل وشغل وظائف لائقة ومباشرة الأعمال الحرة بحلول عام 2030"، ناهزت نسبة استعمال الحاسوب للفئة العمرية (15-29 سنة) 37.4% بولاية سيدي بوزيد، و22.4% في صفوف الكهول (30-59 سنة).

محليا، ترتفع نسب استعمال الحاسوب عموما لدى الرجال بكل الفئات العمرية مقارنة بالنساء، وتصل الفجوة بين الجنسين حدود الـ 5.5 نقاط لفائدة الرجال على غرار ما تشهده معتمدية المكناسي و معتمدية منزل بوزيان بالفئة العمرية (30-59 سنة). ويتم استثناء معتمدية أولاد حفوز باعتبار تقدم نسب استعمال الحاسوب بالفئة العمرية (15-29 سنة) في صفوف الفتيات مقارنة بالفتيان بـ 5.4 نقطة.

رسم 14-2: فجوات النوع الاجتماعي في نسبة استعمال الحاسوب (3 سنوات فما فوق) بين النساء والرجال حسب الفئة العمرية سنة 2014

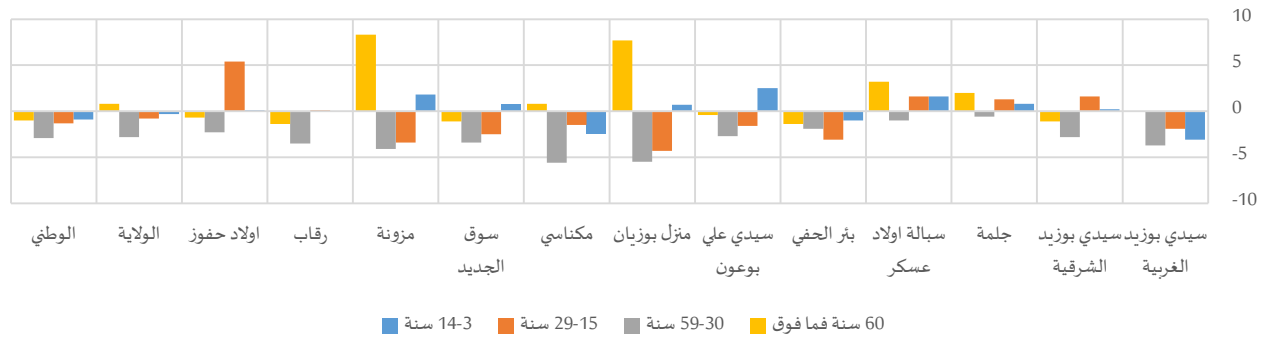

جدول 16-2: نسبة استعمال الحاسوب (3 سنوات فما فوق) حسب الفئة العمرية سنة 2014⁶

المجموع	60 سنة فما فوق			سنة 59-30			سنة 29-15			سنة 14-3					
	المجموع	نساء	رجال	المجموع	نساء	رجال	المجموع	نساء	رجال	المجموع	نساء	رجال			
35,9%	35,3%	36,4%	12,7%	12,7%	12,7%	32,2%	30,1%	33,8%	47,3%	46,3%	48,2%	29,9%	28,3%	31,4%	سيدي بوزيد الغربية
28,1%	29,3%	27,1%	6,4%	5,5%	6,6%	19,0%	17,3%	20,1%	40,0%	40,8%	39,2%	28,0%	28,1%	27,9%	سيدي بوزيد الشرقية
21,4%	22,3%	20,7%	8,7%	10,4%	8,4%	18,2%	17,8%	18,4%	29,6%	30,3%	29,0%	14,6%	15,0%	14,2%	جلمة
26,4%	27,8%	25,3%	8,4%	11,3%	8,1%	21,3%	20,7%	21,7%	36,8%	37,6%	36,0%	19,2%	20,0%	18,4%	سبالة اولاد عسكر
24,4%	24,2%	24,5%	6,9%	5,7%	7,1%	18,6%	17,4%	19,3%	32,9%	31,3%	34,4%	21,1%	20,6%	21,6%	بئر الحفي
22,8%	23,1%	22,5%	6,4%	6,0%	6,4%	18,7%	17,0%	19,7%	29,9%	29,1%	30,7%	19,1%	20,4%	17,9%	سيدي علي بوعون
27,8%	27,1%	28,4%	6,3%	13,5%	5,8%	24,7%	21,2%	26,7%	37,7%	35,5%	39,8%	18,9%	19,3%	18,6%	منزل بوزيان
35,9%	35,2%	36,5%	7,6%	8,3%	7,5%	30,5%	27,2%	32,8%	49,2%	48,4%	49,9%	29,4%	28,2%	30,6%	مكناسي
25,1%	24,8%	25,3%	5,5%	4,6%	5,7%	19,5%	17,4%	20,8%	35,4%	34,1%	36,6%	15,6%	16,0%	15,2%	سوق الجديد
20,5%	19,8%	21,0%	9,7%	16,6%	8,3%	17,6%	15,0%	19,1%	31,2%	29,5%	32,9%	9,0%	10,0%	8,2%	مزونة
23,4%	23,8%	23,1%	6,9%	5,7%	7,1%	17,5%	15,4%	18,9%	32,0%	32,0%	31,9%	21,9%	21,9%	21,9%	رقاب
26,0%	27,6%	24,8%	6,6%	6,0%	6,7%	16,0%	14,7%	17,0%	42,1%	45,0%	39,6%	21,8%	21,8%	21,7%	اولاد حفوز
27,4%	27,6%	27,3%	8,4%	9,1%	8,3%	22,4%	20,8%	23,6%	37,4%	37,0%	37,8%	22,1%	21,9%	22,2%	الولاية
45,1%	45,0%	45,2%	21,1%	20,4%	21,4%	36,4%	34,9%	37,8%	61,3%	60,6%	61,9%	45,1%	44,6%	45,5%	الوطني

⁶ الموافق للمؤشر (1-4-4) ضمن أهداف التنمية المستدامة

جدول 2-17: مستعملي الحاسوب (3 سنوات فما فوق) حسب الفئة العمرية سنة 2014

المجموع	التوزيع النسبي														
	60 سنة فما فوق			سنة 59-30			سنة 29-15			سنة 14-3					
	المجموع	نساء	رجال	المجموع	نساء	رجال	المجموع	نساء	رجال	المجموع	نساء	رجال			
19531	8626	10906	1,5%	0,6%	2,3%	35,1%	31,7%	37,8%	44,5%	48,3%	41,5%	18,8%	19,4%	18,4%	سيدي بوزيد الغربية
9280	4347	4933	0,8%	0,2%	1,4%	25,2%	19,9%	30,0%	50,5%	56,0%	45,6%	23,5%	23,9%	23,0%	سيدي بوزيد الشرقية
5127	2314	2813	1,2%	0,5%	1,8%	24,0%	18,2%	28,8%	54,9%	59,6%	51,0%	19,9%	21,7%	18,4%	جلمة
3299	1570	1729	0,9%	0,3%	1,4%	25,1%	20,7%	29,1%	54,5%	58,9%	50,5%	19,5%	20,1%	18,9%	سبالة اولاد عسكر
6018	2516	3502	1,0%	0,3%	1,5%	25,5%	20,4%	29,1%	52,6%	56,4%	49,9%	20,9%	22,9%	19,4%	بئر الحفي
3910	1707	2203	1,0%	0,2%	1,5%	26,8%	20,5%	31,7%	51,4%	54,5%	48,9%	20,9%	24,8%	17,9%	سيدي علي بوعون
4378	1822	2556	0,7%	0,3%	1,0%	29,7%	22,8%	34,7%	53,2%	58,5%	49,5%	16,3%	18,4%	14,8%	منزل بوزيان
6045	2576	3469	0,9%	0,4%	1,3%	34,2%	29,4%	37,7%	48,5%	52,6%	45,5%	16,4%	17,7%	15,5%	مكناسي
3379	1451	1928	0,5%	0,1%	0,7%	26,2%	19,9%	30,9%	59,9%	64,4%	56,4%	13,5%	15,5%	12,0%	سوق الجديد
3001	1303	1698	1,3%	0,9%	1,6%	25,3%	18,0%	30,8%	61,1%	65,6%	57,7%	12,4%	15,5%	9,9%	مزونة
10255	4639	5616	1,0%	0,2%	1,6%	27,4%	21,0%	32,8%	49,3%	55,0%	44,6%	22,2%	23,7%	21,0%	رقاب
3358	1574	1784	1,2%	0,5%	1,9%	24,2%	20,1%	27,8%	57,7%	61,9%	53,9%	16,9%	17,5%	16,4%	اولاد حفوز
77581	34444	43137	1,1%	0,4%	1,7%	29,0%	23,8%	33,1%	50,6%	55,1%	47,0%	19,3%	20,7%	18,2%	الولاية
3769878	1760271	2009607	2,8%	1,8%	3,6%	33,5%	31,4%	35,2%	42,4%	44,9%	40,2%	21,4%	21,9%	20,9%	الوطني

4-2-2- النفاذ إلى الإنترنت

في إطار متابعة "تعزيز وسائل التنفيذ وتنشيط الشراكة العالمية من أجل التنمية المستدامة"، الهدف (17) من أهداف التنمية المستدامة، وتحديد الغاية (17-8) المتمثلة في "التفعيل الكامل لبنك التكنولوجيا وآلية بناء القدرات في مجالات العلم والتكنولوجيا والابتكار لصالح أقل البلدان نموا بحلول عام 2017، وتعزيز استخدام التكنولوجيات التمكينية، ولا سيما تكنولوجيا المعلومات والاتصالات"، بلغت نسبة استعمال الإنترنت بولاية سيدي بوزيد بالنسبة للفئة العمرية (3 سنوات فما فوق) حوالي 27.6%، مقابل 44.2% على المستوى الوطني. لكن لم تتجاوز هذه النسبة 23.0% بكل من معتمدية جلمة ومعتمدية بئر الحفي ومعتمدية المزونة.

بالنسبة للفجوة بين الجنسين في نسب استعمال الإنترنت للفئة العمرية (3 سنوات فما فوق)، يتقدم النساء على الرجال بـ 4 معتمديات من ولاية سيدي بوزيد فقط، وتصل الفجوة إلى حدود 3.2 نقطة لفائدة الرجال بمعتمدية سيدي علي بن عون مقابل بلوغها 2.6 نقطة لفائدة النساء بمعتمدية سبالة أولاد عسكر.

رسم 2-15: فجوات النوع الاجتماعي في نسبة استعمال الإنترنت (3 سنوات فما فوق) بين النساء والرجال سنة 2014

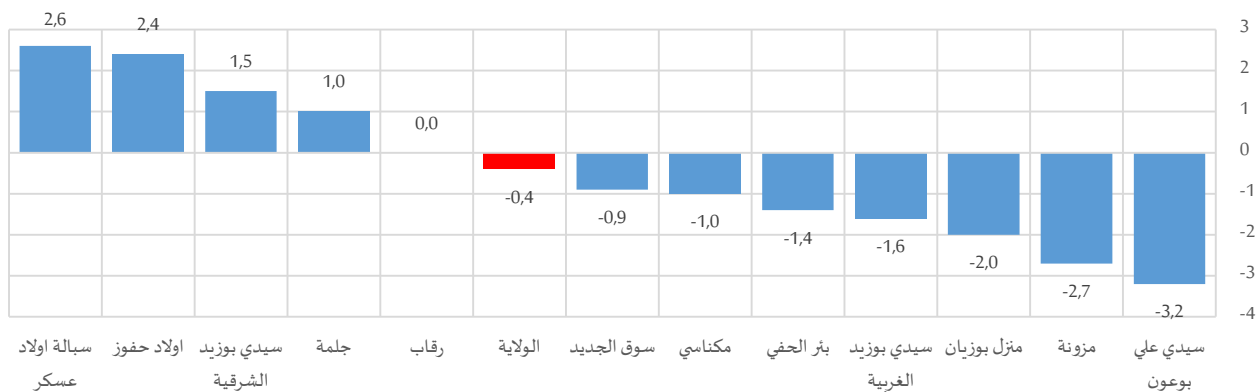



وتفاوتت حدّة الفوارق بين الجنسين في نسب استعمال الانترنت بين المعتمديات حسب الفئات العمرية دون أن تفوق الفجوات الـ 8 نقاط. وقد رُصدت أعلى الفجوات بكل من معتمدية منزل بوزيان ومعتمدية مزونة من خلال تقدم نسبة استعمال الانترنت عند النساء بـ 7.7 نقطة و 7.1 نقطة على التوالي للفئة العمرية (60 سنة فما فوق).

رسم 2-16: فجوات النوع الاجتماعي في نسبة استعمال الانترنت (3 سنوات فما فوق) بين النساء والرجال حسب الفئة العمرية سنة 2014

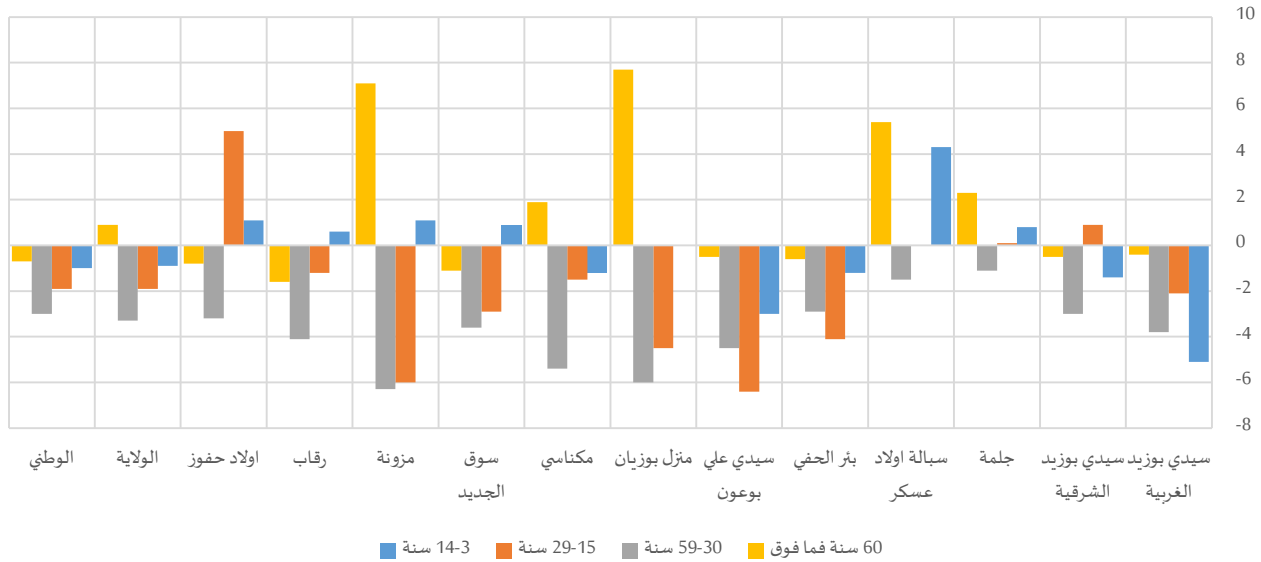

جدول 2-18: نسبة استعمال الانترنت (3 سنوات فما فوق) حسب الفئة العمرية سنة 2014⁷

المجموع	60 سنة فما فوق			59-30 سنة			29-15 سنة			14-3 سنة					
	المجموع	نساء	رجال	المجموع	نساء	رجال	المجموع	نساء	رجال	المجموع	نساء	رجال			
36,6%	35,7%	37,3%	13,4%	13,1%	13,5%	32,7%	30,5%	34,3%	49,1%	48,0%	50,1%	29,0%	26,3%	31,4%	سيدي بوزيد الغربية
27,7%	28,5%	27,0%	5,9%	5,5%	6,0%	19,1%	17,3%	20,3%	41,1%	41,5%	40,6%	24,2%	23,5%	24,9%	سيدي بوزيد الشرقية
22,2%	22,8%	21,8%	8,4%	10,3%	8,0%	19,1%	18,4%	19,5%	31,4%	31,5%	31,4%	14,2%	14,6%	13,8%	جلمة
28,6%	30,0%	27,4%	9,3%	14,1%	8,7%	23,4%	22,5%	24,0%	40,8%	40,8%	40,8%	18,9%	21,2%	16,9%	سيالة اولاد عسكر
22,9%	22,1%	23,5%	7,0%	6,5%	7,1%	18,6%	16,8%	19,7%	32,6%	30,4%	34,5%	15,6%	15,0%	16,2%	بئر الحفي
25,8%	24,0%	27,2%	6,3%	5,9%	6,4%	21,7%	18,9%	23,4%	36,9%	33,6%	40,0%	16,3%	14,8%	17,8%	سيدي علي بوعون
26,1%	25,0%	27,0%	6,3%	13,5%	5,8%	23,7%	19,9%	25,9%	36,1%	33,8%	38,3%	15,7%	15,7%	15,7%	منزل بوزيان
35,1%	34,5%	35,5%	8,5%	10,1%	8,2%	30,3%	27,1%	32,5%	49,0%	48,2%	49,7%	25,7%	25,1%	26,3%	مكناسي
24,9%	24,4%	25,3%	5,5%	4,6%	5,7%	20,2%	17,9%	21,5%	35,3%	33,8%	36,7%	13,9%	14,4%	13,5%	سوق الجديد
22,7%	21,2%	23,9%	10,8%	16,6%	9,5%	18,7%	14,7%	21,0%	34,2%	31,1%	37,1%	11,6%	12,1%	11,0%	مزونة
23,3%	23,3%	23,3%	6,6%	5,2%	6,8%	17,8%	15,3%	19,4%	33,1%	32,5%	33,7%	19,3%	19,6%	19,0%	رقاب
25,3%	26,7%	24,3%	5,7%	5,0%	5,8%	15,6%	13,8%	17,0%	41,9%	44,5%	39,5%	19,7%	20,3%	19,2%	اولاد حفوز
27,6%	27,4%	27,8%	8,6%	9,3%	8,4%	22,9%	20,9%	24,2%	38,8%	37,9%	39,8%	20,0%	19,5%	20,4%	الولاية
44,2%	43,9%	44,4%	20,8%	20,3%	21,0%	35,9%	34,3%	37,3%	61,1%	60,1%	62,0%	41,9%	41,4%	42,4%	الوطني

⁷ الموافق للمؤشر (17-18) ضمن أهداف التنمية المستدامة



جدول 2-19: مستعملي الانترنت (3 سنوات فما فوق) حسب الفئة العمرية سنة 2014

المجموع			التوزيع النسبي												
			60 سنة فما فوق			59-30 سنة			29-15 سنة			14-3 سنة			
المجموع	نساء	رجال	المجموع	نساء	رجال	المجموع	نساء	رجال	المجموع	نساء	رجال	المجموع	نساء	رجال	
19868	8704	11164	1,6%	0,6%	2,3%	35,1%	31,9%	37,5%	45,4%	49,6%	42,1%	17,9%	17,8%	18,0%	سيدي بوزيد الغربية
9126	4220	4906	0,8%	0,2%	1,2%	25,9%	20,6%	30,5%	52,7%	58,7%	47,6%	20,6%	20,6%	20,6%	سيدي بوزيد الشرقية
5329	2365	2963	1,1%	0,5%	1,7%	24,3%	18,4%	29,0%	56,0%	60,5%	52,4%	18,6%	20,7%	16,9%	جلمة
3571	1696	1874	0,9%	0,3%	1,4%	25,5%	20,9%	29,6%	55,9%	59,1%	52,9%	17,8%	19,7%	16,0%	سبالة اولاد عسكر
5657	2303	3354	1,1%	0,3%	1,6%	27,1%	21,6%	30,9%	55,3%	59,8%	52,3%	16,4%	18,3%	15,2%	بئر الحفي
4432	1772	2659	0,8%	0,2%	1,3%	27,5%	21,9%	31,2%	55,9%	60,5%	52,8%	15,8%	17,4%	14,7%	سيدي علي بوعون
4104	1681	2423	0,8%	0,3%	1,1%	30,5%	23,2%	35,5%	54,3%	60,3%	50,2%	14,4%	16,2%	13,2%	منزل بوزيان
5899	2521	3378	1,0%	0,5%	1,4%	34,8%	30,0%	38,4%	49,5%	53,5%	46,5%	14,7%	16,0%	13,7%	مكناسي
3359	1432	1927	0,5%	0,1%	0,7%	27,2%	20,7%	32,0%	60,2%	64,9%	56,6%	12,1%	14,2%	10,6%	سوق الجديد
3328	1390	1938	1,3%	0,8%	1,6%	24,2%	16,6%	29,7%	60,2%	64,9%	56,9%	14,3%	17,8%	11,8%	مزونة
10206	4554	5652	1,0%	0,2%	1,6%	28,0%	21,3%	33,5%	51,3%	56,9%	46,8%	19,7%	21,6%	18,1%	رقاب
3268	1522	1746	1,1%	0,4%	1,6%	24,3%	19,5%	28,6%	58,9%	63,3%	55,0%	15,7%	16,8%	14,8%	اولاد حفوز
78146	34161	43985	1,1%	0,4%	1,6%	29,4%	24,2%	33,4%	52,2%	56,9%	48,5%	17,4%	18,6%	16,4%	الولاية
3688896	1716920	1971977	2,8%	1,8%	3,6%	33,7%	31,7%	35,4%	43,2%	45,6%	41,1%	20,3%	20,8%	19,9%	الوطني

المحور الثالث: مشاركة المرأة في النشاط الاقتصادي ومكانتها في القوة العاملة

في إطار متابعة تعزيز النمو الاقتصادي المطرد والشامل للجميع والمستدام (الهدف 8) من أهداف التنمية المستدامة) وتحديد الوضع النشيط للشباب بين 15 و 24 سنة، بلغت النسبة المئوية للذين هم خارج دائرة التعليم والعمالة والتدريب حوالي 38.0% على الصعيد الجهوي (مقابل 27.4% وطنيا)، وتراوح بين 28.0% (معتمدية مكناسي) و 48.9% (معتمدية سبالة أولاد عسكر) بين مختلف معتمديات ولاية سيدي بوزيد. وعموما، ترتفع هذه النسبة في صفوف الرجال بفارق ناهز 11.0 نقطة جهويا (ليصل إلى حدود 18.5 نقطة لصالح الرجال بمعتمدية بئر الحفي).

جدول 1-3: السكان (15-24 سنة) حسب الوضعية الاقتصادية سنة 2014⁸

المجموع	التوزيع النسبي														
	العاطلين						غير النشطين				المشغولين				
	المجموع		نساء		رجال		غير النشطين الآخرين		الطلبة والمتكويين		المجموع		نساء		
المجموع	نساء	رجال	المجموع	نساء	رجال	المجموع	نساء	رجال	المجموع	نساء	رجال	المجموع	نساء	رجال	
12499	6120	6379	10,2%	9,3%	11,0%	19,7%	23,4%	16,1%	48,7%	51,5%	46,0%	21,5%	15,8%	26,9%	سيدي بوزيد الغربية
8437	4308	4129	13,1%	11,8%	14,5%	22,0%	26,5%	17,3%	43,6%	49,4%	37,6%	21,3%	12,4%	30,7%	سيدي بوزيد الشرقية
7598	3797	3801	5,8%	3,8%	7,9%	40,3%	50,7%	29,8%	33,3%	37,0%	29,5%	20,6%	8,4%	32,8%	جلمة
4080	2090	1990	8,3%	7,2%	9,4%	40,6%	46,9%	34,0%	32,7%	37,0%	28,3%	18,4%	8,9%	28,3%	سبالة اولاد عسكر
6934	3376	3558	7,1%	5,7%	8,4%	31,6%	42,5%	21,3%	38,0%	41,8%	34,4%	23,3%	10,0%	35,9%	بئر الحفي
5297	2585	2712	9,0%	7,7%	10,2%	41,2%	49,7%	33,1%	34,3%	38,6%	30,1%	15,6%	4,0%	26,5%	سيدي علي بوعون
4650	2333	2317	9,6%	9,0%	10,2%	28,0%	33,0%	23,0%	48,3%	51,0%	45,6%	14,1%	7,0%	21,1%	منزل بوزيان
4028	1892	2136	12,0%	9,8%	14,0%	16,0%	16,3%	15,8%	60,7%	67,8%	54,3%	11,3%	6,1%	15,8%	مكناسي
3961	1954	2007	7,4%	5,5%	9,2%	33,4%	38,7%	28,2%	39,0%	44,3%	33,9%	20,2%	11,5%	28,7%	سوق الجديد
4747	2401	2346	7,9%	6,0%	9,9%	31,8%	42,0%	21,5%	40,4%	42,3%	38,4%	19,9%	9,7%	30,2%	مزونة
11260	5711	5549	4,6%	3,7%	5,6%	32,0%	40,5%	23,3%	35,2%	38,8%	31,4%	28,2%	16,9%	39,7%	رقاب
3215	1551	1665	8,7%	8,6%	8,7%	25,9%	32,4%	19,9%	45,8%	51,1%	40,9%	19,6%	7,9%	30,4%	اولاد حفوز
76706	38117	38589	8,5%	7,2%	9,8%	29,5%	36,3%	22,7%	41,3%	45,2%	37,4%	20,7%	11,2%	30,1%	الولاية
1775867	882853	893014	9,8%	7,8%	11,7%	17,6%	21,8%	13,5%	53,1%	57,3%	48,9%	19,6%	13,2%	25,9%	الوطني

رسم 1-3: فجوات النوع الاجتماعي في التوزيع النسبي بين النساء والرجال (15-24 سنة) حسب الوضعية الاقتصادية سنة 2014

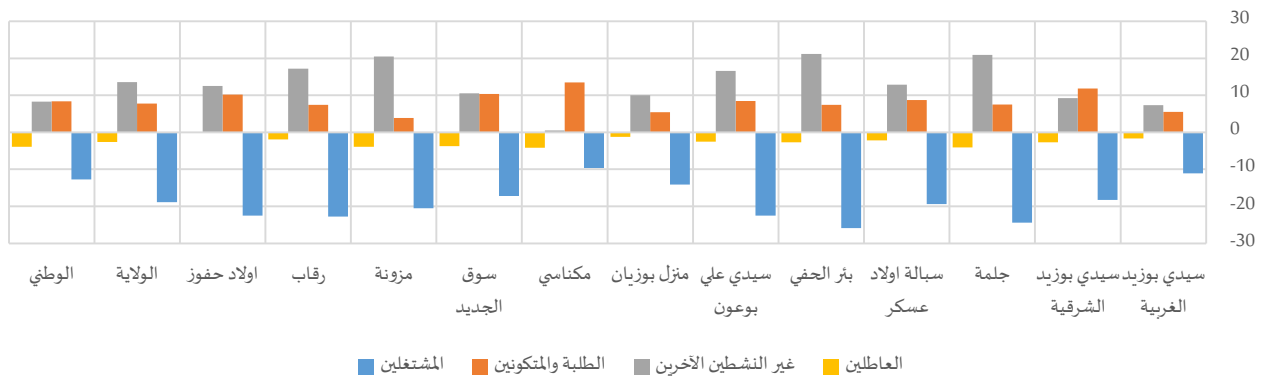

⁸ الموافق للمؤشر (1-6-8) ضمن أهداف التنمية المستدامة



بالنسبة للعاطلين والمشتغلين من السكان من الفئة العمرية (15-24 سنة)، كانت الفجوة بين الجنسين في التوزيع النسبي حسب الوضعيات الاقتصادية لهم لصالح الرجال في حين ارتفع التوزيع النسبي للنساء لدى الطالبات والمتكونات وغيرهن من غير النشيطات الأخريات (المهتمات أساسا بشؤون المنزل).

وباعتبار أنّ المشاركة النشيطة للمرأة والتقليص من الفجوة بينها وبين الرجل في جميع الميادين من العناصر الأساسية لدعم المنافسة وتطوير الاقتصاد، حققت المرأة في ولاية سيدي بوزيد خلال العشرية الماضية تطورا في نسبة النشاط قياسا بنسبة النشاط لدى الرجال لتبلغ 24.0% سنة 2014. وهذا ما يعني أنّ المرأة بولاية سيدي بوزيد لم تعد رهينة القيد الاجتماعي التقليدي من حيث التزامها بالأشغال المنزلية فقط، بل توجهها نحو إفتكاف مكانة إقتصادية أكبر للحصول على فرصتها بسوق الشغل رغم بقاء هذه النسبة ضعيفة نسبيا مقارنة بنسبة النشاط لدى الرجل التي تبلغ 61.9%، أي أكثر بقاربة مرتين ونصف تقريبا.

خارطة 1-3: فجوات النوع الاجتماعي في نسب النشاط بين النساء والرجال سنة 2014

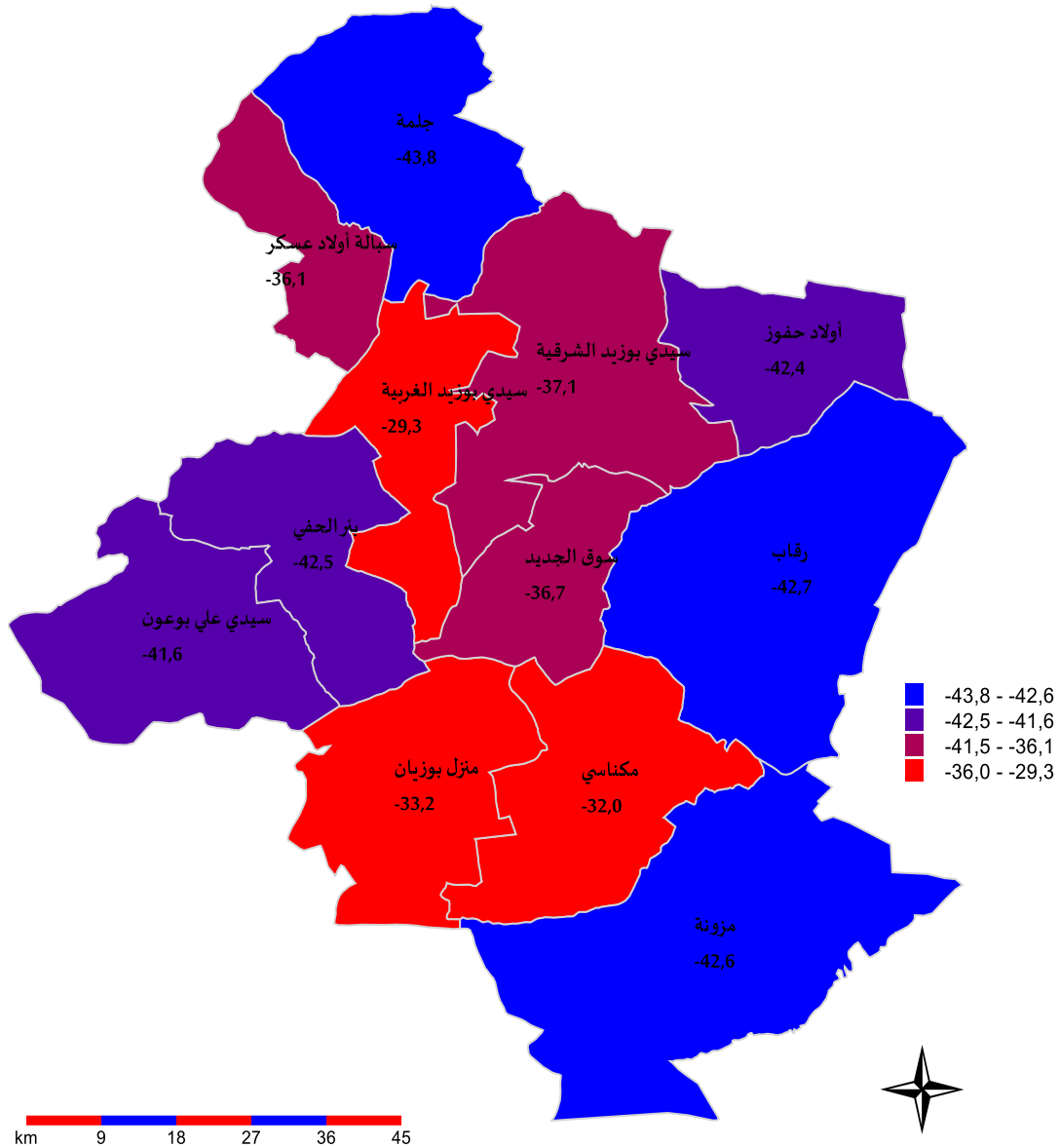

جدول 2-3: الناشطين (15 سنة فما فوق) ونسب النشاط سنة 2014

المجموع	نسبة النشاط		عدد الناشطين			
	رجال	نساء	المجموع	رجال	نساء	
52,6%	67,3%	38,0%	28839	18387	10452	سيدي بوزيد الغربية
48,5%	67,8%	30,7%	18063	12128	5935	سيدي بوزيد الشرقية
35,2%	57,6%	13,8%	10078	8063	2015	جلمة
35,3%	54,2%	18,1%	5248	3843	1405	سيالة اولاد عسكر
41,4%	62,7%	20,2%	11754	8882	2872	بئر الحفي
35,9%	56,7%	15,1%	7469	5890	1579	سيدي علي بوعون
38,8%	55,7%	22,5%	7353	5179	2174	منزل بوزيان
41,2%	57,2%	25,2%	7717	5359	2358	مكتاسي
37,1%	55,6%	18,9%	6235	4639	1596	سوق الجديد
39,5%	61,2%	18,6%	7046	5347	1700	مزونة
43,4%	65,1%	22,4%	20617	15176	5441	رقاب
39,3%	60,6%	18,2%	6019	4618	1400	اولاد حفوز
42,6%	61,9%	24,0%	136437	97510	38928	الولاية
46,5%	65,5%	28,2%	3869272	2679398	1189874	الوطني

1- السكان المشتغلون (15 سنة فما فوق)

1-1- المشتغلون مسب العالة المدنية

وفقا لتوزيع السكان المشتغلين حسب الحالة المدنية، بلغت نسبة النساء المطلقات والأرامل 6.2% مقابل 0.7% في صفوف الرجال. يحيلنا هذا إلى اعتبار أن الدافع الاجتماعي للنساء من المطلقات والأرامل هو من الأسباب الرئيسية إلى ارتفاع هذه النسب قصد الاعتماد على الذات ومقاومة الخصاصة والفقر وتلبية حاجيات أفراد العائلة خاصة بالنسبة لمن تعيل أبناءها. على المستوى المحلي، كانت نسب المشتغلين المتزوجات أدنى من نسب المشتغلين المتزوجين حيث تراوحت الفوارق بين هذه النسب بين 8.2 نقطة (معمدية سيدي بوزيد الغربية) و23.6 نقطة (معمدية سوق الجديد) وذلك تبعا لانعكاسات الظروف الاجتماعية والاقتصادية لوسط الإقامة. في المقابل، ترتفع نسب المشتغلين العزاباوات مقارنة بنسب المشتغلين العزاب خاصة بالأوساط الريفية على غرار ماشهدته معمديتي جلمة وسوق الجديد حيث ناهزت الفجوة 20.5 نقطة و19.7 نقطة على التوالي.

رسم 2-3: فجوات النوع الاجتماعي في التوزيع النسبي بين النساء والرجال المشتغلين (15 سنة فما فوق) حسب الحالة المدنية سنة

2014

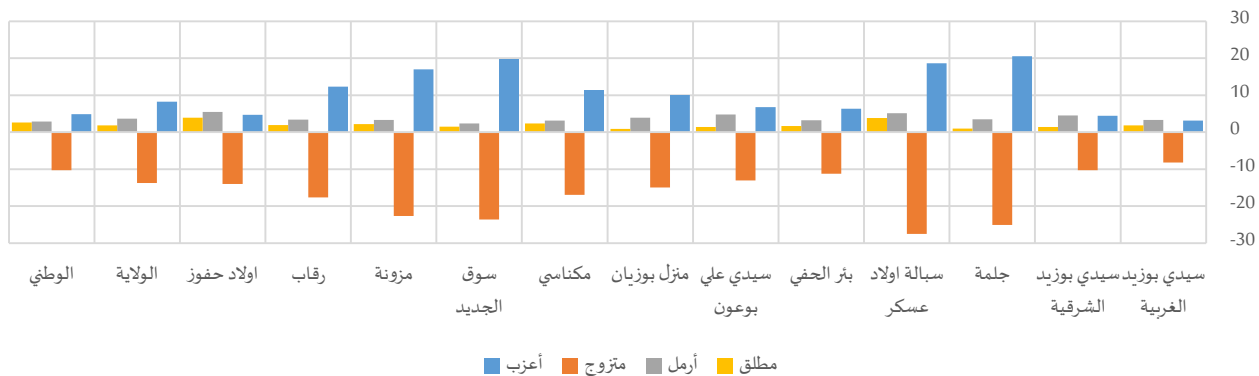



جدول 3-3: المشتغلين (15 سنة فما فوق) حسب الحالة المدنية سنة 2014

المجموع	التوزيع النسبي												المجموع	رجال	نساء
	مطلق			أرمل			متزوج			أعزب					
المجموع	رجال	نساء	المجموع	رجال	نساء	المجموع	رجال	نساء	المجموع	رجال	نساء	المجموع	رجال	نساء	
24124	16084	8039	1,1%	2,3%	0,5%	1,5%	3,7%	0,4%	63,1%	57,6%	65,8%	34,3%	36,3%	33,2%	
14551	10399	4152	0,7%	1,7%	0,3%	1,6%	4,8%	0,3%	62,9%	55,5%	65,8%	34,8%	38,0%	33,6%	
8753	7239	1514	0,5%	1,3%	0,3%	0,8%	3,7%	0,2%	58,3%	37,6%	62,7%	40,3%	57,3%	36,8%	
4223	3258	965	1,8%	4,7%	0,9%	1,4%	5,4%	0,3%	62,5%	41,3%	68,8%	34,3%	48,6%	30,0%	
10160	7973	2187	0,7%	2,0%	0,3%	1,0%	3,6%	0,4%	58,3%	49,5%	60,7%	40,0%	44,9%	38,6%	
5975	5106	869	0,5%	1,7%	0,3%	1,1%	5,2%	0,4%	59,7%	48,6%	61,6%	38,7%	44,5%	37,7%	
5381	4141	1241	0,5%	1,2%	0,3%	1,3%	4,3%	0,4%	63,3%	51,8%	66,7%	35,0%	42,7%	32,6%	
5311	4070	1241	1,0%	2,8%	0,4%	1,1%	3,5%	0,4%	61,1%	48,1%	65,0%	36,9%	45,6%	34,2%	
5234	3998	1236	0,7%	1,8%	0,3%	0,8%	2,7%	0,3%	48,6%	30,6%	54,2%	49,9%	64,9%	45,2%	
5734	4598	1136	0,7%	2,5%	0,3%	0,8%	3,5%	0,2%	59,8%	41,7%	64,3%	38,6%	52,3%	35,3%	
18728	14146	4582	0,8%	2,3%	0,4%	1,2%	3,8%	0,4%	58,7%	45,4%	63,0%	39,3%	48,6%	36,3%	
5049	4035	1013	1,3%	4,4%	0,5%	1,3%	5,7%	0,2%	59,9%	48,7%	62,7%	37,5%	41,3%	36,6%	
113224	85047	28177	0,8%	2,2%	0,4%	1,3%	4,0%	0,3%	60,3%	50,0%	63,7%	37,6%	43,8%	35,6%	
3295960	2373260	922700	1,4%	3,3%	0,7%	1,2%	3,3%	0,4%	66,1%	58,7%	69,0%	31,3%	34,8%	29,9%	

2-1- المشتغلون حسب المستوى التعليمي

بينت نتائج التعداد أنّ أكثر المشتغلات هن دون مستوى تعليمي بنسبة 30.5%، بينما تمثل نسبة المشتغلين من الرجال من دون مستوى تعليمي 17.3%، مع وجود تباين كبير في التوزيع بين المعتمديات. من جهة أخرى، تناهز نسبة المشتغلات ذوات مستوى تعليمي عالي 19.2%، أي حوالي ضعف ما هو مسجل لدى الرجال (11.3%). هذا المؤشر يكشف ملامح إيجابية فيما يتعلق بتوجه المرأة نحو اعتلاء مراكز القرار بنسق أسرع مما هو عليه لدى الرجال، الأمر الذي يمكن أن يساهم في بلوغ هدف المساواة في هذه النقطة المبوبة ضمن أهداف التنمية المستدامة.

رسم 3-3: فجوات النوع الاجتماعي في التوزيع النسبي بين النساء والرجال المشتغلين (15 سنة فما فوق) حسب المستوى التعليمي سنة 2014

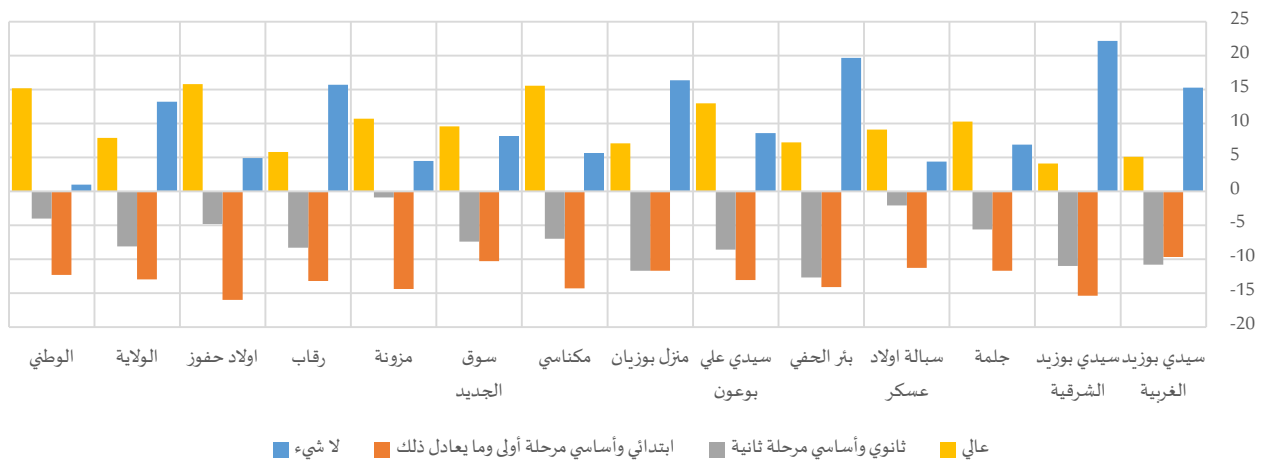

جدول 3-4: المشتغلين (15 سنوات فما فوق) حسب المستوى التعليمي سنة 2014

المجموع	التوزيع النسبي												المجموع	نساء	رجال
	عالي			ثانوي وأساسي مرحلة ثانية			ابتدائي وأساسي مرحلة أولى وما يعادل ذلك			لا شيء					
	المجموع	نساء	رجال	المجموع	نساء	رجال	المجموع	نساء	رجال	المجموع	نساء	رجال			
24124	8039	16084	17,7%	21,1%	16,0%	37,9%	30,7%	41,5%	27,2%	20,8%	30,5%	17,1%	27,3%	12,0%	سيدي بوزيد الغربية
14551	4152	10399	10,1%	13,1%	9,0%	33,0%	25,1%	36,1%	32,7%	21,7%	37,1%	24,2%	40,1%	17,9%	سيدي بوزيد الشرقية
8753	1514	7239	9,9%	18,4%	8,1%	28,4%	23,8%	29,4%	36,4%	26,8%	38,5%	25,3%	31,0%	24,1%	جلمة
4223	965	3258	11,7%	18,7%	9,6%	29,1%	27,5%	29,6%	31,8%	23,1%	34,4%	27,4%	30,8%	26,4%	سبالة اولاد عسكر
10160	2187	7973	10,7%	16,4%	9,2%	36,5%	26,5%	39,2%	30,4%	19,3%	33,4%	22,4%	37,8%	18,1%	بئر الحفي
5975	869	5106	10,8%	21,9%	8,9%	33,7%	26,4%	35,0%	32,1%	20,9%	34,0%	23,4%	30,8%	22,2%	سيدي علي بوعون
5381	1241	4141	19,6%	25,0%	17,9%	30,0%	21,0%	32,7%	27,7%	18,7%	30,4%	22,7%	35,4%	19,0%	منزل بوزيان
5311	1241	4070	22,7%	34,7%	19,1%	40,0%	34,6%	41,6%	25,5%	14,5%	28,8%	11,8%	16,1%	10,5%	مكناسي
5234	1236	3998	12,4%	19,7%	10,1%	36,1%	30,4%	37,8%	29,5%	21,6%	31,9%	22,1%	28,3%	20,2%	سوق الجديد
5734	1136	4598	13,5%	22,1%	11,4%	26,1%	25,4%	26,3%	33,1%	21,6%	36,0%	27,3%	30,9%	26,4%	مزونة
18728	4582	14146	10,0%	14,4%	8,6%	29,4%	23,2%	31,5%	43,5%	33,5%	46,7%	17,1%	28,9%	13,2%	رقاب
5049	1013	4035	12,7%	25,3%	9,5%	32,2%	28,4%	33,2%	37,4%	24,6%	40,6%	17,7%	21,6%	16,7%	اولاد حفوز
113224	28177	85047	13,3%	19,2%	11,3%	33,3%	27,2%	35,3%	32,8%	23,1%	36,1%	20,6%	30,5%	17,3%	الولاية
3295960	922700	2373260	20,7%	31,6%	16,4%	38,7%	35,8%	39,8%	30,4%	21,6%	33,9%	10,3%	11,0%	10,0%	الوطني

3-1- المشتغلون حسب الفئة العمرية

تحليل النتائج حسب الهيكلية العمرية للمشتغلين يؤكد تأثير حداثة مشروع تمكين المرأة، حيث تجاوزت نسبة المشتغلين بالفئة العمرية (15-29 سنة) نسب المشتغلين الرجال بنفس الفئة بفارق ناهز 4.6 نقطة على المستوى الجهوي. وتراوح الفجوة على مستوى المحلي لصالح النساء بين 2.1 نقطة (بمعتمدية بئر الحفي) و13.2 نقطة (بمعتمدية مزونة). أما بالنسبة للفئة العمرية (30-59 سنة)، تجاوزت النسبة في صفوف المشتغلين الرجال ما لدى المشتغلين النساء بكافة معتمديات الولاية وبلغت الفجوة 2.3 نقطة على المستوى الجهوي.

رسم 3-4: فجوات النوع الاجتماعي في التوزيع النسبي بين النساء والرجال المشتغلين (15 سنة فما فوق) حسب الفئة العمرية سنة 2014

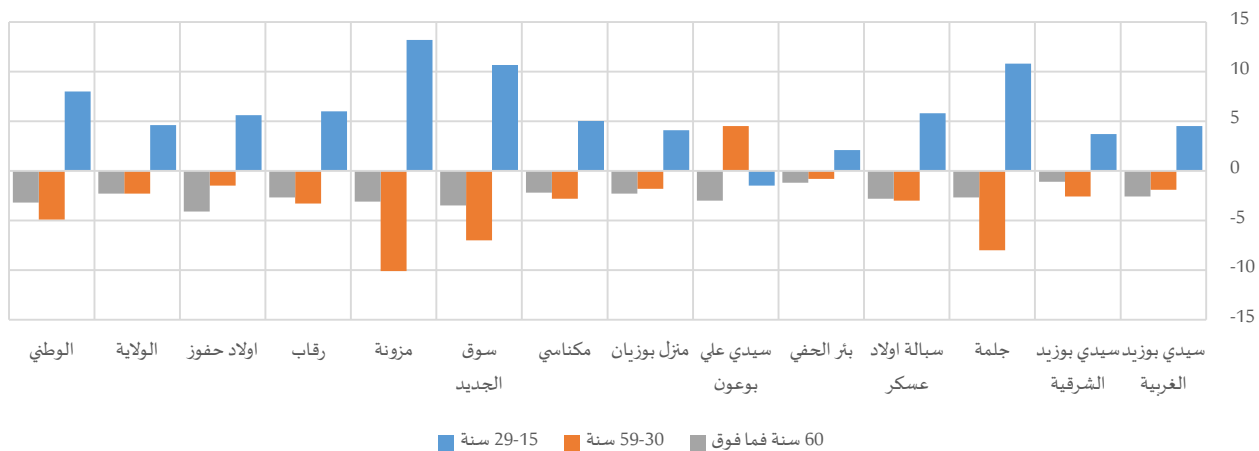



جدول 3-5: المشتغلين (15 سنة فما فوق) حسب الفئة العمرية سنة 2014

المجموع	التوزيع النسبي												
	60 سنة فما فوق			59-30 سنة			29-15 سنة			المجموع	نساء		رجال
	المجموع	نساء	رجال	المجموع	نساء	رجال	المجموع	نساء	رجال				
24124	8039	16084	5,7%	3,9%	6,5%	70,1%	68,9%	70,8%	24,2%	27,2%	22,7%	سيدي بوزيد الغربية	
14551	4152	10399	9,0%	8,2%	9,3%	66,6%	64,7%	67,3%	24,4%	27,1%	23,4%	سيدي بوزيد الشرقية	
8753	1514	7239	5,9%	3,7%	6,4%	61,4%	54,8%	62,8%	32,7%	41,6%	30,8%	جلمة	
4223	965	3258	5,6%	3,4%	6,2%	64,3%	62,0%	65,0%	30,1%	34,6%	28,8%	سبالة اولاد عسكر	
10160	2187	7973	6,5%	5,6%	6,8%	63,1%	62,5%	63,3%	30,4%	32,0%	29,9%	بئر الحفي	
5975	869	5106	6,6%	4,1%	7,1%	66,7%	70,5%	66,0%	26,7%	25,4%	26,9%	سيدي علي بوعون	
5381	1241	4141	7,0%	5,2%	7,5%	67,6%	66,2%	68,0%	25,4%	28,6%	24,5%	منزل بوزيان	
5311	1241	4070	3,9%	2,2%	4,4%	75,3%	73,2%	76,0%	20,8%	24,6%	19,6%	مكناسي	
5234	1236	3998	5,7%	3,0%	6,5%	60,8%	55,4%	62,4%	33,5%	41,6%	31,0%	سوق الجديد	
5734	1136	4598	6,0%	3,5%	6,6%	61,4%	53,3%	63,4%	32,6%	43,2%	30,0%	مزونة	
18728	4582	14146	6,7%	4,6%	7,3%	63,7%	61,2%	64,5%	29,7%	34,2%	28,2%	رقاب	
5049	1013	4035	6,7%	3,4%	7,5%	66,8%	65,6%	67,1%	26,5%	31,0%	25,4%	اولاد حفوز	
113224	28177	85047	6,4%	4,7%	7,0%	66,0%	64,3%	66,6%	27,6%	31,0%	26,4%	الولاية	
3295960	922700	2373260	4,5%	2,2%	5,4%	71,5%	68,0%	72,9%	24,0%	29,8%	21,8%	الوطني	

4-1- المشتغلون حسب قطاع التشغيل

يستقطب قطاع الفلاحة والصيد البحري أكبر عدد من المشتغلين بنسبة 28.6% من مجموع المشتغلين، مقابل 46.4% لدى النساء و22.8% لدى الرجال. في مرتبة ثانية، 23.6% من مواطن الشغل تتبع قطاع التربية والصحة والخدمات الإدارية، تمثل النسبة لدى النساء 30.3% مقابل 21.3% لدى الرجال.

جدول 3-6: المشتغلين (15 سنوات فما فوق) حسب قطاع التشغيل سنة 2014

المجموع	التوزيع النسبي															
	التجارة			البناء والأشغال العامة			المنجم والطاقة			الصناعات المعملية ⁹			الفلاحة والصيد البحري			
	المجموع	نساء	رجال	المجموع	نساء	رجال	المجموع	نساء	رجال	المجموع	نساء	رجال	المجموع	نساء		رجال
11,2%	4,5%	14,6%	8,6%	0,7%	12,5%	7,9%	11,1%	6,2%	1,1%	0,6%	1,3%	33,1%	41,5%	28,9%	سيدي بوزيد الغربية	
8,9%	2,6%	11,4%	21,2%	1,4%	29,1%	7,8%	13,0%	5,7%	1,3%	1,0%	1,4%	34,4%	57,5%	25,2%	سيدي بوزيد الشرقية	
8,4%	4,6%	9,1%	33,9%	5,0%	39,9%	4,1%	10,4%	2,8%	0,8%	0,8%	0,9%	28,9%	43,4%	25,9%	جلمة	
6,1%	5,8%	6,2%	38,0%	2,8%	48,4%	5,0%	10,8%	3,3%	5,6%	8,7%	4,6%	15,0%	29,6%	10,7%	سبالة اولاد عسكر	
10,0%	5,5%	11,2%	34,0%	3,6%	42,3%	5,8%	12,2%	4,1%	0,5%	0,3%	0,5%	21,8%	46,3%	15,1%	بئر الحفي	
12,4%	5,9%	13,5%	29,2%	3,5%	33,6%	5,3%	8,6%	4,7%	0,8%	0,2%	0,9%	20,8%	39,8%	17,6%	سيدي علي بوعون	
6,0%	4,2%	6,6%	21,2%	1,9%	27,0%	3,7%	8,3%	2,3%	0,5%	0,3%	0,6%	35,3%	54,3%	29,6%	منزل بوزيان	
9,5%	7,8%	10,0%	14,5%	1,4%	18,4%	8,7%	12,5%	7,5%	1,2%	0,2%	1,5%	13,5%	16,1%	12,7%	مكناسي	
9,3%	3,3%	11,2%	27,0%	2,5%	34,6%	12,9%	31,9%	7,0%	0,7%	1,1%	0,5%	16,0%	30,2%	11,7%	سوق الجديد	
7,2%	4,1%	8,0%	39,4%	5,6%	47,8%	3,2%	3,9%	3,0%	0,9%	1,4%	0,7%	20,6%	41,5%	15,5%	مزونة	
18,6%	6,3%	22,6%	19,9%	1,6%	25,8%	3,3%	3,2%	3,4%	0,4%	0,8%	0,3%	37,1%	65,8%	27,8%	رقاب	
15,9%	6,8%	18,1%	21,0%	1,8%	25,8%	6,3%	13,8%	4,4%	1,3%	0,9%	1,4%	24,5%	29,8%	23,2%	اولاد حفوز	
11,3%	4,8%	13,4%	22,3%	2,0%	29,1%	6,1%	10,7%	4,6%	1,0%	1,0%	1,0%	28,6%	46,4%	22,8%	الولاية	
13,2%	9,0%	14,8%	14,5%	0,9%	19,7%	18,3%	30,3%	13,7%	1,7%	0,7%	2,1%	10,5%	8,0%	11,5%	الوطني	

⁹ الموافق للمؤشر (2-9-2) ضمن أهداف التنمية المستدامة

المجموع	التوزيع النسبي												
	خدمات أخرى			التربية والصحة والخدمات الإدارية			النقل والمواصلات			المجموع	نساء		رجال
	المجموع	نساء	رجال	المجموع	نساء	رجال	المجموع	نساء	رجال				
24124	8039	16084	4,6%	4,4%	4,8%	30,9%	36,7%	28,0%	2,6%	0,5%	3,7%	سيدي بوزيد الغربية	
14551	4152	10399	2,9%	3,4%	2,8%	20,0%	20,9%	19,6%	3,6%	0,2%	4,9%	سيدي بوزيد الشرقية	
8753	1514	7239	3,7%	7,1%	3,0%	17,9%	28,5%	15,7%	2,2%	0,2%	2,6%	جلمة	
4223	965	3258	4,7%	7,1%	4,0%	23,5%	35,0%	20,1%	2,1%	0,2%	2,6%	سبالة اولاد عسكر	
10160	2187	7973	3,5%	5,1%	3,1%	21,3%	26,7%	19,8%	3,1%	0,2%	3,9%	بئر الحفي	
5975	869	5106	3,7%	5,7%	3,4%	23,7%	35,7%	21,7%	4,0%	0,6%	4,5%	سيدي علي بوعون	
5381	1241	4141	2,1%	2,2%	2,1%	27,5%	28,4%	27,3%	3,5%	0,4%	4,4%	منزل بوزيان	
5311	1241	4070	5,6%	4,4%	6,0%	42,0%	56,3%	37,6%	5,1%	1,3%	6,2%	مكناسي	
5234	1236	3998	3,6%	3,4%	3,7%	26,9%	27,0%	26,9%	3,6%	0,5%	4,5%	سوق الجديد	
5734	1136	4598	3,8%	4,5%	3,6%	21,6%	38,6%	17,5%	3,3%	0,3%	4,0%	مزونة	
18728	4582	14146	3,2%	3,6%	3,0%	13,8%	18,1%	12,4%	3,7%	0,4%	4,8%	رقاب	
5049	1013	4035	4,1%	6,1%	3,6%	24,0%	40,4%	19,9%	3,0%	0,4%	3,6%	اولاد حفوز	
113224	28177	85047	3,8%	4,4%	3,6%	23,6%	30,3%	21,3%	3,2%	0,4%	4,2%	الولاية	
3295960	922700	2373260	11,8%	13,6%	11,1%	25,2%	36,3%	20,9%	4,9%	1,2%	6,3%	الوطني	

ويستقطب قطاع المناجم والطاقة 10.7% من النساء المشتغلات، في حين يغطي 4.6% من الرجال المشتغلين. وفي كل من قطاعات البناء والأشغال العامة والتجارة والنقل والمواصلات، شهدت تقدم نسب الرجال المشتغلين بها مقارنة بالنسب المسجلة لدى النساء.

ومتابعة للهدف (9) من أهداف التنمية المستدامة لـ"إقامة بني تحتية قادرة على الصمود، وتحفيز التصنيع الشامل للجميع والمستدام، وتشجيع الابتكار"، كانت نسب المشتغلين في قطاع الصناعات المعملية ضعيفة (1.0%) بولاية سيدي بوزيد لضعف النسيج الصناعي وطبيعة الأنشطة الاقتصادية بها.

5-1- المشتغلون حسب المهنة

من خلال توزيع المشتغلين حسب المهنة، 39.8% من المشتغلين هم من العمال والمستخدمين غير المختصين. وترتفع نسبة النساء بهذه المهنة لتناهز 45.7% (مقابل اشتغال 37.9% فقط من الرجال في هذه المهنة). بالنسبة للمهن الخاصة بالعملة وغير المختصين، بلغت نسبة النساء المشتغلات بهذه المهنة 45.7%، مقابل 37.9% في صفوف الرجال. وأمام إقبال الرجال على المهنة التقليدية بولاية سيدي بوزيد من خلال استقطاب 9.6% من الرجال المشتغلين، لم تتجاوز نسبة النساء المشتغلات بالمهن ذات الطابع التقليدي 2.8% من مجموع النساء المشتغلات. فيما يتعلق بأعوان الخدمات المباشرة للخواص والتجارة والباعة، تمثل المشتغلات بهذه المهنة 7.6% من مجموع المشتغلات، مقابل 18.9% لدى الرجال.

ومتابعة لـ"تحقيق المساواة بين الجنسين وتمكين كل النساء والفتيات"، الهدف (5) من أهداف التنمية المستدامة، خاصة في مجال "كفالة مشاركة المرأة مشاركة كاملة وفعالة وتكافؤ الفرص المتاحة لها للقيادة على قدم المساواة مع الرجل على جميع مستويات صنع القرار في الحياة السياسية والاقتصادية والعامة"، ناهزت نسب النساء بولاية سيدي بوزيد والمتقلدات لمناصب إدارية عليا (مديرين وإطارات التسيير والوكلاء) 1.1% من مجموع المشتغلات (مقابل 3.6% على المستوى الوطني)، مقابل النسبة المسجلة في صفوف الرجال (1.8%).

جدول 3-7: المشتغلين (15 سنوات فما فوق) حسب المهنة سنة 2014

التوزيع النسبي														
أعوان الخدمات المباشرة للخواص والتجار والباعة			المستخدمون الإداريون			المهن الوسطى			المهن الفكرية والعلمية			المديرون وإطارات التسيير والوكلاء		
المجموع	نساء	رجال	المجموع	نساء	رجال	المجموع	نساء	رجال	المجموع	نساء	رجال	المجموع	نساء ¹⁰	رجال
16,2%	7,4%	20,6%	5,6%	9,0%	3,9%	3,7%	5,0%	3,1%	12,1%	14,8%	10,8%	2,8%	1,6%	3,4%
12,7%	5,2%	15,7%	3,1%	4,6%	2,5%	1,6%	2,5%	1,2%	7,2%	9,0%	6,5%	1,3%	0,8%	1,5%
15,1%	8,2%	16,5%	1,7%	4,4%	1,2%	1,4%	2,8%	1,0%	7,7%	15,2%	6,1%	1,1%	0,4%	1,2%
12,5%	8,7%	13,6%	2,1%	3,8%	1,7%	1,2%	2,3%	0,9%	8,9%	14,5%	7,2%	1,3%	0,3%	1,6%
16,8%	10,1%	18,7%	2,0%	3,6%	1,5%	2,2%	5,7%	1,3%	7,2%	11,6%	6,0%	1,2%	1,0%	1,3%
19,3%	10,5%	20,8%	2,9%	6,5%	2,2%	2,1%	6,7%	1,3%	8,1%	16,3%	6,8%	1,6%	1,4%	1,7%
13,6%	7,0%	15,6%	3,2%	3,8%	3,1%	2,3%	4,2%	1,8%	13,1%	15,4%	12,5%	1,3%	1,2%	1,4%
21,7%	9,2%	25,4%	5,1%	8,0%	4,2%	4,5%	10,1%	2,8%	17,7%	27,2%	14,8%	2,2%	1,6%	2,4%
21,1%	6,6%	25,6%	3,2%	5,9%	2,4%	2,1%	4,4%	1,3%	7,3%	9,6%	6,6%	0,8%	0,2%	1,0%
12,7%	6,0%	14,4%	2,5%	5,1%	1,9%	1,7%	5,0%	0,9%	8,8%	14,8%	7,3%	1,1%	0,6%	1,2%
16,1%	7,7%	18,9%	1,8%	3,0%	1,3%	1,2%	2,1%	0,9%	7,2%	10,2%	6,2%	1,2%	0,8%	1,3%
19,9%	9,3%	22,6%	2,8%	6,3%	2,0%	2,1%	4,4%	1,6%	9,1%	16,9%	7,1%	1,4%	1,2%	1,5%
16,1%	7,6%	18,9%	3,2%	5,8%	2,4%	2,2%	4,2%	1,6%	9,3%	13,4%	8,0%	1,6%	1,1%	1,8%
17,0%	11,2%	19,3%	4,8%	8,1%	3,5%	6,0%	9,1%	4,8%	11,4%	19,2%	8,4%	4,7%	3,6%	5,1%
التوزيع النسبي														
المجموع			العمال والمستخدمون غير المختصين			مشغلو التجهيزات والآلات وعمال التجميع			حرفيو وعمال المهن ذات الطابع التقليدي			الفلاحون والعمال الماهرين في الفلاحة والصيد البحري		
المجموع	نساء	رجال	المجموع	نساء	رجال	المجموع	نساء	رجال	المجموع	نساء	رجال	المجموع	نساء	رجال
24124	8039	16084	31,0%	42,0%	25,5%	6,4%	6,2%	6,5%	7,3%	3,1%	9,4%	14,8%	10,9%	16,8%
14551	4152	10399	38,1%	38,5%	38,0%	8,5%	9,0%	8,3%	7,9%	2,7%	9,9%	19,6%	27,7%	16,4%
8753	1514	7239	47,3%	54,9%	45,7%	4,2%	3,7%	4,3%	7,3%	3,1%	8,2%	14,2%	7,2%	15,7%
4223	965	3258	56,2%	58,7%	55,5%	4,8%	7,0%	4,2%	8,6%	2,7%	10,3%	4,3%	2,1%	5,0%
10160	2187	7973	45,6%	44,0%	46,0%	6,0%	6,4%	6,0%	8,9%	3,8%	10,2%	10,1%	13,8%	9,1%
5975	869	5106	38,8%	30,1%	40,2%	7,7%	4,9%	8,1%	6,8%	3,4%	7,4%	12,8%	20,2%	11,5%
5381	1241	4141	42,0%	49,2%	39,9%	6,2%	5,1%	6,5%	4,5%	1,6%	5,4%	13,6%	12,5%	13,9%
5311	1241	4070	26,9%	34,6%	24,6%	8,2%	5,2%	9,0%	9,2%	2,9%	11,1%	4,7%	1,2%	5,8%
5234	1236	3998	35,8%	41,6%	34,0%	11,5%	25,4%	7,2%	11,8%	3,1%	14,5%	6,3%	3,2%	7,2%
5734	1136	4598	51,5%	55,5%	50,5%	6,2%	3,1%	7,0%	5,9%	1,3%	7,0%	9,6%	8,5%	9,8%
18728	4582	14146	45,0%	59,4%	40,3%	5,5%	1,1%	7,0%	8,4%	2,1%	10,4%	13,7%	13,5%	13,7%
5049	1013	4035	32,4%	36,4%	31,4%	8,0%	7,5%	8,1%	9,1%	4,0%	10,4%	15,1%	14,1%	15,4%
113224	28177	85047	39,8%	45,7%	37,9%	6,7%	6,3%	6,8%	7,9%	2,8%	9,6%	13,1%	13,1%	13,1%
3295960	922700	2373260	20,1%	17,5%	21,1%	14,9%	21,1%	12,4%	14,1%	5,9%	17,3%	7,0%	4,3%	8,1%

6-1- المشتغلون حسب الوضعية المهنية

يشكل أصحاب المؤسسات الاقتصادية الخاصة 25.7% من مجموع مشتغلي ولاية سيدي بوزيد، أين تمثل النساء 17.7% من مجموع النساء المشتغلات في حين تبلغ نسبة الرجال من أصحاب المؤسسات الاقتصادية الخاصة 28.3% من مجموع الرجال المشتغلين. وتتقارب نسبة المشتغلات كأجيرات نسبة المشتغلين من الأجراء الرجال (في حدود 68%).

¹⁰ الموافق للمؤشر (2-5-5) ضمن أهداف التنمية المستدامة



جدول 3-8: المشتغلين (15 سنوات فما فوق) حسب الوضعية المهنية سنة 2014

المجموع	التوزيع النسبي																				
	حالة أخرى			يعمل لدى الأسرة بدون أجر			متدرب			أجير			لحسابه الخاص بدون أجر			لحسابه الخاص وله أجر					
	رجال	نساء	المجموع	رجال	نساء	المجموع	رجال	نساء	المجموع	رجال	نساء	المجموع	رجال	نساء	المجموع	رجال	نساء	المجموع			
24124	8039	16084	0,3%	0,3%	0,3%	11,4%	21,5%	6,3%	0,2%	0,2%	0,1%	60,6%	62,8%	59,5%	18,7%	11,7%	22,2%	8,9%	3,4%	11,6%	سيدي بوزيد الغربية
14551	4152	10399	0,1%	0,1%	0,1%	7,7%	20,6%	2,6%	0,1%	0,1%	0,1%	62,5%	51,1%	67,1%	25,2%	24,9%	25,3%	4,3%	3,2%	4,8%	سيدي بوزيد الشرقية
8753	1514	7239	0,1%	0,1%	0,1%	4,7%	13,4%	2,9%	0,1%	0,0%	0,2%	71,3%	71,2%	71,3%	18,5%	12,9%	19,7%	5,2%	2,5%	5,8%	جملة
4223	965	3258	0,1%	0,1%	0,1%	0,9%	2,4%	0,4%	0,2%	0,2%	0,2%	85,7%	88,3%	85,0%	9,1%	7,1%	9,7%	4,0%	1,9%	4,6%	سبالة اولاد عسكر
10160	2187	7973	0,1%	0,1%	0,1%	2,6%	7,9%	1,1%	0,3%	0,3%	0,3%	75,4%	72,7%	76,1%	17,6%	16,7%	17,9%	4,1%	2,3%	4,6%	بئر الحفي
5975	869	5106	0,1%	0,0%	0,1%	3,6%	14,7%	1,8%	0,1%	0,2%	0,1%	67,4%	58,8%	68,8%	21,7%	22,1%	21,6%	7,1%	4,2%	7,6%	سيدي علي بوعون
5381	1241	4141	0,1%	0,1%	0,1%	5,5%	14,7%	2,7%	0,2%	0,4%	0,1%	73,3%	69,0%	74,6%	17,0%	13,7%	17,9%	4,0%	2,1%	4,6%	منزل بوزيان
5311	1241	4070	0,1%	0,0%	0,1%	0,6%	1,0%	0,5%	0,1%	0,1%	0,1%	82,2%	88,4%	80,3%	13,9%	7,9%	15,7%	3,1%	2,6%	3,3%	مكناسي
5234	1236	3998	0,1%	0,2%	0,1%	1,2%	2,8%	0,7%	0,2%	0,2%	0,2%	81,2%	88,5%	78,9%	13,3%	6,6%	15,3%	4,1%	1,7%	4,9%	سوق الجديد
5734	1136	4598	0,0%	0,0%	0,0%	2,2%	3,9%	1,7%	0,2%	0,2%	0,2%	80,4%	85,5%	79,1%	13,1%	8,4%	14,3%	4,1%	1,9%	4,6%	مزونة
18728	4582	14146	0,1%	0,1%	0,1%	5,0%	10,8%	3,1%	0,1%	0,2%	0,1%	62,3%	70,2%	59,8%	26,8%	16,3%	30,1%	5,7%	2,5%	6,8%	رقاب
5049	1013	4035	0,1%	0,0%	0,1%	2,8%	5,2%	2,2%	0,1%	0,3%	0,1%	65,6%	71,0%	64,3%	27,0%	21,3%	28,4%	4,4%	2,2%	5,0%	اولاد حفوز
113224	28177	85047	0,1%	0,1%	0,1%	5,6%	14,0%	2,9%	0,2%	0,2%	0,1%	68,4%	68,0%	68,5%	20,1%	14,9%	21,8%	5,6%	2,8%	6,5%	الولاية
3295960	922700	2373260	0,2%	0,2%	0,2%	1,2%	1,9%	0,9%	0,2%	0,2%	0,1%	78,9%	86,2%	76,0%	12,2%	7,7%	14,0%	7,4%	3,9%	8,8%	الوطني

7-1 - المشتغلون حسب طبيعة العمل

يُبرز التوزيع النسبي حسب طبيعة العمل فوارق بين الجنسين خاصة بالنسبة لممارسي الأعمال غير المنتظمة والظرافية، حيث بلغت نسبة المشتغلين في هذا الصنف 15.1% مقابل 30.5% في صفوف الرجال على الصعيد الجهوي. ومحليا، انتشرت هذه الأعمال خاصة في صفوف مشتغلي معتمدتي جملة وسبالة اولاد عسكر من خلال استقطاب أكثر من 40.0% من المشتغلين. من جهة أخرى، ترتفع نسبة النساء المشتغلين بصفة منتظمة دائمة إلى حدود 51.9%، في حين لا تمثل النسبة سوى 45.8% من الرجال المشتغلين بهذه الصفة على المستوى الجهوي.

رسم 3-5: فجوات النوع الاجتماعي في التوزيع النسبي بين النساء والرجال المشتغلين (15 سنة فما فوق) حسب طبيعة العمل سنة 2014

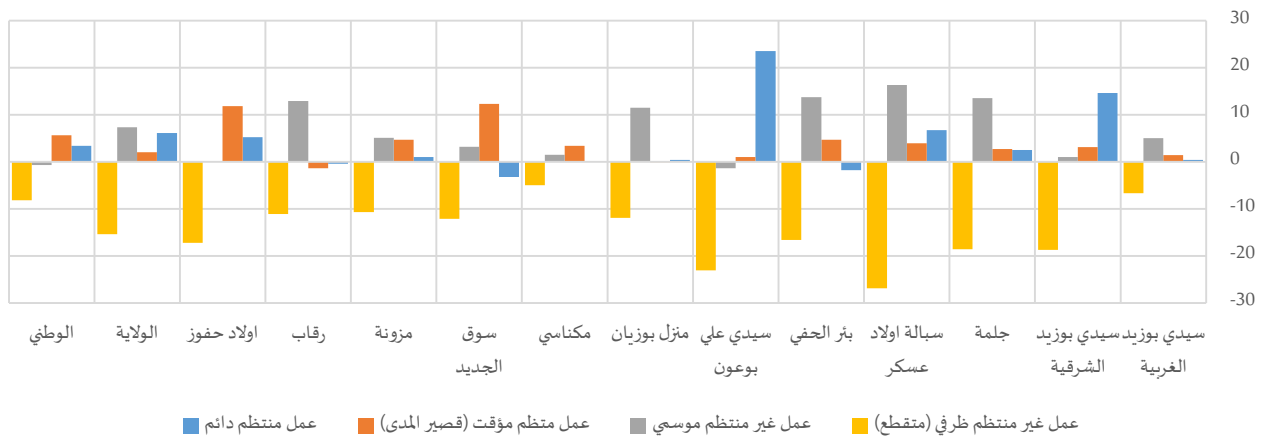



جدول 9-3: المشتغلين (15 سنوات فما فوق) حسب طبيعة العمل سنة 2014

المجموع	التوزيع النسبي												المجموع	نساء	رجال
	عمل غير منتظم ظرفي (متقطع)			عمل غير منتظم موسمي			عمل منتظم مؤقت (قصير المدى)			عمل منتظم دائم					
	المجموع	نساء	رجال	المجموع	نساء	رجال	المجموع	نساء	رجال	المجموع	نساء	رجال			
24124	8039	16084	12,0%	7,5%	14,2%	15,7%	19,0%	14,0%	9,2%	10,1%	8,7%	63,2%	63,4%	63,0%	سيدي بوزيد الغربية
14551	4152	10399	22,6%	9,2%	27,9%	8,3%	9,0%	8,0%	10,9%	13,1%	10,0%	58,3%	68,7%	54,1%	سيدي بوزيد الشرقية
8753	1514	7239	41,2%	25,8%	44,4%	16,1%	27,2%	13,7%	11,2%	13,4%	10,7%	31,5%	33,6%	31,1%	جلمة
4223	965	3258	44,0%	23,2%	50,1%	9,7%	22,3%	6,0%	13,5%	16,5%	12,6%	32,8%	38,0%	31,3%	سبالة اولاد عسكر
10160	2187	7973	38,8%	25,8%	42,4%	11,2%	21,9%	8,2%	12,7%	16,4%	11,7%	37,3%	35,9%	37,7%	بئر الحفي
5975	869	5106	30,8%	11,0%	34,1%	6,0%	4,8%	6,2%	15,6%	16,4%	15,4%	47,6%	67,7%	44,2%	سيدي علي بوعون
5381	1241	4141	23,6%	14,4%	26,3%	15,0%	23,9%	12,4%	9,4%	9,3%	9,4%	52,0%	52,3%	51,9%	منزل بوزيان
5311	1241	4070	16,8%	12,9%	17,9%	8,5%	9,7%	8,2%	13,7%	16,3%	12,9%	61,0%	61,1%	61,0%	مكناسي
5234	1236	3998	28,2%	19,0%	31,1%	8,0%	10,4%	7,2%	17,8%	27,2%	14,9%	46,0%	43,5%	46,7%	سوق الجديد
5734	1136	4598	42,5%	33,9%	44,6%	8,3%	12,4%	7,3%	16,1%	19,9%	15,2%	33,0%	33,8%	32,8%	مزونة
18728	4582	14146	25,7%	17,3%	28,4%	25,7%	35,4%	22,5%	11,0%	9,9%	11,3%	37,7%	37,4%	37,8%	رقاب
5049	1013	4035	37,3%	23,6%	40,8%	9,8%	9,9%	9,8%	19,8%	29,3%	17,5%	33,0%	37,2%	32,0%	اولاد حفوز
113224	28177	85047	26,7%	15,1%	30,5%	13,9%	19,4%	12,1%	12,1%	13,6%	11,6%	47,3%	51,9%	45,8%	الولاية
3295960	922700	2373260	13,5%	7,6%	15,8%	4,8%	4,3%	5,0%	13,9%	17,9%	12,3%	67,8%	70,3%	66,9%	الوطني

8-1- المشتغلون حسب مدة عقد العمل

بينت النتائج أنّ أغلب المشتغلين بولاية سيدي بوزيد (66.3%) يشتغلون بدون عقد إما لحسابهم الخاص أو معينين عائليين أو ما شابه ذلك. وشملت هذه الظاهرة أساسا الرجال بفارق ناهز 6.1 نقطة على المستوى الجهوي مقارنة بالنساء، وبصفة متفاوتة بين مختلف معتمديات ولاية سيدي بوزيد ليصل الفارق حدود 19.5 نقطة بمعتمدية أولاد حفوز. في المقابل، امتازت النساء باشتغالهن وفقا لعقد عمل (بمدة محددة) حيث بلغت نسبة المشتغلات في الصدد 13.4%، مقابل 8.5% من الرجال المشتغلين.

رسم 6-3: فجوات النوع الاجتماعي في التوزيع النسبي بين النساء والرجال المشتغلين (15 سنة فما فوق) حسب مدة عقد العمل سنة 2014

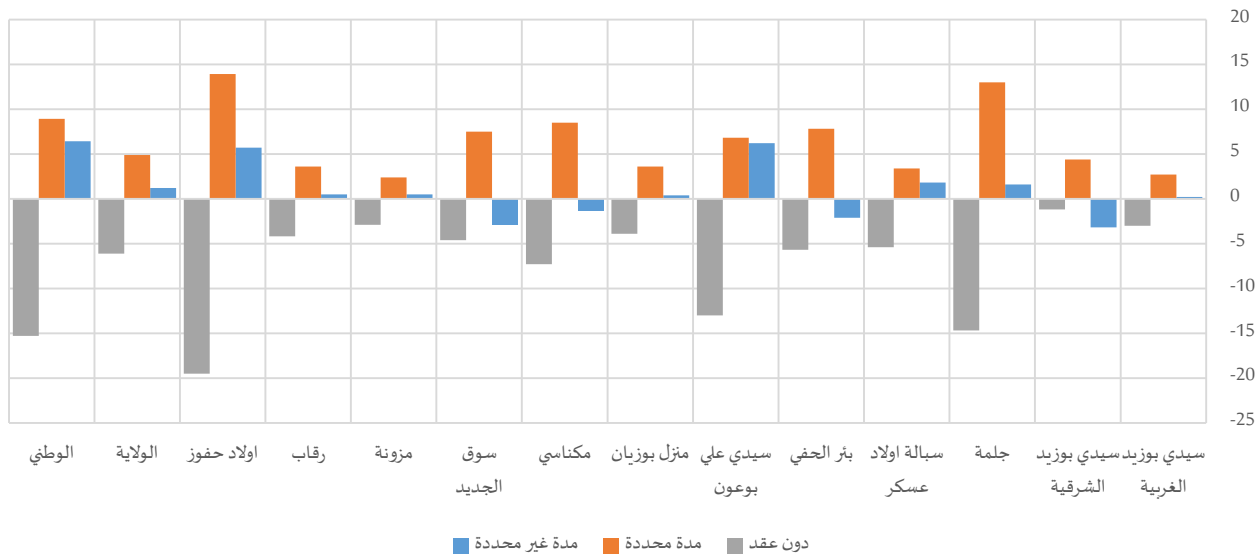

جدول 10-3: المشتغلين (15 سنوات فما فوق) حسب مدة عقد العمل سنة 2014

المجموع	التوزيع النسبي											
	دون عقد			مدة محددة			مدة غير محددة					
	المجموع	رجال	نساء	المجموع	رجال	نساء	المجموع	رجال	نساء			
24124	8039	16084	56,9%	54,9%	57,9%	8,3%	10,1%	7,4%	34,8%	34,9%	34,7%	سيدي بوزيد الغربية
14551	4152	10399	69,5%	68,6%	69,8%	8,8%	12,0%	7,6%	21,7%	19,4%	22,6%	سيدي بوزيد الشرقية
8753	1514	7239	67,4%	55,2%	69,9%	12,2%	23,0%	10,0%	20,4%	21,7%	20,1%	جلمة
4223	965	3258	75,5%	71,3%	76,7%	5,5%	8,1%	4,7%	19,1%	20,5%	18,7%	سيالة اولاد عسكر
10160	2187	7973	66,9%	62,5%	68,2%	9,1%	15,2%	7,4%	24,0%	22,3%	24,4%	بئر الحفي
5975	869	5106	63,0%	51,9%	64,9%	8,4%	14,2%	7,4%	28,6%	33,9%	27,7%	سيدي علي بوعون
5381	1241	4141	64,7%	61,7%	65,6%	7,9%	10,7%	7,1%	27,4%	27,7%	27,3%	منزل بوزيان
5311	1241	4070	45,5%	39,9%	47,2%	21,4%	28,0%	19,5%	33,1%	32,1%	33,4%	مكناسي
5234	1236	3998	67,4%	63,8%	68,4%	10,4%	16,1%	8,6%	22,3%	20,0%	22,9%	سوق الجديد
5734	1136	4598	81,3%	79,0%	81,9%	7,5%	9,4%	7,0%	11,2%	11,6%	11,1%	مزونة
18728	4582	14146	75,3%	72,1%	76,3%	9,7%	12,4%	8,8%	15,0%	15,4%	14,9%	رقاب
5049	1013	4035	67,3%	51,7%	71,2%	12,1%	23,2%	9,3%	20,6%	25,1%	19,4%	اولاد حفوز
113224	28177	85047	66,3%	61,7%	67,8%	9,7%	13,4%	8,5%	24,0%	24,9%	23,7%	الولاية
3295960	922700	2373260	43,2%	32,2%	47,5%	16,3%	22,7%	13,8%	40,5%	45,1%	38,7%	الوطني

2- السكان العاطلين (15 سنة فما فوق)

1-2- البطالة حسب الحالة المدنية

بلغ الفارق في نسبة البطالة بين النساء والرجال في ولاية سيدي بوزيد ما يقارب 14.8 نقطة. ويُفسر هذا بارتفاع نسبة النشاط لدى النساء مقابل الضعف النسبي لفرص العمل لديهن أمام الرجال. كما أنّ تغير هيكله المستوى التعليمي لدى النساء ساهمت في انتقالها من مشتغلة بصفة معينة عائلية إلى صاحبة شهادة باحثة عن شغل خارج الإطار الأسري. وفي تحليل لنسبة البطالة حسب الحالة المدنية، ترتفع الفجوة بين الجنسين في نسب البطالة بين النساء والرجال خاصة بالنسبة للمتزوجين والعزاب، وقد يُفسر باعتماد الأسرة على المرأة في العناية بالأطفال والقيام بشؤون المنزل والاتكال على الرجل في توفير الموارد الاقتصادية.

رسم 3-7: فجوات النوع الاجتماعي في نسب البطالة بين النساء والرجال (15 سنة فما فوق) حسب الحالة المدنية سنة 2014

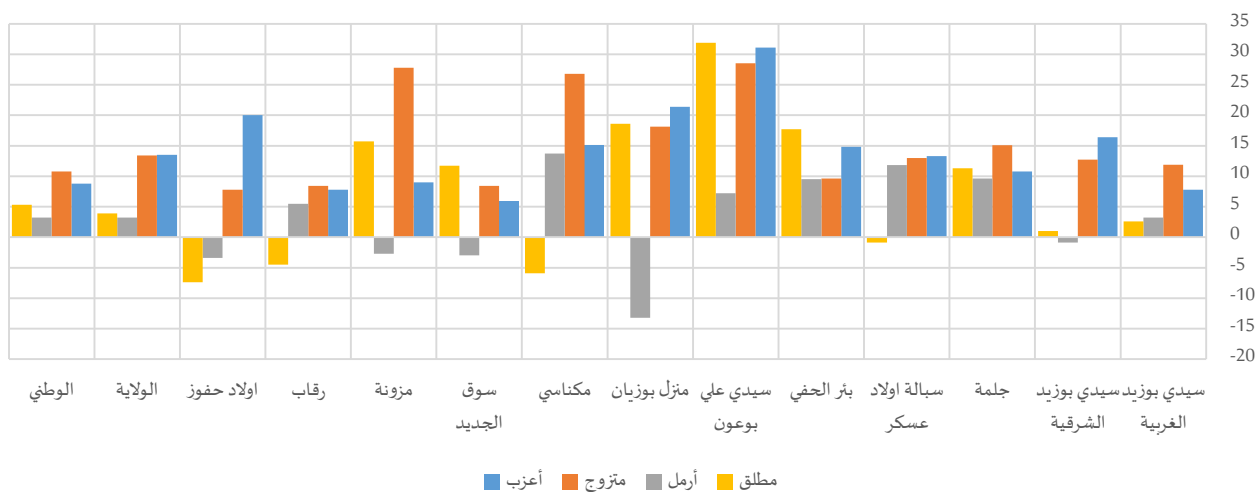

جدول 11-3: نسبة البطالة (15 سنوات فما فوق) حسب الحالة المدنية سنة 2014

المجموع	مطلق		أرمل		متزوج		أعزب		المجموع	نساء	رجال	المجموع	نساء	رجال	
	المجموع	نساء	رجال	المجموع	نساء	رجال	المجموع	نساء							
16,3%	23,1%	12,5%	13,2%	13,9%	11,3%	9,7%	10,3%	7,1%	7,6%	15,5%	3,6%	29,1%	33,9%	26,1%	سيدي بوزيد الغربية
19,4%	30,0%	14,3%	15,0%	15,4%	14,4%	10,2%	10,1%	11,0%	9,0%	18,2%	5,5%	33,6%	43,9%	27,5%	سيدي بوزيد الشرقية
13,1%	24,8%	10,2%	14,5%	20,1%	8,8%	13,8%	15,7%	6,1%	7,6%	20,7%	5,6%	20,0%	27,9%	17,1%	جلمة
19,5%	31,3%	15,2%	11,9%	11,6%	12,5%	10,3%	11,8%	0,0%	11,2%	22,0%	9,0%	31,8%	40,2%	26,9%	سيالة اولاد عسكر
13,6%	23,8%	10,2%	15,2%	21,0%	3,3%	10,5%	12,9%	3,4%	6,1%	13,8%	4,2%	22,6%	33,2%	18,4%	بئر الحفي
20,0%	45,0%	13,3%	29,7%	43,0%	11,1%	9,5%	11,6%	4,4%	9,5%	33,4%	4,9%	32,2%	55,4%	24,3%	سيدي علي بوعون
26,8%	42,9%	20,1%	37,9%	44,9%	26,3%	17,3%	13,8%	27,0%	15,2%	29,2%	11,1%	41,5%	55,0%	33,6%	منزل بوزيان
31,2%	47,3%	24,1%	23,4%	21,4%	27,3%	17,4%	20,5%	6,8%	15,2%	35,5%	8,7%	47,9%	57,5%	42,5%	مكتاسي
16,1%	22,6%	13,8%	7,7%	11,7%	0,0%	6,5%	5,8%	8,8%	9,2%	16,3%	7,9%	22,0%	26,0%	20,1%	سوق الجديد
18,6%	33,2%	14,0%	25,7%	29,7%	14,0%	22,4%	21,9%	24,6%	14,3%	36,9%	9,1%	24,3%	30,7%	21,7%	مزونة
9,2%	15,8%	6,8%	7,8%	6,3%	10,8%	4,3%	5,5%	0,0%	4,7%	11,4%	3,0%	15,2%	20,5%	12,7%	رقاب
16,1%	27,6%	12,6%	17,6%	15,1%	22,5%	11,4%	11,0%	14,4%	8,5%	15,0%	7,2%	26,0%	40,5%	20,5%	اولاد حفوز
17,0%	27,6%	12,8%	15,6%	16,9%	13,0%	10,5%	11,1%	7,9%	8,7%	19,0%	5,6%	27,7%	36,8%	23,3%	الولاية
14,8%	22,5%	11,4%	12,8%	14,6%	9,3%	8,6%	9,3%	6,1%	6,7%	14,6%	3,8%	28,3%	34,1%	25,3%	الوطني

2-2- البطالة حسب المستوى التعليمي

تشمل النسبة الأكبر من العاطلين عن العمل الذين لهم مستوى تعليمي عالي بنسبة 32.2% من مجموع نشيطي ولاية سيدي بوزيد من هذا المستوى، وتتفاهم البطالة في هذا المستوى خاصة في صفوف النساء مقارنة بالرجال حيث بلغت النسبة 45.3% و 21.7% على التوالي، وذلك لارتفاع المستوى التعليمي لدى النساء.

رسم 3-8: فجوات النوع الاجتماعي في نسب البطالة بين النساء والرجال (15 سنة فما فوق) حسب المستوى التعليمي سنة 2014

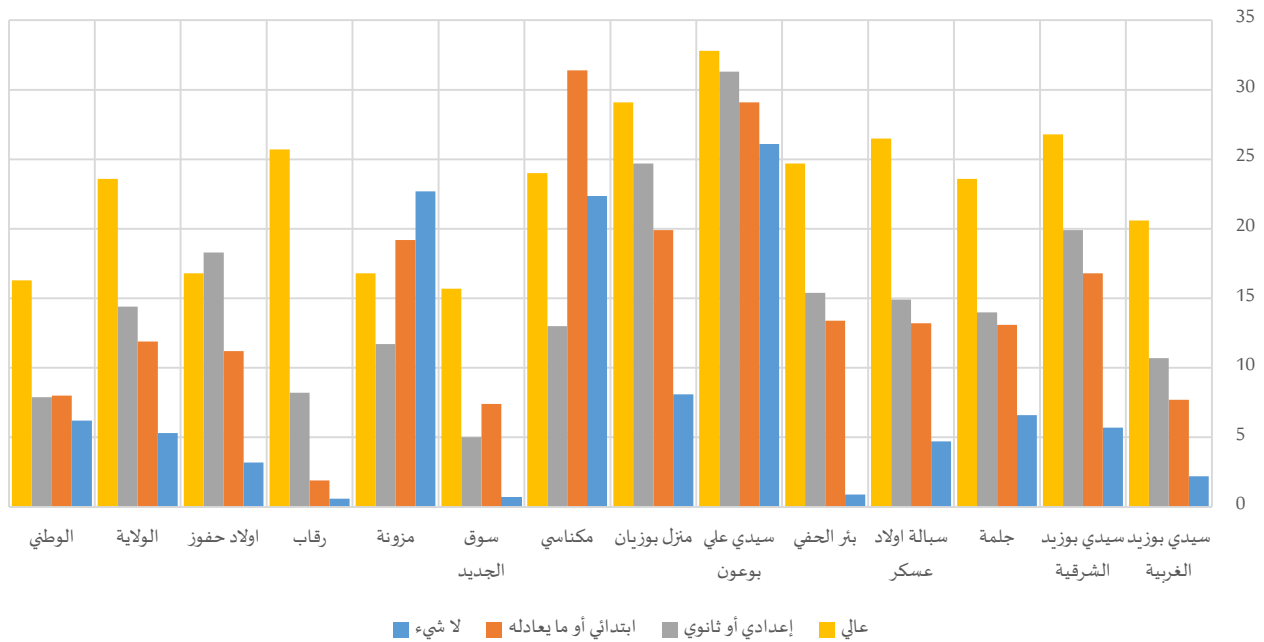

جدول 3-12: نسبة البطالة (15 سنة فما فوق) حسب المستوى التعليمي سنة 2014

المجموع	عالي		إعدادي أو ثانوي			ابتدائي أو ما يعادله			لا شيء						
	المجموع	رجال	نساء	رجال	نساء	المجموع	رجال	نساء	المجموع	رجال	نساء				
16,3%	23,1%	12,5%	27,5%	38,4%	17,8%	17,1%	24,6%	13,9%	12,2%	17,8%	10,1%	6,7%	7,7%	5,5%	سيدي بوزيد الغربية
19,4%	30,0%	14,3%	36,6%	50,7%	23,9%	23,5%	38,0%	18,1%	14,5%	27,5%	10,7%	9,8%	12,7%	7,0%	سيدي بوزيد الشرقية
13,1%	24,8%	10,2%	25,0%	39,2%	15,6%	13,3%	25,0%	11,0%	11,6%	22,8%	9,7%	9,6%	14,7%	8,1%	جلمة
19,5%	31,3%	15,2%	35,3%	49,4%	22,9%	20,5%	31,6%	16,7%	17,0%	27,7%	14,5%	12,5%	15,9%	11,2%	سيالة اولاد عسكر
13,6%	23,8%	10,2%	31,4%	45,8%	21,1%	14,1%	26,7%	11,3%	10,1%	21,4%	8,0%	5,7%	6,3%	5,4%	بئر الحفي
20,0%	45,0%	13,3%	37,8%	56,7%	23,9%	20,5%	46,5%	15,2%	15,2%	40,4%	11,3%	14,6%	34,2%	8,1%	سيدي علي بوعون
26,8%	42,9%	20,1%	42,8%	59,7%	30,6%	24,1%	43,5%	18,8%	20,0%	36,0%	16,1%	19,7%	24,7%	16,6%	منزل بوزيان
31,2%	47,3%	24,1%	43,0%	55,9%	31,9%	29,2%	39,1%	26,1%	23,9%	49,0%	17,6%	23,9%	37,6%	15,3%	مكناسي
16,1%	22,6%	13,8%	31,2%	40,1%	24,4%	14,4%	18,4%	13,4%	13,2%	19,2%	11,8%	11,8%	12,3%	11,6%	سوق الجديد
18,6%	33,2%	14,0%	25,3%	35,8%	19,0%	18,5%	27,6%	15,9%	13,1%	29,2%	10,0%	21,3%	37,6%	14,9%	مزونة
9,2%	15,8%	6,8%	28,1%	42,5%	16,8%	9,5%	16,0%	7,8%	5,2%	6,7%	4,8%	3,8%	4,2%	3,6%	رقاب
16,1%	27,6%	12,6%	27,5%	36,6%	19,8%	19,1%	33,5%	15,2%	12,9%	22,4%	11,2%	6,6%	9,0%	5,8%	اولاد حفوز
17,0%	27,6%	12,8%	32,2%	45,3%	21,7%	17,9%	28,9%	14,5%	12,2%	21,7%	9,8%	10,4%	13,7%	8,4%	الولاية
14,8%	22,5%	11,4%	20,3%	28,8%	12,5%	15,6%	21,3%	13,4%	11,0%	17,3%	9,3%	10,7%	15,0%	8,8%	الوطني

3-2- البطالة حسب الفئة العمرية

في العموم، بينت نسب البطالة بمعتمديات ولاية سيدي بوزيد حسب الهيكلية العمرية تقلص الفوارق بين النساء والرجال بانخفاض الفئات العمرية للنشيطين. وقد تمّ رصد أدنى الفوارق على المستوى الجهوي في صفوف الفئة العمرية 15-29 سنة فأكثر (4.1 نقطة لصالح الرجال).

في المقابل، سجّلت أعلى الفجوات بين الجنسين في صفوف مسني معتمديتي سيدي علي بن عون ومنزل بوزيان من خلال ارتفاع نسب البطالة لدى النساء بـ 26.7 نقطة و 22.7 نقطة على التوالي مقارنة بالرجال.

رسم 3-9: فجوات النوع الاجتماعي في نسب البطالة بين النساء والرجال (15 سنة فما فوق) حسب الفئة العمرية سنة 2014

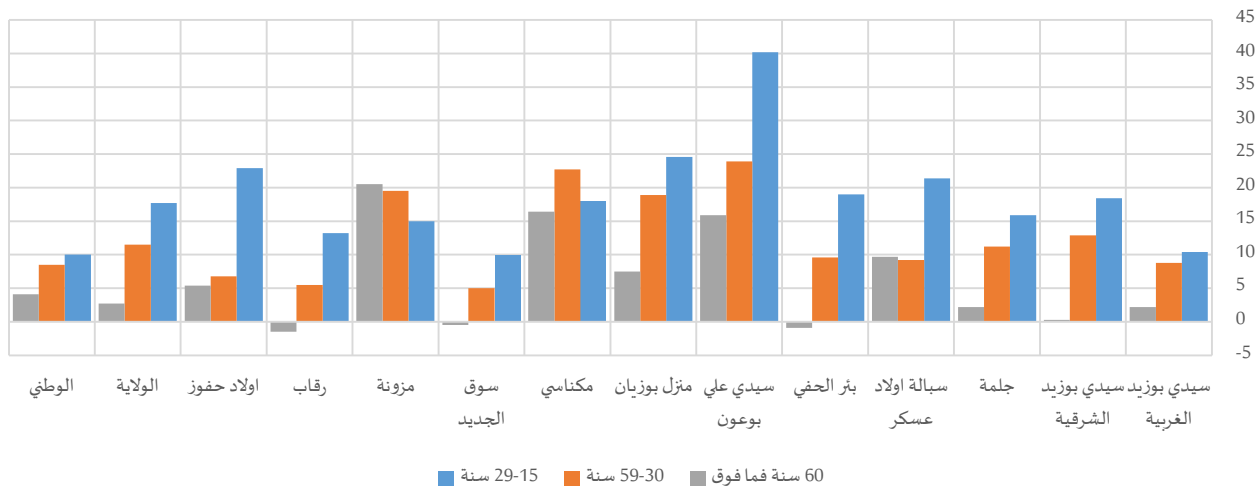

جدول 13-3: نسبة البطالة (15 سنة فما فوق) حسب الفئة العمرية سنة 2014

المجموع	60 سنة فما فوق			59-30 سنة			29-15 سنة			المجموع	رجال	نساء
	المجموع	رجال	نساء	المجموع	رجال	نساء	المجموع	رجال	نساء			
16,3%	23,1%	12,5%	2,9%	4,6%	2,4%	10,1%	15,9%	7,1%	32,1%	38,3%	27,9%	سيدي بوزيد الغربية
19,4%	30,0%	14,3%	5,0%	5,3%	5,0%	13,0%	21,9%	9,0%	36,0%	47,3%	28,9%	سيدي بوزيد الشرقية
13,1%	24,8%	10,2%	5,0%	7,0%	4,8%	8,7%	18,0%	6,8%	21,5%	33,3%	17,4%	جلمة
19,5%	31,3%	15,2%	7,3%	15,5%	5,8%	13,8%	20,8%	11,6%	31,0%	45,3%	23,9%	سيالة اولاد عسكر
13,6%	23,8%	10,2%	4,1%	3,4%	4,3%	8,6%	16,0%	6,4%	23,8%	37,5%	18,5%	بئر الحفي
20,0%	45,0%	13,3%	7,3%	21,5%	5,6%	13,3%	32,5%	8,6%	34,8%	64,7%	24,5%	سيدي علي بوغون
26,8%	42,9%	20,1%	8,1%	14,2%	6,7%	20,2%	33,9%	15,0%	42,7%	58,5%	33,9%	منزل بوزيان
31,2%	47,3%	24,1%	17,5%	31,3%	14,9%	22,5%	38,7%	16,0%	52,1%	63,5%	45,6%	مكناسي
16,1%	22,6%	13,8%	5,5%	5,1%	5,6%	11,5%	15,4%	10,4%	24,5%	31,2%	21,3%	سوق الجديد
18,6%	33,2%	14,0%	14,6%	32,1%	11,6%	13,3%	28,7%	9,2%	27,6%	38,0%	23,0%	مزونة
9,2%	15,8%	6,8%	2,7%	1,4%	2,9%	5,8%	9,9%	4,4%	16,8%	25,8%	12,6%	رقاب
16,1%	27,6%	12,6%	6,0%	10,8%	5,4%	10,7%	16,1%	9,3%	28,8%	44,8%	21,9%	اولاد حفوز
17,0%	27,6%	12,8%	5,5%	7,7%	5,0%	11,5%	19,9%	8,4%	29,6%	41,3%	23,6%	الولاية
14,8%	22,5%	11,4%	5,0%	8,5%	4,4%	8,7%	14,7%	6,2%	30,2%	36,4%	26,4%	الوطني

4-2- مدة البطالة

يختلف المشهد العام لتوزيع العاطلات والعاطلين عن العمل وفقا لمدة البطالة، لكن لا تتجاوز مدة بطالة أغلب العاطلين السنة من خلال 43.8% من النساء العاطلات و49.9% من الرجال العاطلين على المستوى الجهوي. محليا، تتعمق الفوارق بين الجنسين للذين لا تتجاوز مدة بطالتهم السنة لتتعدى 15 نقاط لفائدة الرجال ببعض المعتمديات على غرار معتمدية بئر الحفي (15.2 نقطة).

رسم 10-3: فجوات النوع الاجتماعي في التوزيع النسبي بين النساء والرجال العاطلين (15 سنة فما فوق) حسب مدة البطالة سنة 2014

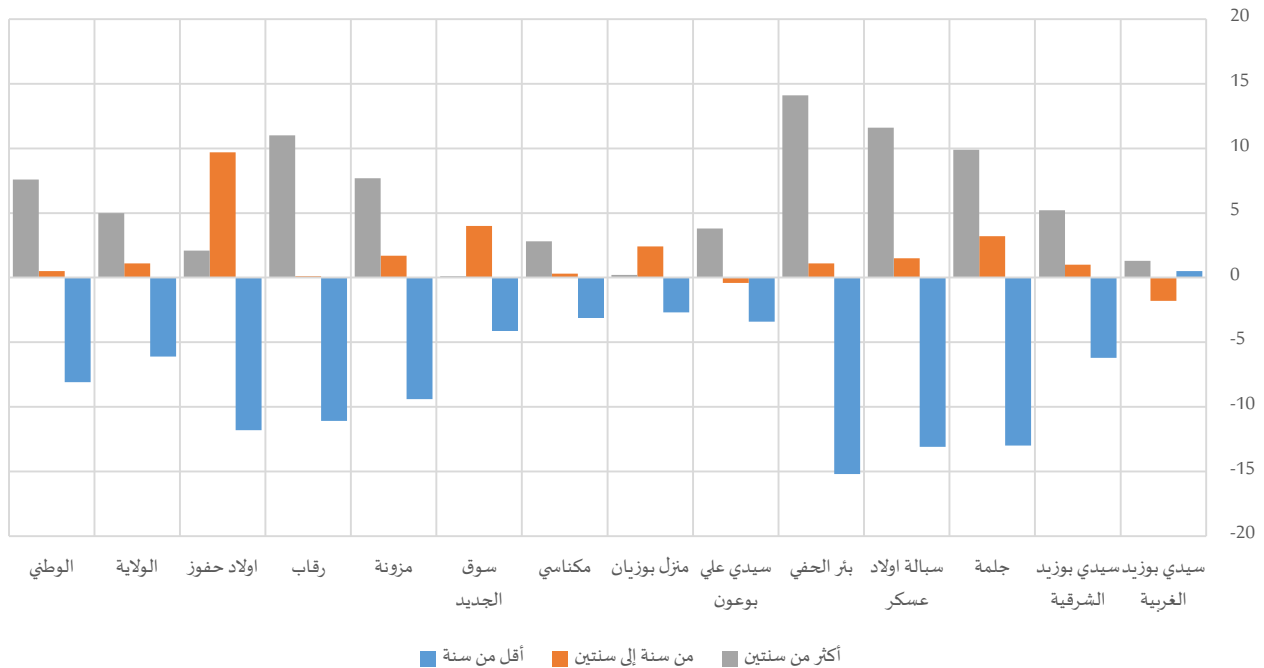

جدول 14-3: العاطلين (15 سنة فما فوق) حسب مدة البطالة سنة 2014

المجموع	المجموع		أكثر من سنتين			من سنة إلى سنتين			أقل من سنة			
	رجال	نساء	رجال	نساء	المجموع	رجال	نساء	المجموع	رجال	نساء		
4715	2413	2302	23,4%	24,0%	22,7%	21,5%	20,6%	22,4%	55,2%	55,4%	54,9%	سيدي بوزيد الغربية
3512	1783	1729	32,5%	35,1%	29,9%	35,3%	35,8%	34,8%	32,2%	29,1%	35,3%	سيدي بوزيد الشرقية
1325	501	824	26,9%	33,1%	23,2%	27,5%	29,5%	26,3%	45,6%	37,5%	50,5%	جلمة
1025	440	585	19,6%	26,2%	14,6%	18,8%	19,6%	18,1%	61,7%	54,2%	67,3%	سيالة اولاد عسكر
1594	685	909	42,0%	50,0%	35,9%	22,3%	22,9%	21,8%	35,7%	27,1%	42,3%	بئر الحفي
1494	710	784	19,0%	21,0%	17,2%	34,7%	34,5%	34,9%	46,3%	44,5%	47,9%	سيدي علي بوعون
1972	933	1039	35,8%	35,9%	35,7%	22,0%	23,2%	20,8%	42,2%	40,8%	43,5%	منزل بوزيان
2405	1116	1289	23,1%	24,6%	21,8%	17,8%	17,9%	17,6%	59,1%	57,5%	60,6%	مكناسي
1001	360	641	26,7%	26,8%	26,7%	26,4%	28,9%	24,9%	46,9%	44,3%	48,4%	سوق الجديد
1312	564	748	32,2%	36,6%	28,9%	23,3%	24,3%	22,6%	44,5%	39,1%	48,5%	مزونة
1888	858	1030	29,2%	35,2%	24,2%	25,3%	25,4%	25,3%	45,4%	39,4%	50,5%	رقاب
970	387	583	18,5%	19,8%	17,7%	26,8%	32,6%	22,9%	54,6%	47,6%	59,4%	اولاد حفوز
23213	10750	12463	27,7%	30,4%	25,4%	25,2%	25,8%	24,7%	47,1%	43,8%	49,9%	الولاية
573313	267175	306138	38,4%	42,4%	34,8%	28,3%	28,6%	28,1%	33,3%	29,0%	37,1%	الوطني

3- الھضبة الاقتصادية لرئيس الأسرة

أفرزت البيانات أنّ 3.5% من رؤساء أسر ولاية سيدي بوزيد هم في حالة بطالة، في حين يمثل المشتغلون 59.7% وغير النشيطين 36.8%. لكن تختلف التركيبة بين الجنسين، ففي حين يُمثل الرجال المشتغلون قرابة 65.0% من رؤساء الأسر الرجال، تصل هذه النسبة إلى حدود 18.9% لدى رئيسات الأسر النساء. وتقلب الصورة بالنسبة لغير النشيطين، حيث تبلغ نسبة الرجال رؤساء الأسر غير النشيطين 31.4%، مقابل 78.5% كنسبة النساء رئيسات الأسر غير النشيطات.

رسم 11-3: فجوات النوع الاجتماعي في التوزيع النسبي بين النساء والرجال رؤساء الأسر حسب الھضبة الاقتصادية سنة 2014





جدول 3-15: رؤساء الأسر حسب الوضعية الاقتصادية سنة 2014

المجموع	التوزيع النسبي											
	عاطل			مشتغل			غير نشيط					
	المجموع	نساء	رجال	المجموع	نساء	رجال	المجموع	نساء	رجال			
16849	2006	14842	2,7%	3,3%	2,6%	68,6%	29,8%	73,9%	28,7%	67,0%	23,5%	سيدي بوزيد الغربية
11175	1434	9741	3,6%	2,7%	3,7%	64,1%	21,9%	70,3%	32,3%	75,4%	26,0%	سيدي بوزيد الشرقية
7891	800	7091	3,3%	1,9%	3,5%	55,8%	11,9%	60,8%	40,8%	86,2%	35,7%	جلمة
4601	688	3913	4,9%	2,1%	5,4%	51,3%	16,9%	57,3%	43,8%	81,1%	37,2%	سبالة اولاد عسكر
8356	879	7477	2,7%	2,4%	2,7%	59,7%	16,6%	64,7%	37,7%	81,1%	32,6%	بئر الحفي
5946	627	5319	2,9%	1,9%	3,0%	54,7%	9,4%	60,1%	42,4%	88,7%	36,9%	سيدي علي بوعون
5645	663	4982	6,2%	2,9%	6,7%	50,8%	11,3%	56,1%	42,9%	85,8%	37,2%	منزل بوزيان
5306	675	4631	4,8%	4,4%	4,9%	51,4%	12,5%	57,0%	43,8%	83,1%	38,1%	مكناسي
4342	419	3922	4,5%	1,2%	4,9%	51,1%	15,8%	54,8%	44,4%	83,0%	40,3%	سوق الجديد
4725	403	4322	5,8%	4,2%	5,9%	59,4%	21,0%	63,0%	34,8%	74,8%	31,1%	مزونة
14587	1670	12917	2,0%	1,6%	2,1%	63,4%	19,4%	69,1%	34,6%	79,1%	28,8%	رقاب
4757	622	4135	4,1%	1,7%	4,5%	54,5%	16,3%	60,2%	41,4%	82,1%	35,3%	اولاد حفوز
94181	10888	83293	3,5%	2,5%	3,6%	59,7%	18,9%	65,0%	36,8%	78,5%	31,4%	الولاية
2772332	401105	2371227	2,4%	1,8%	2,5%	62,4%	19,6%	69,6%	35,2%	78,6%	27,9%	الوطني

ووفقا للوضعية المهنية، 65.2% من رؤساء الأسر المشتغلين هم من الأجراء، حيث يمثلون 69.4% و 65.2% على التوالي من مجموع النساء رئيسات الأسر والرجال رؤساء الأسر المشتغلين. كما تفوق نسبة النساء رئيسات الأسر اللاتي تعملن لدى الأسر بدون أجر (معين أو شريك عائلي وما إلى ذلك) نسبة الرجال رؤساء الأسر من نفس الفئة من خلال 1.3% مقابل 0.5%، لكون المرأة رئيسة الأسرة هي القائمة بدرجة أكبر بالأشغال الاقتصادية لدى العائلة دون أي أجر مادي مقارنة بالرجل رئيس الأسر.

جدول 3-16: رؤساء الأسر المشتغلين حسب الوضعية المهنية سنة 2014

المجموع	التوزيع النسبي														
	يعمل لدى الأسرة بدون أجر وحالات أخرى			أجير			لحسابه الخاص بدون أجر			لحسابه الخاص وله أجر					
	المجموع	نساء	رجال	المجموع	نساء	رجال	المجموع	نساء	رجال	المجموع	نساء	رجال			
11643	601	11041	0,8%	2,0%	0,8%	60,1%	73,2%	59,5%	25,0%	18,5%	25,4%	13,9%	6,4%	14,3%	سيدي بوزيد الغربية
7184	317	6866	0,7%	1,9%	0,6%	62,1%	48,6%	62,9%	31,0%	42,2%	30,6%	6,0%	7,4%	5,9%	سيدي بوزيد الشرقية
4414	95	4319	0,2%	0,0%	0,2%	67,7%	70,0%	67,7%	24,3%	24,8%	24,3%	7,7%	5,2%	7,8%	جلمة
2364	116	2248	0,3%	0,0%	0,3%	82,9%	88,0%	82,9%	10,8%	5,8%	11,1%	5,8%	6,3%	5,8%	سبالة اولاد عسكر
5002	145	4857	0,3%	0,7%	0,3%	70,3%	67,8%	70,4%	23,3%	27,0%	23,2%	6,0%	4,5%	6,1%	بئر الحفي
3268	59	3209	0,7%	0,0%	0,7%	61,6%	52,3%	61,9%	27,4%	37,5%	27,3%	10,1%	10,2%	10,1%	سيدي علي بوعون
2874	75	2799	0,4%	1,3%	0,4%	71,5%	63,8%	71,7%	22,5%	33,3%	22,2%	5,6%	1,6%	5,7%	منزل بوزيان
2738	84	2654	0,3%	0,0%	0,3%	78,0%	87,8%	77,8%	17,5%	8,5%	17,9%	4,0%	3,8%	4,0%	مكناسي
2223	66	2157	0,6%	0,0%	0,6%	71,9%	80,2%	71,8%	20,8%	15,1%	21,0%	6,5%	4,7%	6,6%	سوق الجديد
2815	84	2731	0,6%	1,2%	0,6%	75,9%	84,3%	75,9%	17,0%	12,1%	17,2%	6,2%	2,5%	6,3%	مزونة
9271	326	8945	0,5%	1,5%	0,5%	57,6%	70,3%	57,3%	33,1%	24,5%	33,5%	8,5%	3,7%	8,7%	رقاب
2601	101	2500	0,4%	1,0%	0,3%	60,5%	68,7%	60,4%	32,3%	28,3%	32,6%	6,5%	2,0%	6,7%	اولاد حفوز
56396	2071	54325	0,5%	1,3%	0,5%	65,2%	69,4%	65,2%	25,7%	24,0%	25,8%	8,3%	5,3%	8,5%	الولاية
1734905	79215	1655690	0,4%	1,0%	0,4%	73,4%	80,8%	73,4%	15,4%	12,7%	15,6%	10,4%	5,6%	10,6%	الوطني

4- النوع الاجتماعي والتغطية الاجتماعية

من خلال دراسة وضعية مشغلي الفئة العمرية (18-59) سنة، بلغ عدد المنخرطين بالصناديق الاجتماعية بولاية سيدي بوزيد حوالي 46.4 ألف منخرط، علما وأنّ عدد المنخرطين الإجمالي يتجاوز ذلك بكثير إذا ما أخذنا بعين الاعتبار الفئات العمرية التي تفوق 60 سنة.

وناهزت نسبة انخراط مشغلي الفئة العمرية (18-59) سنة 44.7%، بفارق ناهز 8.4 نقطة لصالح الرجال حيث بلغت نسبة الانخراط لدى الرجال 46.8% مقابل 38.2% لدى النساء.

على مستوى المعتمديات، سجلت الفجوة بين الجنسين في نسب الانخراط تفاوتات لصالح الرجال بكل المعتمديات تراوحت بين 2.1 نقطة (بمعتمدية سيالة أولاد عسكري) وحوالي 16.7 نقطة (بمعتمدية سيدي بوزيد الشرقية).

خارطة 2-3: فجوات النوع الاجتماعي في نسب التغطية الاجتماعية بين النساء والرجال المشغلين (18-59 سنة) سنة 2014

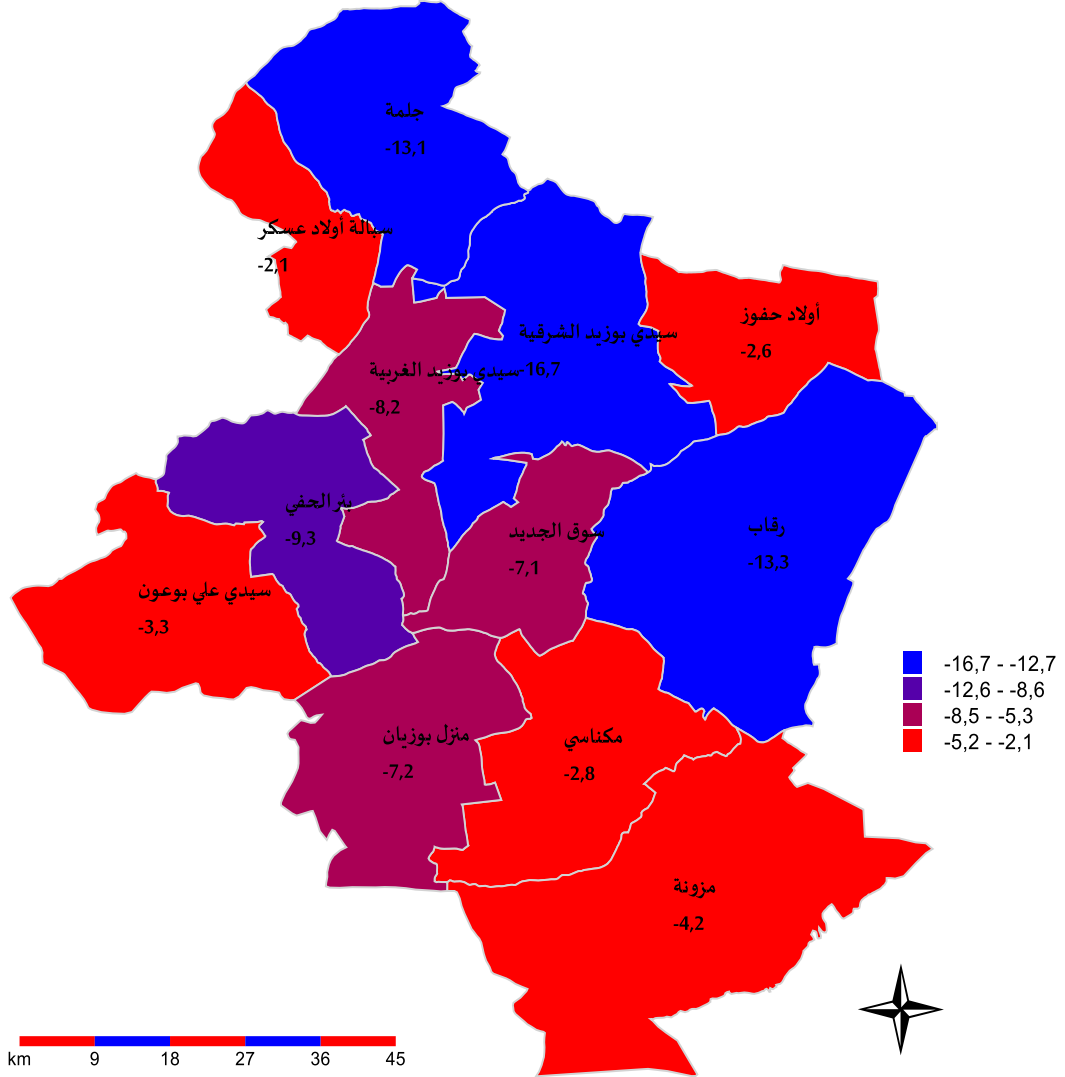



جدول 3-17: المشتغلين (18-59 سنة) حسب نوعية التغطية الاجتماعية سنة 2014

المجموع	التوزيع النسبي														
	لا يعرف			غير منخرط			الصندوق الوطني للضمان الاجتماعي			الصندوق الوطني للتقاعد والحيلة الاجتماعية					
	المجموع	رجال	نساء	المجموع	رجال	نساء	المجموع	رجال	نساء	المجموع	رجال	نساء			
22388	7582	14806	0,4%	0,3%	0,5%	50,2%	55,8%	47,3%	21,3%	15,5%	24,3%	28,0%	28,4%	27,8%	سيدي بوزيد الغربية
12994	3738	9256	0,4%	0,3%	0,4%	54,0%	66,0%	49,2%	27,4%	17,5%	31,4%	18,2%	16,2%	19,0%	سيدي بوزيد الشرقية
8021	1405	6616	0,3%	0,2%	0,4%	57,7%	68,6%	55,4%	25,5%	10,4%	28,6%	16,5%	20,7%	15,6%	جلمة
3893	910	2982	0,3%	0,1%	0,3%	67,0%	68,8%	66,5%	16,4%	12,0%	17,8%	16,3%	19,1%	15,4%	سبالة اولاد عسكري
9291	2029	7261	0,8%	0,6%	0,8%	55,7%	63,1%	53,6%	23,9%	14,9%	26,4%	19,6%	21,3%	19,1%	بئر الحفي
5496	823	4673	0,5%	0,4%	0,6%	53,5%	56,5%	53,0%	24,8%	13,8%	26,7%	21,2%	29,3%	19,7%	سيدي علي بوعون
4930	1151	3779	1,9%	0,6%	2,2%	54,1%	60,8%	52,1%	17,8%	13,3%	19,2%	26,2%	25,2%	26,5%	منزل بوزيان
5075	1209	3866	0,3%	0,4%	0,2%	38,5%	40,5%	37,9%	26,9%	19,1%	29,4%	34,3%	40,0%	32,5%	مكناسي
4858	1181	3678	0,5%	0,2%	0,6%	51,7%	57,4%	49,8%	25,0%	24,6%	25,2%	22,9%	17,9%	24,4%	سوق الجديد
5265	1060	4204	0,1%	0,2%	0,1%	62,5%	65,8%	61,7%	18,8%	12,4%	20,5%	18,5%	21,6%	17,7%	مزونة
16915	4163	12752	0,4%	0,4%	0,4%	62,0%	72,0%	58,8%	24,6%	12,5%	28,6%	13,0%	15,1%	12,3%	رقاب
4631	964	3667	0,2%	0,0%	0,2%	51,2%	53,4%	50,6%	30,1%	22,4%	32,1%	18,6%	24,2%	17,1%	اولاد حفوز
103757	26216	77541	0,5%	0,3%	0,5%	54,8%	61,5%	52,6%	23,7%	15,4%	26,5%	21,0%	22,8%	20,3%	الولاية
3106738	889177	2217561	0,8%	0,7%	0,9%	33,8%	32,5%	34,4%	43,7%	41,0%	44,8%	21,6%	25,9%	19,9%	الوطني

4-1- التغطية الاجتماعية حسب الوضعية المهنية

من خلال دراسة التغطية الاجتماعية للمشتغلين من الفئة العمرية (18-59) سنة وفقا لوضعيتهم المهنية، تشمل التغطية أساسا الأجراء، حيث يمثلون 85.8% و 74.2% على التوالي من مجموع النساء المنخرطات والرجال المنخرطين. ويقدر ما شملت التغطية الاجتماعية النساء الأجراء بمختلف معتمديات ولاية سيدي بوزيد، كانت نسبة الرجال المشتغلين لحسابهم الخاص مرتفعة مقارنة بحجم النساء المنخرطات المشتغلين لحسابهم الخاص.

رسم 3-12: فجوات النوع الاجتماعي في التوزيع النسبي بين النساء والرجال المشتغلين (18-59 سنة) المنخرطين حسب الوضعية المهنية سنة 2014

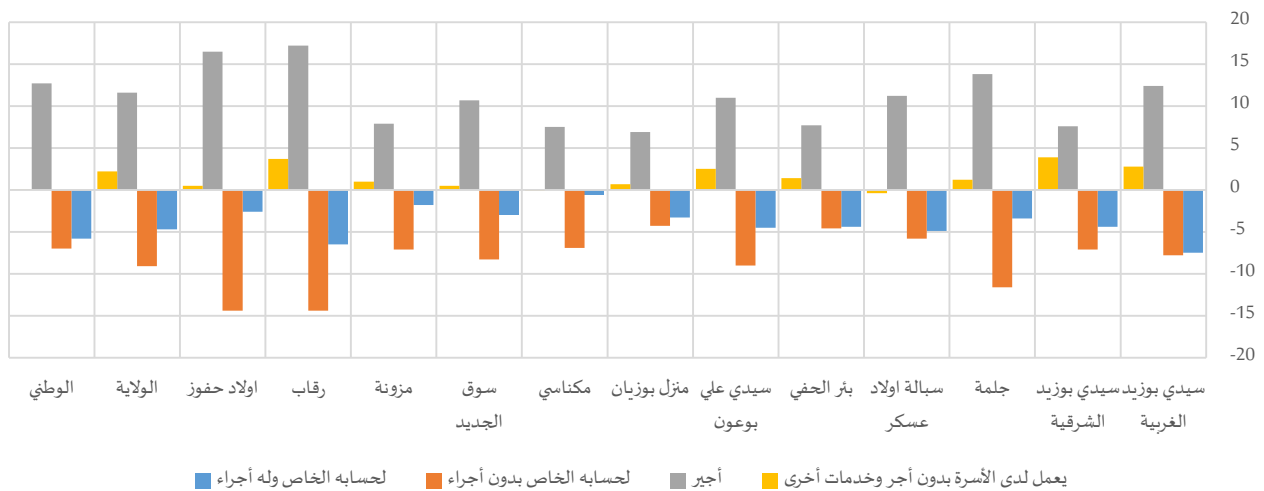



جدول 3-18: المشتغلين (18-59 سنة) المنخرطين حسب الوضعية المهنية سنة 2014

المجموع	التوزيع النسبي														
	يعمل لدى الأسرة بدون أجر وخدمات أخرى			أجير			لحسابه الخاص بدون أجر			لحسابه الخاص وله أجر					
	المجموع	نساء	رجال	المجموع	نساء	رجال	المجموع	نساء	رجال	المجموع	نساء	رجال			
10959	3298	7661	1,9%	3,9%	1,1%	76,8%	85,7%	73,3%	12,6%	7,2%	15,0%	8,4%	3,2%	10,7%	سيدي بوزيد الغربية
5860	1241	4620	1,6%	4,7%	0,8%	73,7%	79,8%	72,2%	19,5%	14,0%	21,1%	5,0%	1,5%	5,9%	سيدي بوزيد الشرقية
3323	432	2892	1,1%	2,1%	0,9%	76,1%	88,2%	74,4%	16,3%	6,2%	17,8%	6,5%	3,5%	6,9%	جلمة
1264	281	984	0,6%	0,3%	0,7%	85,9%	94,7%	83,5%	8,3%	3,8%	9,6%	5,0%	1,2%	6,1%	سبالة اولاد عسكري
3995	730	3266	0,9%	2,0%	0,6%	79,2%	85,6%	77,9%	14,5%	10,8%	15,4%	5,2%	1,6%	6,0%	بئر الحفي
2497	349	2148	1,6%	3,8%	1,3%	72,1%	81,6%	70,6%	19,7%	12,0%	21,0%	6,5%	2,6%	7,1%	سيدي علي بوعون
2153	438	1715	1,0%	1,5%	0,8%	85,8%	91,3%	84,4%	9,3%	5,9%	10,2%	3,9%	1,3%	4,6%	منزل بوزيان
3076	709	2367	0,4%	0,3%	0,4%	86,0%	91,9%	84,4%	10,5%	5,2%	12,1%	3,0%	2,6%	3,1%	مكناسي
2298	492	1806	0,4%	0,8%	0,3%	83,6%	92,2%	81,5%	12,0%	5,5%	13,8%	3,8%	1,4%	4,4%	سوق الجديد
1934	355	1579	1,1%	2,0%	1,0%	82,4%	89,0%	81,1%	12,5%	6,7%	13,8%	3,8%	2,3%	4,1%	مزونة
6308	1137	5170	1,8%	4,8%	1,1%	67,1%	81,4%	64,2%	23,5%	11,8%	26,2%	7,3%	2,0%	8,5%	رقاب
2237	445	1792	0,8%	1,2%	0,7%	71,1%	84,4%	67,9%	22,5%	11,0%	25,4%	5,5%	3,4%	6,0%	اولاد حفوز
45905	9906	35999	1,4%	3,1%	0,9%	76,6%	85,8%	74,2%	15,8%	8,7%	17,8%	6,1%	2,4%	7,1%	الولاية
2005048	586035	1419013	0,5%	0,6%	0,5%	82,6%	91,9%	79,2%	8,8%	3,9%	10,9%	7,7%	3,6%	9,4%	الوطني

بالنسبة للمشتغلين غير المنخرطين، عموماً لا توجد فجوات كبيرة بين الجنسين على المستوى الجهوي وعلى مستوى أغلب المعتمديات وفقاً للوضعية المهنية. بعض الاستثناءات تمّ رصدتها ببعض الحالات. فقد فاقت نسبة الرجال المشتغلين كأجراء من غير المنخرطين نظراءهم من النساء بأكثر من 25 نقطة بمعتمديتي سيدي بوزيد الشرقية (28.5 نقطة) وسيدي علي بوعون (27.0 نقطة)، في حين وصلت الفجوة إلى حدود 1.0 نقاط لصالح الرجال بمعتمدية سيدي بوزيد الغربية.

رسم 3-13: فجوات النوع الاجتماعي في التوزيع النسبي بين النساء والرجال المشتغلين (18-59 سنة) غير المنخرطين حسب الوضعية المهنية سنة 2014

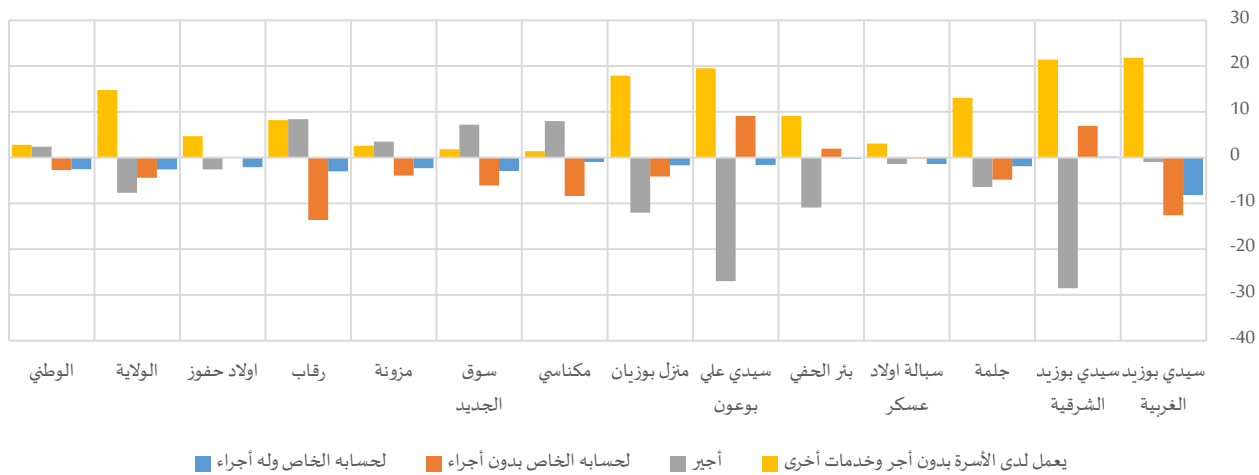



جدول 3-19: المشتغلين (18-59 سنة) غير المنخرطين حسب الوضعية المهنية سنة 2014

المجموع	التوزيع النسبي														
	يعمل لدى الأسرة بدون أجر			أجير			لحسابه الخاص بدون أجر			لحسابه الخاص وله أجر					
	المجموع	نساء	رجال	المجموع	نساء	رجال	المجموع	نساء	رجال	المجموع	نساء	رجال			
11147	4198	6950	20,8%	34,4%	12,6%	48,3%	47,7%	48,7%	22,1%	14,3%	26,9%	8,7%	3,6%	11,8%	سيدي بوزيد الغربية
6944	2431	4513	12,3%	26,2%	4,8%	59,0%	40,5%	69,0%	25,0%	29,5%	22,6%	3,7%	3,8%	3,6%	سيدي بوزيد الشرقية
4578	951	3628	7,8%	18,2%	5,1%	70,9%	65,8%	72,2%	17,7%	13,9%	18,7%	3,6%	2,1%	4,0%	جلمة
2591	620	1971	1,4%	3,8%	0,7%	87,0%	85,9%	87,3%	8,6%	8,5%	8,7%	3,0%	1,9%	3,3%	سبالة اولاد عسكر
5120	1272	3848	4,3%	11,1%	2,0%	75,9%	67,7%	78,6%	16,7%	18,2%	16,2%	3,1%	2,9%	3,2%	بئر الحفي
2906	458	2448	5,7%	22,2%	2,7%	67,6%	44,8%	71,8%	20,0%	27,7%	18,6%	6,6%	5,3%	6,9%	سيدي علي بوعون
2649	692	1957	9,6%	22,8%	4,9%	67,0%	58,1%	70,1%	19,3%	16,3%	20,4%	4,1%	2,8%	4,5%	منزل بوزيان
1936	485	1451	1,4%	2,5%	1,1%	78,1%	84,1%	76,1%	17,6%	11,3%	19,7%	2,9%	2,1%	3,1%	مكتاسي
2479	666	1814	1,9%	3,2%	1,4%	82,2%	87,5%	80,3%	11,8%	7,3%	13,4%	4,1%	2,0%	4,9%	سوق الجديد
3237	686	2551	3,0%	5,0%	2,4%	82,5%	85,3%	81,8%	11,3%	8,2%	12,1%	3,2%	1,4%	3,7%	مزونة
10403	2975	7428	7,1%	12,9%	4,7%	61,8%	67,8%	59,4%	26,4%	16,7%	30,3%	4,7%	2,6%	5,6%	رقاب
2355	511	1844	5,1%	8,8%	4,1%	63,7%	61,6%	64,2%	28,3%	28,3%	28,3%	2,9%	1,2%	3,3%	اولاد حفوز
56346	15944	40402	9,3%	19,9%	5,1%	65,2%	59,7%	67,4%	20,6%	17,4%	21,8%	4,9%	3,0%	5,6%	الولاية
1037389	284564	752825	3,1%	5,1%	2,3%	74,7%	76,5%	74,1%	16,3%	14,4%	17,1%	5,8%	4,0%	6,5%	الوطني

2-4- التغطية الاجتماعية حسب مدة عقد العمل

يعمل أغلب المشتغلين المتمتعين بالتغطية الاجتماعية بدون عقد عمل (45.8%)، يلهم من يعملون بعقد لمدة غير محددة (42.1%). وقد فاقت الفجوات بين الجنسين 25 نقطة ببعض معتمديات ولاية سيدي بوزيد. ففي حين ترتفع نسب المنخرطات اللواتي يعملن بعقود غير محددة المدة مقارنة بالرجال بجل معتمديات ولاية سيدي بوزيد، فاقت نسب الرجال المتمتعين بالتغطية الاجتماعية الذين يعملون دون عقد نسب النساء بنفس طبيعة عقد العمل بجل معتمديات الولاية (ناهزت الفجوة 25.7 نقطة و30.8 نقطة و26.0 نقطة لصالح الرجال بمعتمدية جلمة ومعتمدية سيدي علي بوعون ومعتمدية أولاد حفوز على التوالي).

رسم 3-14: فجوات النوع الاجتماعي في التوزيع النسبي بين النساء والرجال المشتغلين (18-59 سنة) المنخرطين حسب مدة عقد العمل سنة 2014

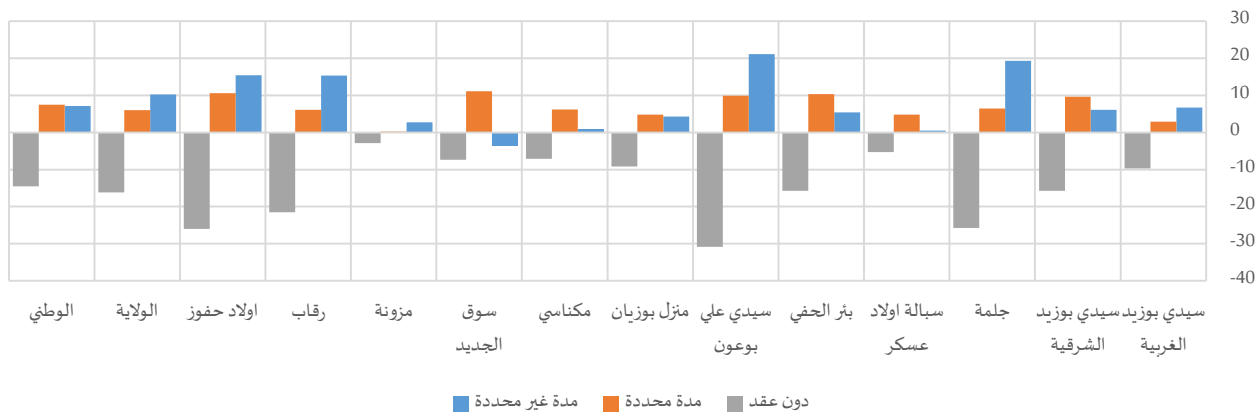



جدول 20-3: المشتغلين (18-59 سنة) المنخرطين حسب مدة عقد العمل سنة 2014

المجموع			التوزيع النسبي									
			دون عقد			مدة محددة			مدة غير محددة			
المجموع	نساء	رجال	المجموع	نساء	رجال	المجموع	نساء	رجال	المجموع	نساء	رجال	
10959	3298	7661	34,3%	27,5%	37,2%	9,2%	11,2%	8,3%	56,5%	61,2%	54,5%	سيدي بوزيد الغربية
5860	1241	4620	48,3%	35,9%	51,6%	10,9%	18,4%	8,8%	40,9%	45,7%	39,6%	سيدي بوزيد الشرقية
3323	432	2892	56,7%	34,3%	60,0%	8,9%	14,5%	8,1%	34,4%	51,2%	31,9%	جلمة
1264	281	984	58,0%	53,9%	59,2%	6,1%	9,9%	5,1%	35,8%	36,2%	35,7%	سبالة اولاد عسكر
3995	730	3266	46,5%	33,7%	49,4%	12,6%	21,0%	10,7%	40,9%	45,3%	39,9%	بئر الحفي
2497	349	2148	43,0%	16,5%	47,3%	12,5%	21,0%	11,1%	44,5%	62,6%	41,5%	سيدي علي بوعون
2153	438	1715	38,9%	31,6%	40,8%	9,7%	13,6%	8,8%	51,4%	54,8%	50,5%	متزل بوزيان
3076	709	2367	28,5%	23,0%	30,1%	28,6%	33,4%	27,2%	42,9%	43,6%	42,7%	مكناسي
2298	492	1806	47,7%	41,9%	49,3%	13,4%	22,1%	11,0%	38,9%	36,0%	39,7%	سوق الجديد
1934	355	1579	68,5%	66,2%	69,1%	9,2%	9,3%	9,1%	22,3%	24,5%	21,8%	مزونة
6308	1137	5170	58,1%	40,5%	62,0%	13,4%	18,4%	12,3%	28,5%	41,1%	25,8%	رقاب
2237	445	1792	48,6%	27,8%	53,8%	13,9%	22,4%	11,8%	37,5%	49,8%	34,4%	اولاد حفوز
45905	9906	35999	45,8%	33,1%	49,3%	12,1%	16,8%	10,8%	42,1%	50,1%	39,9%	الولاية
2005048	586035	1419013	30,4%	20,1%	34,6%	15,6%	20,9%	13,4%	54,0%	59,0%	51,9%	الوطني

رسم 3-15: فجوات النوع الاجتماعي في التوزيع النسبي بين النساء والرجال المشتغلين (18-59 سنة) غير المنخرطين حسب مدة عقد العمل سنة 2014

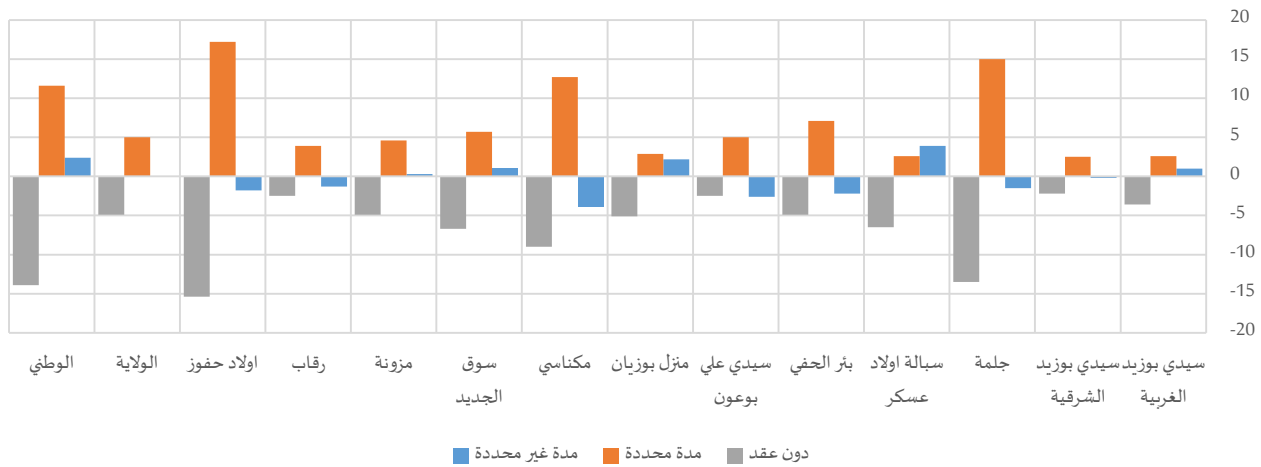

جدول 21-3: المشتغلين (18-59 سنة) غير المنخرطين حسب مدة عقد العمل سنة 2014

المجموع			التوزيع النسبي									
			دون عقد			مدة محددة			مدة غير محددة			
المجموع	نساء	رجال	المجموع	نساء	رجال	المجموع	نساء	رجال	المجموع	نساء	رجال	
11147	4198	6950	76,8%	74,6%	78,2%	7,4%	9,0%	6,4%	15,8%	16,4%	15,4%	سيدي بوزيد الغربية
6944	2431	4513	83,9%	82,5%	84,7%	7,6%	9,3%	6,8%	8,4%	8,3%	8,5%	سيدي بوزيد الشرقية
4578	951	3628	74,3%	63,6%	77,1%	14,5%	26,4%	11,4%	11,2%	10,0%	11,5%	جلمة
2591	620	1971	83,7%	78,7%	85,2%	5,2%	7,2%	4,6%	11,2%	14,1%	10,2%	سبالة اولاد عسكر
5120	1272	3848	80,6%	76,9%	81,8%	6,9%	12,2%	5,1%	12,5%	10,9%	13,1%	بئر الحفي
2906	458	2448	78,2%	76,1%	78,6%	4,9%	9,2%	4,2%	16,9%	14,7%	17,3%	سيدي علي بوعون
2649	692	1957	82,5%	78,7%	83,8%	6,8%	9,0%	6,1%	10,6%	12,3%	10,1%	متزل بوزيان
1936	485	1451	71,5%	64,7%	73,7%	10,8%	20,4%	7,7%	17,7%	14,8%	18,7%	مكناسي



2479	666	1814	82,9%	78,0%	84,7%	8,3%	12,5%	6,8%	8,7%	9,5%	8,5%	سوق الجديد
3237	686	2551	88,5%	84,6%	89,5%	6,3%	9,9%	5,3%	5,2%	5,5%	5,2%	مزونة
10403	2975	7428	84,6%	82,8%	85,3%	7,5%	10,3%	6,4%	7,9%	6,9%	8,2%	رقاب
2355	511	1844	82,8%	70,7%	86,1%	10,8%	24,2%	7,0%	6,5%	5,0%	6,8%	اولاد حفوز
56346	15944	40402	80,9%	77,4%	82,3%	8,0%	11,5%	6,5%	11,1%	11,1%	11,1%	الولاية
1037389	284564	752825	64,7%	54,6%	68,5%	18,3%	26,7%	15,1%	17,0%	18,8%	16,4%	الوطني

5- ظروف التنقل للشغل

للتنقل إلى مكان العمل، تستغرق أغلب النساء المشتغلات وقتا يتفاوت مع الذي يقضيه الرجال، حيث أن 40.8% من النساء مقابل 47.9% من الرجال يقضون بين 15 دقيقة وساعة. وتفاوتت أيضا نسبة الرجال الذين يمضون أقل من 15 دقيقة للالتحاق بمقرات عملهم بالنسبة المسجلة لدى النساء حيث بلغت نسبيتهما 46.2% و 56.5% على التوالي من مجموع الرجال والنساء المشتغلين. وعلى مستوى المعتمديات، تباينت الفجوات بين الجنسين حسب المدة الزمنية لتتجاوز 24.3 نقطة للمدة (0-15 دق) بمعتمدية سيدي علي بن عون لفائدة النساء و 20.1 نقطة للمدة (16-60 دق) لفائدة الرجال.

رسم 3-16: فجوات النوع الاجتماعي في التوزيع النسبي بين النساء والرجال المشتغلين (15 سنة فما فوق) حسب المدة الزمنية المستغرقة للتنقل من المسكن لمقر العمل سنة 2014

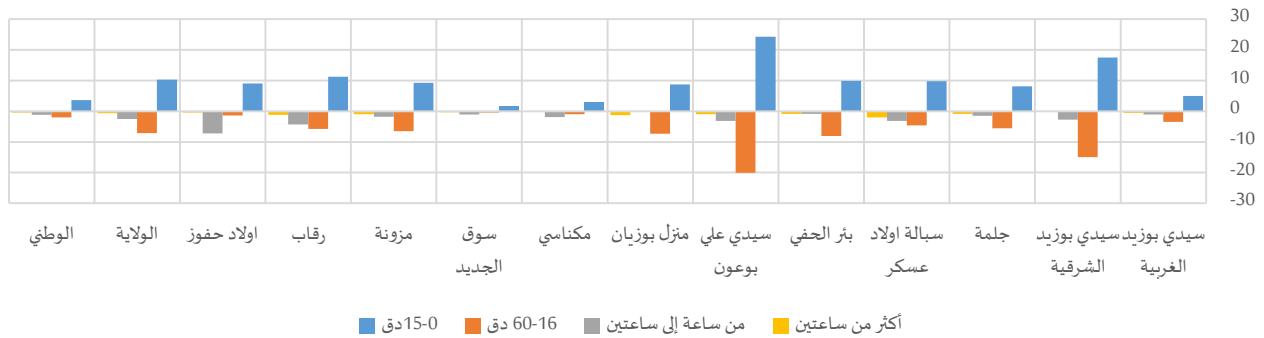

جدول 3-22: المشتغلين (15 سنة فما فوق) حسب المدة الزمنية المستغرقة للتنقل من المسكن لمقر العمل سنة 2014

المجموع	التوزيع النسبي														
	المجموع		أكثر من ساعتين		من ساعة إلى ساعتين		دق 60-16		دق 15-0		المجموع				
	رجال	نساء	رجال	نساء	رجال	نساء	رجال	نساء	رجال	نساء	رجال	نساء			
24101	8035	16066	0,8%	0,5%	1,0%	1,8%	1,0%	2,1%	39,6%	37,3%	40,8%	57,8%	61,1%	56,1%	سيدي بوزيد الغربية
14535	4143	10391	1,1%	1,2%	1,1%	4,4%	2,4%	5,1%	50,5%	39,9%	54,8%	44,0%	56,5%	39,0%	سيدي بوزيد الشرقية
8744	1509	7235	1,3%	0,5%	1,4%	3,1%	1,8%	3,3%	49,9%	45,3%	50,9%	45,7%	52,4%	44,3%	جملة
4215	961	3254	2,6%	1,1%	3,1%	4,5%	2,0%	5,2%	54,2%	50,6%	55,2%	38,7%	46,2%	36,4%	سبالة اولاد عسكر
10148	2180	7968	2,8%	2,1%	3,0%	3,2%	2,5%	3,4%	52,0%	45,6%	53,7%	42,0%	49,8%	39,9%	بئر الحفي
5959	862	5097	1,5%	0,7%	1,7%	5,1%	2,3%	5,5%	42,3%	25,1%	45,2%	51,1%	71,9%	47,6%	سيدي علي بوعون
5377	1237	4140	2,5%	1,5%	2,8%	3,7%	3,6%	3,8%	41,8%	36,2%	43,5%	52,0%	58,7%	50,0%	منزل بوزيان
5297	1232	4066	1,1%	1,0%	1,1%	4,4%	2,9%	4,8%	45,1%	44,4%	45,4%	49,4%	51,7%	48,7%	مكناسي
5231	1236	3995	1,2%	1,0%	1,3%	3,0%	2,2%	3,3%	53,0%	52,7%	53,1%	42,8%	44,1%	42,4%	سوق الجديد
5725	1131	4594	1,2%	0,4%	1,4%	3,6%	2,1%	3,9%	48,6%	43,4%	49,9%	46,7%	54,1%	44,8%	مزونة
18704	4570	14134	1,5%	0,6%	1,8%	4,8%	1,5%	5,8%	44,9%	40,5%	46,3%	48,9%	57,4%	46,2%	رقاب
5043	1012	4031	1,0%	0,7%	1,1%	8,4%	2,6%	9,8%	43,5%	42,4%	43,8%	47,1%	54,3%	45,3%	اولاد حفوز
113078	28109	84970	1,4%	0,9%	1,6%	3,8%	1,9%	4,4%	46,1%	40,8%	47,9%	48,7%	56,5%	46,2%	الولاية
3291691	920915	2370776	0,7%	0,4%	0,8%	3,6%	2,8%	4,0%	50,6%	49,1%	51,1%	45,1%	47,7%	44,1%	الوطني



من جهة أخرى، يترجل 54.3% من مشغلي ولاية سيدي بوزيد للتنقل لمقرات عملهم دون وجود تباينات بين الجنسين في هذا الإطار على الصعيد الجهوي. ويأتي استعمال سيارات الأجرة بدرجة أقل، حيث يقدم عليها ما يناهز 14.8% من المشغلين، مع تسجيل تقارب في استعمال هذه الوسيلة من قبل النساء المشغلات (13.7% مهن) مقابل استعمالها من قبل 15.1% فقط من مجموع الرجال المشغلين على مستوى الولاية.

رسم 3-17: فجوات النوع الاجتماعي في التوزيع النسبي بين النساء والرجال المشغلين (15 سنة فما فوق) حسب وسيلة النقل الأساسية المستعملة للتنقل من المسكن لمقر العمل سنة 2014

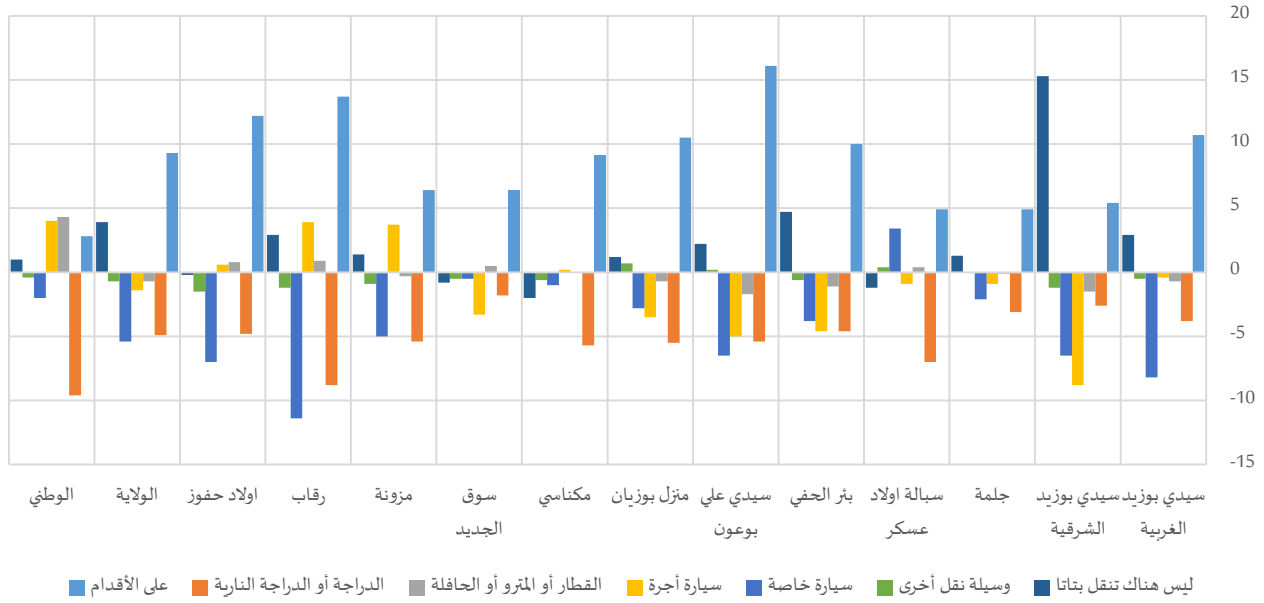

جدول 3-23: المشغلين (15 سنة فما فوق) حسب وسيلة النقل الأساسية المستعملة للتنقل من المسكن لمقر العمل سنة 2014

	التوزيع النسبي											
	سيارة أجرة			القطار أو المترو أو الحافلة			الدراجة أو الدراجة النارية			على الأقدام		
	المجموع	نساء	رجال	المجموع	نساء	رجال	المجموع	نساء	رجال	المجموع	نساء	رجال
سيدي بوزيد الغربية	11,2%	10,9%	11,3%	2,7%	2,3%	3,0%	5,5%	3,0%	6,8%	59,8%	66,9%	56,2%
سيدي بوزيد الشرقية	23,2%	16,9%	25,7%	4,6%	3,5%	5,0%	4,7%	2,9%	5,5%	42,9%	46,7%	41,3%
جلمة	12,7%	12,0%	12,9%	5,2%	5,1%	5,2%	5,4%	2,9%	6,0%	61,2%	65,3%	60,4%
سيالة اولاد عسكر	15,8%	15,1%	16,0%	4,2%	4,6%	4,2%	9,0%	3,6%	10,6%	53,3%	57,1%	52,2%
بئر الحفي	14,7%	11,1%	15,7%	7,1%	6,2%	7,3%	6,6%	3,0%	7,6%	57,9%	65,8%	55,8%
سيدي علي بوعون	9,6%	5,4%	10,4%	6,2%	4,7%	6,4%	8,8%	4,2%	9,6%	56,9%	70,7%	54,6%
منزل بوزيان	16,7%	14,0%	17,5%	4,4%	3,9%	4,6%	6,1%	1,9%	7,4%	60,5%	68,6%	58,1%
مكناسي	10,4%	10,6%	10,4%	5,6%	5,6%	5,6%	7,1%	2,7%	8,4%	62,9%	69,9%	60,8%
سوق الجديد	25,4%	22,9%	26,2%	5,2%	5,6%	5,1%	4,5%	3,2%	5,0%	51,3%	56,2%	49,8%
مزونة	17,3%	20,3%	16,6%	5,8%	5,6%	5,9%	6,5%	2,2%	7,6%	60,9%	66,1%	59,7%
رقاب	12,7%	15,6%	11,7%	2,5%	3,2%	2,3%	10,1%	3,5%	12,3%	45,8%	56,2%	42,5%
اولاد حفوز	13,3%	13,8%	13,2%	5,9%	6,5%	5,7%	7,7%	3,8%	8,6%	51,2%	60,9%	48,7%
الولاية	14,8%	13,7%	15,1%	4,4%	3,9%	4,6%	6,8%	3,1%	8,0%	54,3%	61,3%	52,0%
الوطني	37,1%	17,0%	13,0%	14,2%	17,3%	13,0%	9,1%	2,1%	11,7%	37,8%	39,9%	37,1%



المجموع			التوزيع النسبي									
			ليس هناك تنقل بتاتا			وسيلة نقل أخرى			سيارة خاصة			
المجموع	نساء	رجال	المجموع	نساء	رجال	المجموع	نساء	رجال	المجموع	نساء	رجال	
24101	8035	16066	3,5%	5,5%	2,6%	1,2%	0,9%	1,4%	16,0%	10,5%	18,7%	سيدي بوزيد الغربية
14535	4143	10391	9,9%	20,8%	5,5%	1,2%	0,3%	1,5%	13,6%	8,9%	15,4%	سيدي بوزيد الشرقية
8744	1509	7235	6,4%	7,4%	6,1%	1,2%	1,2%	1,2%	7,9%	6,2%	8,3%	جلمة
4215	961	3254	3,2%	2,3%	3,5%	2,0%	2,3%	1,9%	12,5%	15,1%	11,7%	سبالة اولاد عسكر
10148	2180	7968	4,1%	7,8%	3,1%	1,3%	0,8%	1,4%	8,3%	5,3%	9,1%	بنر الحفي
5958	862	5096	4,1%	6,0%	3,8%	2,2%	2,4%	2,2%	12,1%	6,6%	13,1%	سيدي علي بوعون
5377	1237	4140	3,2%	4,1%	2,9%	1,8%	2,3%	1,6%	7,3%	5,1%	7,9%	منزل بوزيان
5296	1231	4066	4,6%	3,1%	5,1%	1,1%	0,7%	1,3%	8,2%	7,4%	8,4%	مكناسي
5231	1236	3995	3,3%	2,7%	3,5%	1,0%	0,6%	1,1%	9,2%	8,8%	9,3%	سوق الجديد
5725	1131	4594	2,4%	3,5%	2,1%	1,0%	0,3%	1,2%	6,0%	2,0%	7,0%	مزونة
18702	4570	14132	6,2%	8,4%	5,5%	1,5%	0,6%	1,8%	21,1%	12,5%	23,9%	رقاب
5042	1012	4030	3,9%	3,7%	3,9%	2,1%	0,9%	2,4%	16,0%	10,4%	17,4%	اولاد حفوز
113074	28108	84966	5,1%	8,0%	4,1%	1,4%	0,9%	1,6%	13,3%	9,2%	14,6%	الولاية
3291596	920887	2370709	3,3%	4,0%	3,0%	1,6%	1,3%	1,7%	19,9%	18,5%	20,5%	الوطني

المحور الرابع: تكافؤ فرص التمتع بالخدمات الصحية بين الجنسين

1- الوصول للمؤسسات الصحية

1-1- البعد عن أقرب مستشفى محلي

يُبرز التوزيع الجغرافي للسكان عن أقرب مستشفى محلي بمعتمديات ولاية سيدي بوزيد تباين فرص التمتع بخدمات هذه المؤسسات نظرا لطول المسافة الفاصلة. ففي حين يتمركز 27.9% من سكان معتمدية سيدي بوزيد على مسافة لا تتجاوز (2 كلم) عن أقرب مستشفى محلي، أكثر من 68% من سكان بعض المعتمديات الأخرى تفوق هذه المسافة الـ 6 كلم على غرار معتمدية سيدي بوزيد الشرقية (76.9%) ومعتمدية جلمة (68.2%) ومعتمدية سوق الجديد (68.9%) ومعتمدية الرقاب (69.2%). وبالنسبة للفوارق بين الجنسين، يتوزع النساء والرجال جغرافيا بصفة شبه متساوية عن أقرب مستشفى محلي في كافة معتمديات ولاية سيدي بوزيد ولم تتجاوز الفجوات في نسب توزيعهم عبر مختلف المسافات 2.5 نقطة على أقصى تقدير.

رسم 1-4: فجوات النوع الاجتماعي في التوزيع النسبي بين النساء والرجال حسب المسافة الفاصلة بين المسكن وأقرب مستشفى محلي

سنة 2014

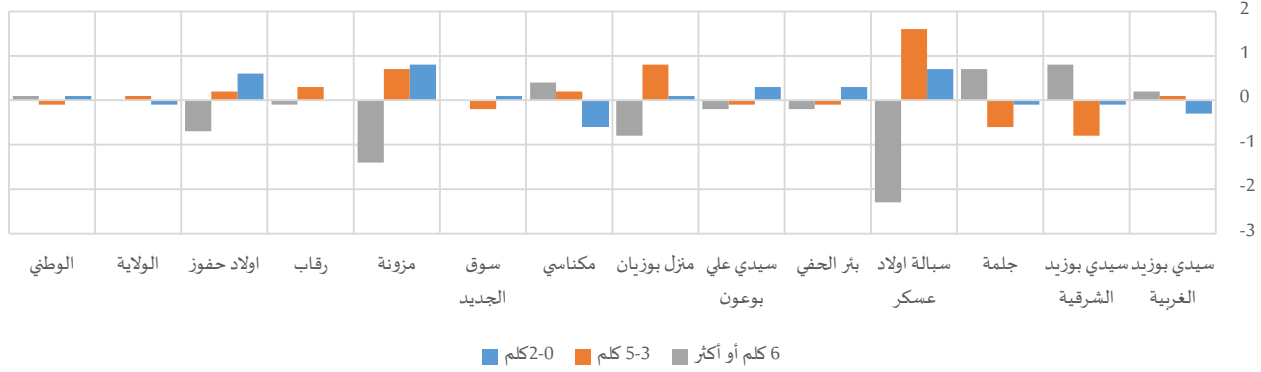

جدول 1-4: السكان حسب المسافة الفاصلة بين المسكن وأقرب مستشفى محلي سنة 2014

المجموع	التوزيع النسبي											
	المجموع		6 كلم أو أكثر			3-5 كلم			0-2 كلم			
المجموع	رجال	نساء	المجموع	رجال	نساء	المجموع	رجال	نساء	المجموع	رجال	نساء	
73226	36755	36471	35,3%	35,4%	35,2%	26,4%	26,4%	26,3%	38,3%	38,2%	38,5%	سيدي بوزيد الغربية
49450	24291	25159	76,9%	77,3%	76,5%	16,2%	15,8%	16,6%	6,9%	6,8%	6,9%	سيدي بوزيد الشرقية
40239	19974	20265	68,2%	68,5%	67,8%	9,8%	9,5%	10,1%	22,1%	22,0%	22,1%	جلمة
20382	10019	10363	65,5%	64,4%	66,7%	15,1%	15,9%	14,3%	19,4%	19,7%	19,0%	سيالة اولاد عسكر
38288	19412	18876	61,1%	61,0%	61,2%	11,6%	11,5%	11,6%	27,3%	27,5%	27,2%	بئر الحفي
28214	14196	14018	53,9%	53,8%	54,0%	9,5%	9,5%	9,6%	36,6%	36,7%	36,4%	سيدي علي بوعون
25321	12700	12621	59,2%	58,8%	59,6%	11,2%	11,6%	10,8%	29,6%	29,7%	29,6%	منزل بوزيان
23789	12024	11765	25,3%	25,5%	25,1%	2,7%	2,8%	2,6%	72,0%	71,7%	72,3%	مكتناسي
21660	10854	10806	68,9%	68,9%	68,9%	12,3%	12,2%	12,4%	18,8%	18,8%	18,7%	سوق الجديد
24766	12239	12527	59,5%	58,8%	60,2%	8,0%	8,3%	7,6%	32,5%	32,9%	32,1%	مزونة
64998	32403	32595	69,2%	69,2%	69,3%	9,5%	9,6%	9,3%	21,3%	21,3%	21,3%	رقاب
19579	9807	9772	64,3%	64,0%	64,7%	14,9%	15,0%	14,8%	20,8%	21,1%	20,5%	اولاد حفوز
429912	214674	215238	58,5%	58,5%	58,5%	13,6%	13,7%	13,6%	27,9%	27,8%	27,9%	الولاية
10982364	5472197	5510167	35,2%	35,3%	35,2%	23,1%	23,1%	23,2%	41,6%	41,7%	41,6%	الوطني



بالنسبة للفئات المتواجدة على مسافة 6 كلم أو أكثر عن أقرب مستشفى محلي، مثلت حوالي 58.5% من مجموع سكان ولاية سيدي بوزيد ودون وجود فوارق تذكر بين الجنسين. في المقابل، ورغم تفاوت حجم هذه الفئة حسب المعتمديات بشكل كبير، لم تتعدى الفجوات في التوزيع النسبي لهذه الفئات حسب الشريحة العمرية حدود الـ 2.8 نقطة أمام تباين التقدم بين الرجال والنساء بين مختلف المعتمديات.

رسم 2-4: فجوات النوع الاجتماعي بين نسب النساء والرجال الذين تفوق المسافة الفاصلة بين المسكن وأقرب مستشفى محلي (6 كلم أو أكثر) حسب الفئة العمرية سنة 2014

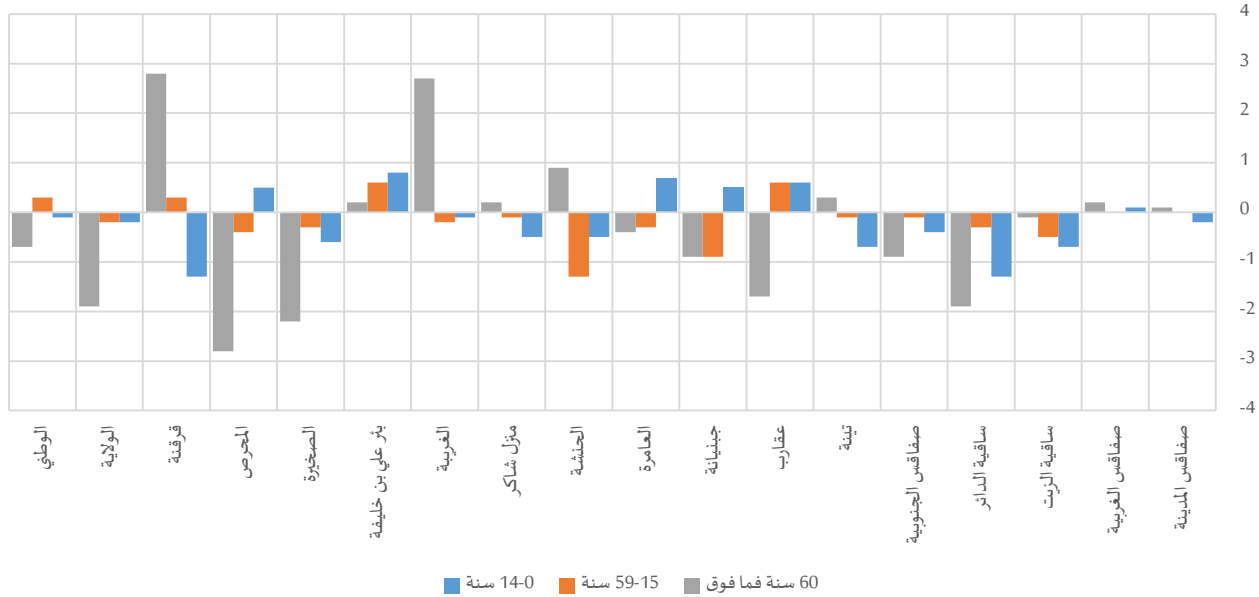

جدول 2-4: نسبة السكان الذين تفوق المسافة الفاصلة بين المسكن وأقرب مستشفى محلي (6 كلم أو أكثر) حسب الفئة العمرية سنة 2014

المجموع	14-0 سنة		60 سنة فما فوق			59-15 سنة			المجموع			
	رجال	نساء	رجال	نساء	المجموع	رجال	نساء	المجموع	رجال	نساء		
35,3%	35,4%	35,2%	39,7%	41,1%	38,4%	35,2%	35,2%	35,2%	33,9%	33,7%	34,0%	سيدي بوزيد الغربية
76,9%	77,3%	76,5%	83,6%	84,5%	82,8%	76,6%	77,1%	75,9%	74,8%	74,3%	75,3%	سيدي بوزيد الشرقية
68,2%	68,5%	67,8%	69,7%	69,9%	69,6%	68,5%	68,7%	68,2%	67,0%	67,6%	66,4%	جلمة
65,5%	64,4%	66,7%	68,9%	68,3%	69,5%	64,9%	63,7%	66,2%	65,7%	64,5%	66,8%	سبالة اولاد عسكر
61,1%	61,0%	61,2%	66,9%	68,2%	65,6%	61,1%	60,8%	61,3%	58,8%	58,2%	59,3%	بئر الحفي
53,9%	53,8%	54,0%	57,7%	59,3%	56,2%	53,6%	53,4%	53,8%	53,1%	52,5%	53,7%	سيدي علي بوعون
59,2%	58,8%	59,6%	63,2%	62,7%	63,7%	58,5%	58,2%	58,7%	59,4%	58,5%	60,1%	متزل بوزيان
25,3%	25,5%	25,1%	32,4%	33,0%	31,7%	24,6%	24,6%	24,7%	23,3%	24,0%	22,8%	مكناسي
68,9%	68,9%	68,9%	70,0%	70,8%	69,1%	68,9%	68,7%	69,1%	68,4%	68,6%	68,3%	سوق الجديد
59,5%	58,8%	60,2%	63,2%	64,3%	62,2%	59,5%	58,9%	60,0%	58,3%	56,6%	59,9%	مزونة
69,2%	69,2%	69,3%	75,6%	75,8%	75,5%	69,0%	68,8%	69,2%	67,2%	67,3%	67,1%	رقاب
64,3%	64,0%	64,7%	68,5%	68,4%	68,6%	63,7%	63,3%	64,2%	63,3%	62,9%	63,6%	اولاد حفوز
58,5%	58,5%	58,5%	63,7%	64,4%	63,0%	58,0%	58,1%	58,0%	57,5%	57,2%	57,9%	الولاية
35,2%	35,3%	35,2%	36,8%	36,5%	37,2%	34,4%	34,6%	34,3%	36,7%	36,6%	36,7%	الوطني

2-1- البعد عن أقرب مستوصف أو مركز صحي

يرتفع مؤشر تكافؤ فرص التمتع بخدمات المستوصفات أو المراكز الصحية مقارنة بالمستشفيات المحلية نظرا لأعدادها وتمركزها الجغرافي. حيث نجد أنّ حوالي 48.2% من سكان ولاية سيدي بوزيد هم على مسافة لا تتجاوز (2 كلم) عن أقرب مستوصف أو مركز صحي، وتتجاوز هذه النسبة 50% من سكان 4 معتمديات فقط. من جهة أخرى، تتكافؤ نسبيا فرص الوصول لأقرب مستوصف أو مركز صحي بين الجنسين من خلال تقارب التوزيع الجغرافي لكليهما، إذ لم تتجاوز الفجوات في توزيع النساء والرجال حسب المسافات 1.5 نقطة بكامل معتمديات ولاية سيدي بوزيد.

رسم 3-4: فجوات النوع الاجتماعي في التوزيع النسبي بين النساء والرجال حسب المسافة الفاصلة بين المسكن وأقرب مستوصف أو مركز صحي سنة 2014

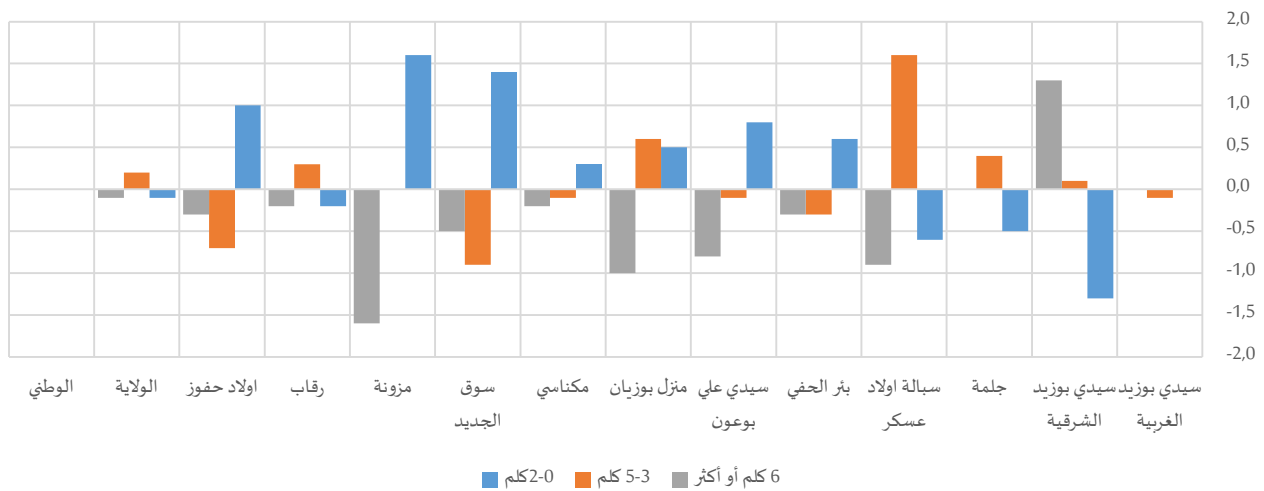

جدول 3-4: السكان حسب المسافة الفاصلة بين المسكن وأقرب مستوصف أو مركز صحي سنة 2014

المجموع	التوزيع النسبي												
	6 كلم أو أكثر			5-3 كلم			2-0 كلم						
المجموع	نساء	رجال	المجموع	نساء	رجال	المجموع	نساء	رجال	المجموع	نساء	رجال		
73226	36471	36755	15,3%	15,3%	15,3%	15,9%	15,9%	16,0%	68,8%	68,8%	68,8%	سيدي بوزيد الغربية	
49450	25159	24291	32,3%	33,0%	31,7%	28,3%	28,4%	28,3%	39,3%	38,7%	40,0%	سيدي بوزيد الشرقية	
40239	20265	19974	40,7%	40,7%	40,7%	24,3%	24,5%	24,1%	35,0%	34,8%	35,3%	جلمة	
20382	10363	10019	42,0%	41,6%	42,5%	26,3%	27,1%	25,5%	31,6%	31,3%	31,9%	سبالة اولاد عسكر	
38288	18876	19412	22,9%	22,8%	23,1%	22,8%	22,6%	22,9%	54,3%	54,6%	54,0%	بئر الحفي	
28214	14018	14196	30,7%	30,3%	31,1%	19,3%	19,2%	19,3%	50,0%	50,4%	49,6%	سيدي علي بوعون	
25321	12621	12700	34,5%	34,0%	35,0%	19,3%	19,6%	19,0%	46,2%	46,4%	45,9%	منزل بوزيان	
23789	11765	12024	13,4%	13,3%	13,5%	5,6%	5,5%	5,6%	81,0%	81,2%	80,9%	مكتناسي	
21660	10806	10854	37,8%	37,6%	38,1%	27,5%	27,0%	27,9%	34,7%	35,4%	34,0%	سوق الجديد	
24766	12527	12239	37,3%	36,5%	38,1%	17,2%	17,2%	17,2%	45,5%	46,3%	44,7%	مزونة	
64998	32595	32403	37,2%	37,1%	37,3%	24,6%	24,8%	24,5%	38,2%	38,1%	38,3%	رقاب	
19579	9772	9807	28,9%	28,8%	29,1%	34,2%	33,8%	34,5%	36,9%	37,4%	36,4%	اولاد حفوز	
429912	215238	214674	30,0%	29,9%	30,0%	21,9%	22,0%	21,8%	48,2%	48,1%	48,2%	الولاية	
10982364	5510167	5472197	9,4%	9,4%	9,4%	14,9%	14,9%	14,9%	75,7%	75,7%	75,7%	الوطني	



في المقابل، تسبب تشتت التوزيع السكاني، خاصة بالأوساط الريفية، في تقلص حظوظ بعض المعتمديات في إلتحاق سكانها بالمستوصفات والمراكز الصحية لتواجدهم على مسافة تتجاوز 6 كلم، على غرار معتمدية جلمة (40.7% من السكان) ومعتمدية سبالة أولاد عسكر (40.7% من السكان).

رسم 4-4: فجوات النوع الاجتماعي بين نسب النساء والرجال الذين تفوق المسافة الفاصلة بين المسكن وأقرب مستوصف أو مركز صحي (6 كلم أو أكثر) حسب الفئة العمرية سنة 2014

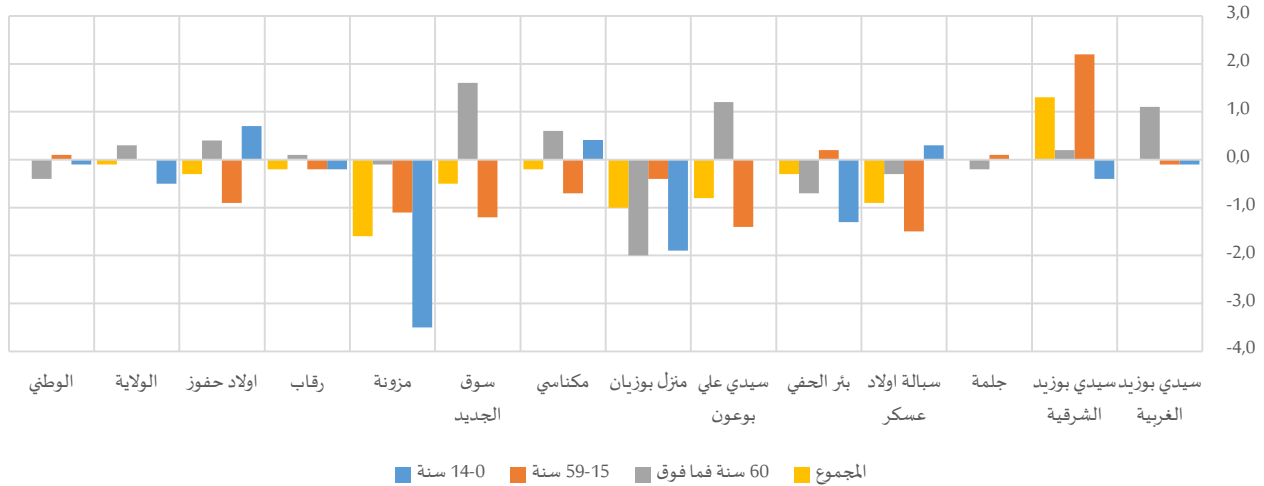

جدول 4-4: نسبة السكان الذين تفوق المسافة الفاصلة بين المسكن وأقرب مستوصف أو مركز صحي (6 كلم أو أكثر) حسب الفئة العمرية سنة 2014

المجموع	60 سنة فما فوق		59-15 سنة			14-0 سنة			المجموع	نساء	رجال	
	المجموع	نساء	رجال	المجموع	نساء	رجال	المجموع	نساء				
15,3%	15,3%	15,3%	16,8%	17,4%	16,3%	15,2%	15,1%	15,2%	15,1%	15,0%	15,1%	سيدي بوزيد الغربية
32,3%	33,0%	31,7%	36,7%	36,8%	36,6%	31,7%	32,7%	30,5%	32,0%	31,8%	32,2%	سيدي بوزيد الشرقية
40,7%	40,7%	40,7%	40,8%	40,7%	40,9%	40,6%	40,7%	40,6%	40,7%	40,7%	40,7%	جلمة
42,0%	41,6%	42,5%	42,3%	42,1%	42,4%	41,4%	40,7%	42,2%	43,4%	43,5%	43,2%	سبالة اولاد عسكر
22,9%	22,8%	23,1%	23,2%	22,9%	23,6%	22,9%	23,0%	22,8%	22,8%	22,1%	23,4%	بئر الحفي
30,7%	30,3%	31,1%	32,6%	33,2%	32,0%	30,2%	29,5%	30,9%	31,2%	31,2%	31,2%	سيدي علي بوعون
34,5%	34,0%	35,0%	33,0%	32,0%	34,0%	34,0%	33,8%	34,2%	36,4%	35,4%	37,3%	منزل بوزيان
13,4%	13,3%	13,5%	17,7%	18,0%	17,4%	13,2%	12,8%	13,5%	11,5%	11,7%	11,3%	مكناسي
37,8%	37,6%	38,1%	39,5%	40,3%	38,7%	38,0%	37,4%	38,6%	36,6%	36,6%	36,6%	سوق الجديد
37,3%	36,5%	38,1%	39,3%	39,3%	39,4%	37,3%	36,8%	37,9%	36,5%	34,7%	38,2%	مزونة
37,2%	37,1%	37,3%	41,3%	41,3%	41,2%	37,0%	36,9%	37,1%	36,0%	35,9%	36,1%	رقاب
28,9%	28,8%	29,1%	30,6%	30,8%	30,4%	28,8%	28,3%	29,2%	28,3%	28,7%	28,0%	اولاد حفوز
30,0%	29,9%	30,0%	32,2%	32,3%	32,0%	29,5%	29,5%	29,5%	30,1%	29,8%	30,3%	الولاية
9,4%	9,4%	9,4%	10,4%	10,2%	10,6%	9,0%	9,1%	9,0%	9,8%	9,8%	9,9%	الوطني

2- التغطية الصحية

في إطار متابعة "ضمان تمتع الجميع بأنماط عيش صحية وبالرفاهية في جميع الأعمار"، الهدف (3) من أهداف التنمية المستدامة، وتحديدًا الغاية (3-8) المتمثلة في "تحقيق التغطية الصحية الشاملة، بما في ذلك الحماية من المخاطر



المالية، وإمكانية الحصول على خدمات الرعاية الصحية الأساسية الجيدة وإمكانية حصول الجميع على الأدوية واللقاحات الجيدة والفعالة والميسورة التكلفة"، بلغت نسبة التغطية الصحية بولاية سيدي بوزيد 77.1%، مقابل 81.3% على المستوى الوطني.

خارطة 1-4: فجوات النوع الاجتماعي في نسب التغطية الصحية بين النساء والرجال سنة 2014

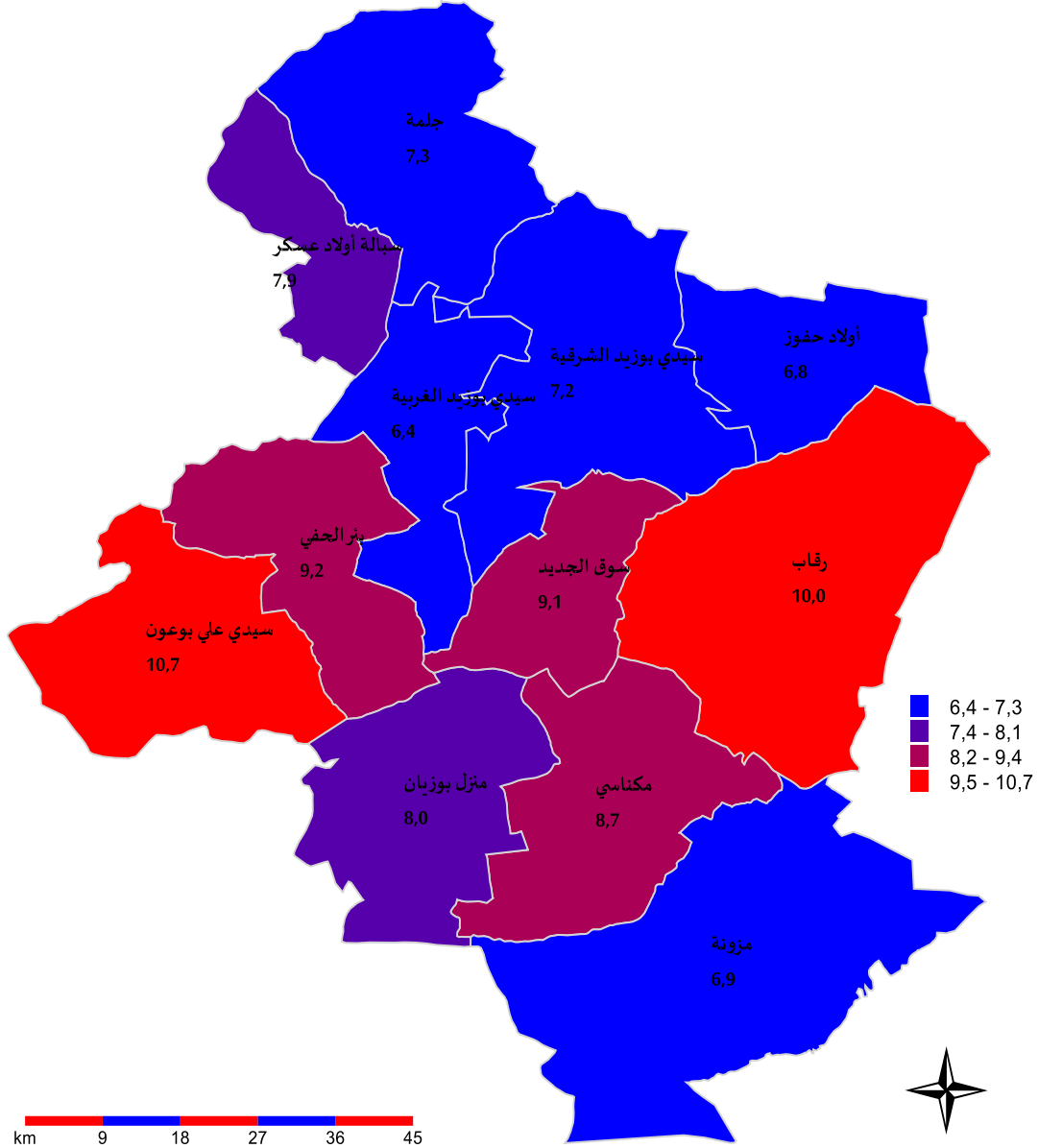

ولم يتم رصد فوارق كبيرة بين مختلف المعتمديات حيث انحصرت النسب بين 70.9% (بمعتمدية سيدي بوزيد الغربية) و87.6% على أقصى تقدير (بمعتمدية مزونة). لكن، ترتفع التغطية الصحية خاصة في صفوف الفتيات/النساء لعدة اعتبارات اقتصادية واجتماعية، حيث تصل إلى حدود 81.1% مقابل 73.0% في صفوف الفتيان/الرجال على المستوى الجهوي. وترتفع الفجوة بين الجنسين على المستوى المحلي لتناهز 10.7 نقطة لفائدة الفتيات/النساء (بمعتمدية سيدي علي بوعون).

جدول 5-4: نسب التغطية الصحية حسب الفئة العمرية سنة 2014¹¹

المجموع	60 سنة فما فوق		سنة 59-15			سنة 14-0			المجموع	نساء	رجال	
	المجموع	نساء	رجال	المجموع	نساء	رجال	المجموع	نساء				
70,9%	74,2%	67,8%	75,8%	72,7%	78,9%	66,2%	71,4%	61,0%	81,4%	82,1%	80,7%	سيدي بوزيد الغربية
73,3%	76,9%	69,7%	77,8%	75,0%	80,6%	69,1%	75,1%	62,6%	82,2%	82,8%	81,6%	سيدي بوزيد الشرقية
76,5%	80,1%	72,8%	79,3%	78,3%	80,3%	72,6%	78,4%	66,6%	83,7%	84,8%	82,6%	جلمة
78,2%	82,1%	74,2%	83,0%	82,9%	83,1%	74,1%	80,3%	67,2%	86,0%	86,5%	85,5%	سيالة اولاد عسكر
75,7%	80,4%	71,2%	82,9%	82,5%	83,2%	71,3%	78,3%	64,3%	83,8%	84,9%	82,7%	بئر الحفي
79,6%	85,0%	74,3%	87,2%	85,8%	88,6%	74,5%	83,1%	65,8%	89,1%	89,7%	88,5%	سيدي علي بوعون
84,3%	88,3%	80,3%	91,5%	91,2%	91,8%	81,0%	87,3%	74,3%	89,6%	89,7%	89,6%	منزل بوزيان
86,3%	90,7%	82,0%	93,1%	92,5%	93,7%	82,8%	89,4%	76,3%	92,9%	93,5%	92,4%	مكناسي
85,0%	89,6%	80,5%	92,5%	92,5%	92,4%	80,8%	87,7%	73,8%	93,6%	93,8%	93,4%	سوق الجديد
87,6%	91,0%	84,1%	90,7%	90,0%	91,4%	84,1%	89,6%	78,3%	94,1%	94,6%	93,7%	مزونة
73,8%	78,8%	68,8%	81,6%	80,3%	82,9%	68,9%	76,7%	60,6%	82,1%	83,6%	80,7%	رقاب
76,4%	79,8%	73,0%	80,4%	79,3%	81,5%	72,8%	78,4%	67,2%	84,3%	84,4%	84,2%	اولاد حفوز
77,1%	81,1%	73,0%	82,9%	81,6%	84,3%	72,8%	79,2%	66,1%	85,2%	86,0%	84,5%	الولاية
81,3%	84,3%	78,4%	86,6%	85,0%	88,4%	77,8%	82,6%	72,9%	88,2%	88,6%	87,8%	الوطني

وأمام تقارب نسب التغطية الصحية بين الجنسين في صفوف الأطفال (0-14 سنة) والتقدم المحرز بالفئة العمرية (59-15 سنة) لفائدة النساء (14.0 نقطة بمعتمدية بئر الحفي)، تتراجع نسب التغطية الصحية في صفوف النساء المسنات (60 سنة فما فوق) مقارنة بالرجال المسنين (60 سنة فما فوق) تقريبا بكامل معتمديات ولاية سيدي بوزيد على غرار المشهد الوطني، حيث بلغت الفجوة بين الجنسين ذروتها بمعتمدية سيدي علي بوعون (6.2 نقطة لفائدة الرجال) مقابل تقلصها بمعتمدية سيالة اولاد عسكر (0.2 نقطة لفائدة الرجال).

رسم 5-4: فجوات النوع الاجتماعي في نسب التغطية الصحية بين النساء والرجال حسب الفئة العمرية سنة 2014

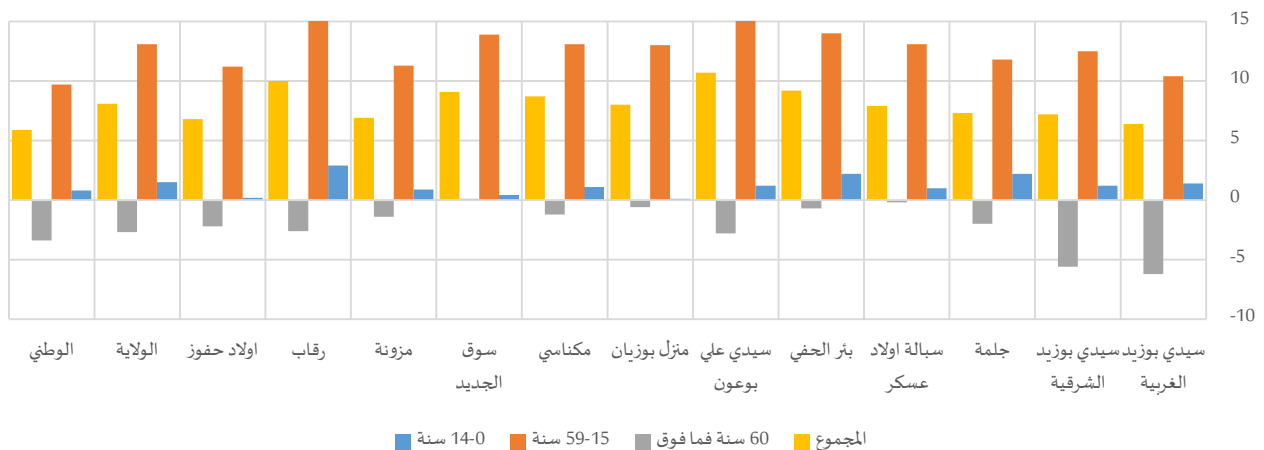

وبينت المعطيات الجهوية أنه وفي حين يرتفع توزيع الرجال المتمتعين بالتغطية الصحية عن طريق الصناديق الاجتماعية التي ينتمون لها والأنظمة الأخرى (45.6% من مجموع الرجال) مقارنة بالنساء (19.4% من مجموع النساء)،

¹¹ مؤشر (2-8-3) ضمن أهداف التنمية المستدامة



نجد أنّ أغلب النساء يتمتعن بالتغطية الصحية كأولي حق (61.2% من مجموع النساء)، أي بحوالي 34.3 نقطة فارق عن الرجال، وهو النوع الوحيد من أنواع التغطية الصحية الذي يفوق فيه التوزيع النسبي للنساء ما هو عليه لدى الرجال. ويتكرر هذا المشهد بكامل معتمديات ولاية سيدي بوزيد، حيث تتجاوز الفجوات في توزيع النساء والرجال الـ40 نقطة، على غرار معتمدية سيدي علي بوعون (40.5 نقطة) بالنسبة للتغطية الصحية كأولي حق وذلك لفائدة النساء.

رسم 6-4: فجوات النوع الاجتماعي في التوزيع النسبي بين النساء والرجال حسب نوعية التغطية الصحية سنة 2014

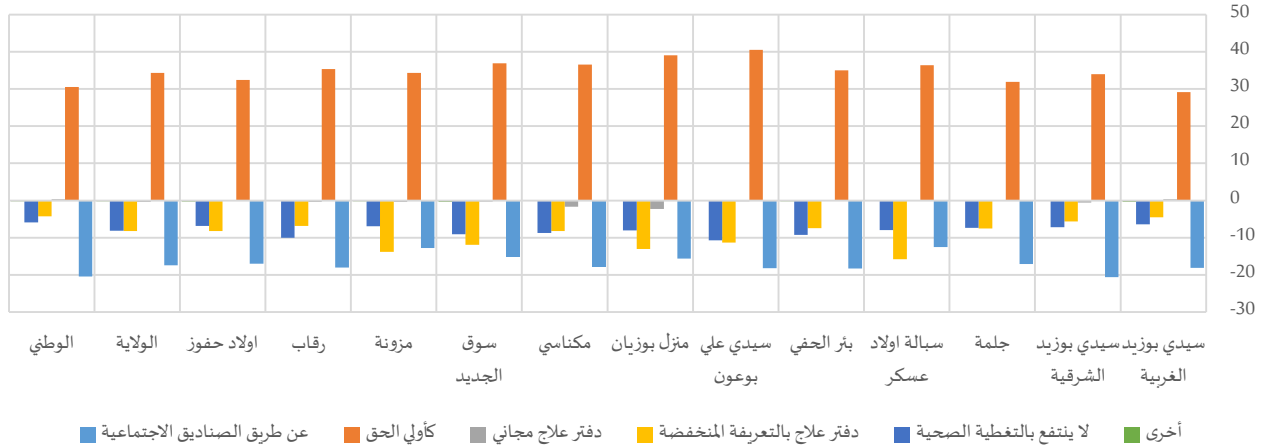

جدول 6-4: السكان حسب نوعية التغطية الصحية سنة 2014

المجموع	أخرى			لا ينتفع بالتغطية الصحية			دفتر علاج بالمنخفضة			دفتر علاج مجاني			كأولي الحق			عن طريق الصناديق الاجتماعية				
	الجموع	نساء	رجال	الجموع	نساء	رجال	الجموع	نساء	رجال	الجموع	نساء	رجال	الجموع	نساء	رجال	الجموع	نساء	رجال		
73226	36471	36755	1,2%	1,0%	1,4%	29,1%	25,8%	32,2%	4,8%	2,5%	7,0%	3,5%	3,6%	3,3%	37,0%	51,6%	22,5%	24,6%	15,5%	33,6%
49450	25159	24291	0,2%	0,2%	0,3%	26,7%	23,1%	30,3%	5,8%	3,1%	8,7%	4,8%	4,5%	5,0%	41,8%	58,5%	24,5%	20,7%	10,6%	31,2%
40239	20265	19974	0,3%	0,3%	0,4%	23,5%	19,9%	27,2%	7,5%	3,8%	11,3%	4,7%	4,7%	4,7%	46,7%	62,5%	30,6%	17,2%	8,7%	25,8%
20382	10363	10019	0,6%	0,5%	0,6%	21,8%	17,9%	25,8%	13,9%	6,1%	21,9%	4,9%	4,9%	4,9%	44,7%	62,6%	26,2%	14,2%	8,0%	20,5%
38288	18876	19412	0,5%	0,4%	0,6%	24,3%	19,6%	28,8%	7,4%	3,7%	11,1%	5,6%	5,6%	5,5%	43,4%	61,2%	26,2%	18,8%	9,5%	27,8%
28214	14018	14196	0,3%	0,3%	0,4%	20,4%	15,0%	25,7%	8,8%	3,1%	14,4%	6,2%	6,1%	6,3%	47,7%	68,1%	27,6%	16,5%	7,4%	25,6%
25321	12621	12700	0,5%	0,4%	0,5%	15,7%	11,7%	19,7%	9,2%	2,7%	15,7%	6,0%	4,9%	7,2%	52,9%	72,4%	33,4%	15,7%	7,9%	23,5%
23789	11765	12024	1,3%	1,3%	1,3%	13,7%	9,3%	18,0%	8,8%	4,7%	12,9%	8,9%	8,1%	9,8%	45,4%	63,8%	27,3%	21,8%	12,8%	30,7%
21660	10806	10854	0,5%	0,3%	0,7%	15,0%	10,4%	19,5%	12,4%	6,4%	18,3%	7,2%	7,1%	7,4%	48,0%	66,5%	29,6%	16,9%	9,3%	24,5%
24766	12527	12239	0,5%	0,4%	0,6%	12,4%	9,0%	15,9%	13,6%	6,8%	20,6%	5,9%	5,7%	6,1%	52,6%	69,5%	35,2%	15,0%	8,7%	21,5%
64998	32595	32403	0,3%	0,3%	0,3%	26,2%	21,2%	31,2%	6,6%	3,2%	10,0%	4,3%	4,1%	4,5%	43,6%	61,2%	25,9%	19,0%	10,0%	28,0%
19579	9772	9807	0,4%	0,2%	0,5%	23,6%	20,2%	27,0%	10,8%	6,7%	14,9%	5,8%	5,8%	5,8%	40,1%	56,4%	24,0%	19,3%	10,8%	27,8%
429912	215238	214674	0,6%	0,5%	0,7%	22,9%	18,9%	27,0%	8,0%	3,9%	12,1%	5,2%	5,0%	5,4%	44,1%	61,2%	26,9%	19,2%	10,5%	27,9%
10982476	5510228	5472248	0,8%	0,7%	0,9%	18,7%	15,7%	21,6%	6,7%	4,6%	8,8%	3,6%	3,8%	3,5%	36,3%	51,5%	21,0%	33,9%	23,7%	44,1%

المحور الخامس: التحرك والهجرة حسب النوع الاجتماعي

1- الهجرة الداخلية بين المعتمديات

بلغ عدد الوافدين على معتمديات ولاية سيدي بوزيد من باقي الولايات خلال الخماسية 2009-2014 حوالي 12 ألف وافد، بمعدل سنوي يقدر بـ 2.4 ألف نسمة، 52.2% منهم من النساء من خلال 6382 امرأة وذلك لارتفاع عدد النساء التي تتبع الرجال إما عن طريق المصاحبة باعتباره رئيساً للأسرة عند انتقاله إلى معتمدية أخرى من أجل العمل، وإما عن طريق الزواج والانتقال إلى مقر سكنى الزوج. كما بلغ عدد المغادرين معتمديات ولاية سيدي بوزيد خلال نفس الخماسية حوالي 20.0 ألف نسمة، بمعدل سنوي يقدر بـ 4.0 ألف نسمة، 50.1% منهم من النساء من خلال 10048 امرأة.

رسم 1-5: صافي الهجرة الداخلية خلال 2009-2014

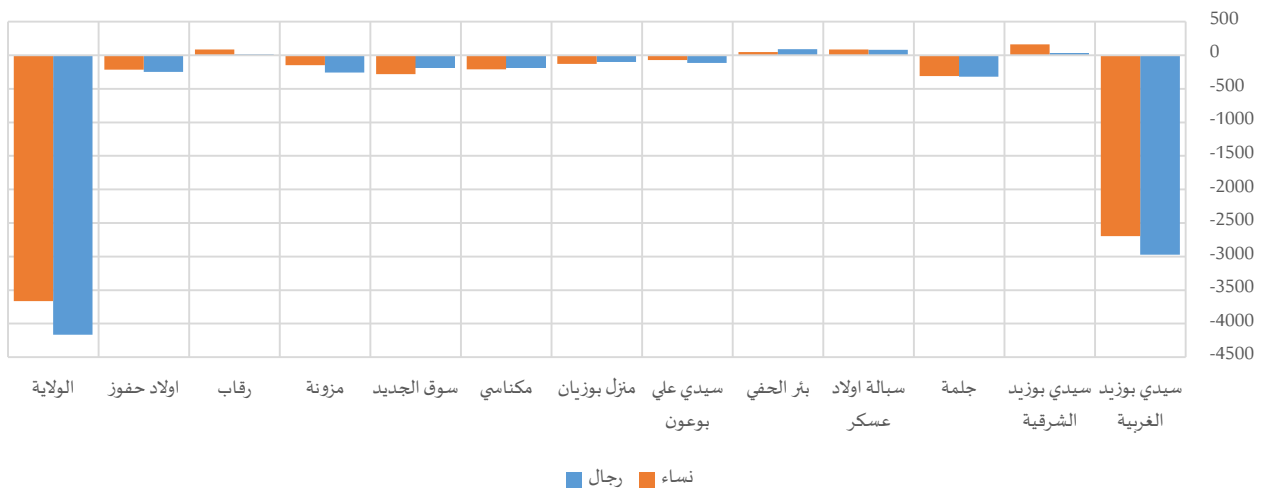

جدول 1-5: الهجرة الداخلية بين المعتمديات خلال 2009-2014

المجموع	صافي الهجرة		المغادرون			الوافدون			
	نساء	رجال	المجموع	نساء	رجال	المجموع	نساء	رجال	
-5667	-2695	-2972	9152	4495	4657	3485	1800	1685	سيدي بوزيد الغربية
196	164	32	2000	983	1017	2196	1147	1049	سيدي بوزيد الشرقية
-629	-310	-319	1187	593	594	558	283	275	جلمة
169	85	84	386	217	169	555	302	253	سبالة اولاد عسكر
141	50	91	718	378	340	859	428	431	بئر الحفي
-184	-71	-113	622	309	313	438	238	200	سيدي علي بوعون
-226	-126	-100	694	359	335	468	233	235	منزل بوزيان
-398	-208	-190	1104	571	533	706	363	343	مكناسي
-471	-281	-190	704	413	291	233	132	101	سوق الجديد
-403	-147	-256	942	458	484	539	311	228	مزونة
99	86	13	1671	828	843	1770	914	856	رقاب
-459	-213	-246	875	444	431	416	231	185	اولاد حفوز
-7832	-3666	-4166	20055	10048	10007	12223	6382	5841	الولاية
0	0	0	688277	356111	332166	688277	356111	332166	الوطني



ويبقى العمل السبب الرئيسي لهجرة الرجال بين المعتمديات بنسبة 38.6%، مقابل 18.4% بالنسبة للنساء. في المقابل، مثل الزواج السبب الرئيسي لهجرة النساء بين المعتمديات بنسبة 36.4%، فمصاحبة العائلة بنسبة 29.4% وذلك في استمرارية نوعا ما للعادات التي تفرض تنقل المرأة عند زواجها من مقر سكنها إلى مقر سكني الزوج.

جدول 2-5: توزيع المهاجرين حسب معتمدية الإقامة سنة 2014 والسبب الرئيسي للهجرة الداخلية خلال 2009-2014

أسباب أخرى	الدراسة			مصاحبة الأسرة			الزواج			اقتناء مسكن وتحسين ظروف السكن			العمل						
	المجموع	رجال	نساء	المجموع	رجال	نساء	المجموع	رجال	نساء	المجموع	رجال	نساء	المجموع	رجال	نساء				
سبب أخرى	1,5%	1,5%	1,5%	12,0%	9,3%	14,5%	22,9%	29,3%	16,7%	25,9%	34,5%	17,7%	8,2%	5,9%	10,3%	29,6%	19,5%	39,2%	سيدي بوزيد الغربية
سبب أخرى	2,0%	2,0%	1,9%	9,3%	6,3%	12,1%	26,6%	32,8%	20,6%	29,1%	35,5%	22,9%	9,3%	7,3%	11,1%	23,9%	16,1%	31,5%	سيدي بوزيد الشرقية
سبب أخرى	2,2%	2,2%	2,2%	8,3%	3,7%	13,0%	18,3%	21,4%	15,2%	30,4%	43,5%	17,3%	8,3%	8,4%	8,1%	32,5%	20,7%	44,3%	جلمة
سبب أخرى	2,6%	2,8%	2,4%	11,7%	11,1%	12,4%	27,7%	29,5%	25,4%	25,9%	31,8%	18,3%	13,0%	12,9%	13,0%	19,2%	12,0%	28,4%	سيالة اولاد عسكر
سبب أخرى	1,9%	1,3%	2,6%	7,0%	2,6%	11,8%	24,2%	32,5%	15,0%	35,7%	45,0%	25,3%	6,3%	5,3%	7,4%	24,9%	13,2%	37,9%	بئر الحفي
سبب أخرى	1,9%	2,3%	1,6%	6,1%	4,2%	8,0%	24,0%	28,5%	19,5%	33,8%	49,2%	18,5%	7,9%	5,2%	10,5%	26,4%	10,7%	41,9%	سيدي علي بوعون
سبب أخرى	1,2%	1,1%	1,2%	12,7%	9,5%	16,1%	20,6%	25,3%	15,5%	30,5%	37,6%	23,0%	6,2%	5,0%	7,5%	28,8%	21,4%	36,7%	منزل بوزيان
سبب أخرى	4,3%	4,4%	4,1%	9,7%	8,1%	11,4%	24,8%	31,5%	17,6%	24,5%	33,3%	15,2%	8,8%	6,8%	10,9%	27,9%	15,9%	40,7%	مكناسي
سبب أخرى	2,7%	3,1%	2,1%	5,3%	4,6%	6,2%	22,7%	24,9%	19,6%	36,4%	43,8%	25,8%	8,4%	5,1%	13,1%	24,6%	18,4%	33,3%	سوق الجديد
سبب أخرى	1,1%	0,9%	1,2%	7,3%	7,0%	7,6%	25,9%	32,1%	20,0%	26,9%	37,3%	16,9%	9,3%	6,1%	12,4%	29,5%	16,6%	41,7%	مزونة
سبب أخرى	1,9%	1,4%	2,4%	11,4%	9,1%	13,6%	23,6%	29,2%	18,1%	26,0%	33,6%	18,6%	4,2%	3,7%	4,6%	32,9%	22,9%	42,6%	رقاب
سبب أخرى	3,5%	2,5%	4,6%	4,8%	4,3%	5,3%	28,9%	35,1%	22,5%	28,5%	34,0%	22,7%	9,6%	8,6%	10,7%	24,7%	15,5%	34,1%	اولاد حفوز
سبب أخرى	1,9%	1,9%	2,0%	10,2%	7,7%	12,7%	23,6%	29,4%	17,8%	27,7%	36,4%	19,0%	8,1%	6,2%	9,9%	28,5%	18,4%	38,6%	الولاية
سبب أخرى	3,2%	3,1%	3,4%	5,9%	5,2%	6,6%	29,1%	35,5%	22,2%	25,5%	30,8%	19,9%	19,1%	14,7%	23,8%	17,2%	10,8%	24,0%	الوطني

2- الهجرة الخارجية

سجلت الخماسية الأخيرة (2009-2014) ارتفاعا في عدد الرجال الوافدين من الخارج مقارنة بعدد النساء ناهز الفارق 185 فردا، حيث تدفق على الولاية قرابة 402 رجلا و217 امرأة. كما مثل عدد المغادرين الرجال إلى الخارج خلال نفس الخماسية قرابة 1472 مقابل 167 فقط كان عدد المغادرات.

رسم 2-5: صافي الهجرة الخارجية خلال 2009-2014

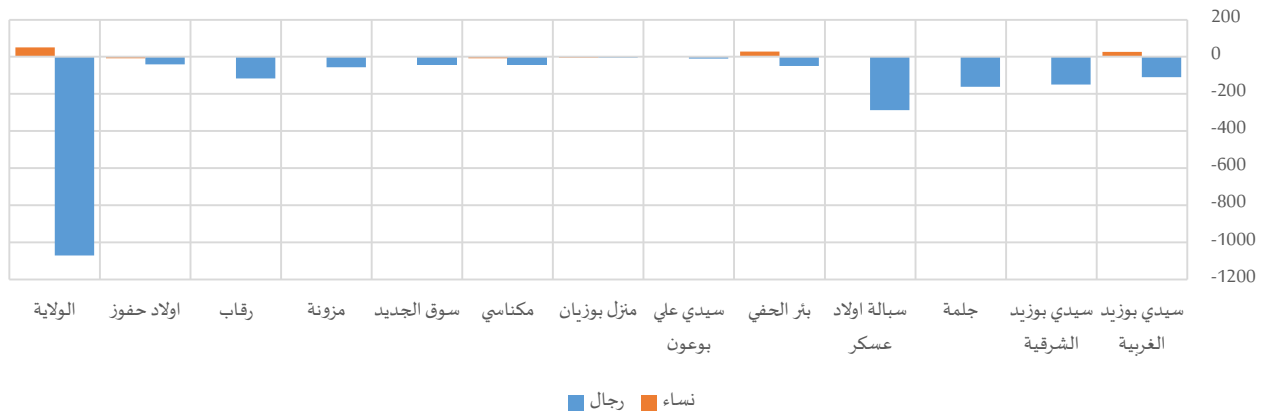

جدول 3-5: الهجرة الخارجية خلال 2009-2014

المجموع	صافي الهجرة		المغادرون إلى الخارج			الوافدون من الخارج			
	رجال	نساء	المجموع	رجال	نساء	المجموع	رجال	نساء	
-84	26	-110	280	52	228	196	78	118	سيدي بوزيد الغربية
-149	0	-149	188	14	174	39	14	25	سيدي بوزيد الشرقية
-162	0	-162	202	10	192	40	10	30	جلمة
-283	5	-288	355	16	339	72	21	51	سيالة اولاد عسكر
-21	28	-49	106	10	96	85	38	47	بئر الحفي
-4	5	-9	38	5	33	34	10	24	سيدي علي بوعون
-9	-4	-5	15	4	11	6	0	6	متزل بوزيان
-51	-7	-44	71	13	58	20	6	14	مكناسي
-41	-1	-40	47	2	45	6	1	5	سوق الجديد
-52	4	-56	73	5	68	21	9	12	مزونة
-116	1	-117	170	13	157	54	14	40	رقاب
-48	-7	-41	94	23	71	46	16	30	اولاد حفوز
-1020	50	-1070	1639	167	1472	619	217	402	الولاية
-22281	7956	-30237	65924	10972	54952	43643	18928	24715	الوطني

ومن خلال دراسة أسباب الهجرة للخارج، نلاحظ أن العمل والزواج هما السببان الرئيسيان لمغادرة المرأة بولاية سيدي بوزيد من خلال 56.9% و 22.8% على التوالي، في حين بلغت هذه النسب لهذه الأسباب في صفوف الرجال 89.1% و 1.3% من مجموع الرجال المهاجرين.

جدول 4-5: توزيع المهاجرين حسب معتمدية الإقامة سنة 2014 والسبب الرئيسي للهجرة الخارجية خلال 2009-2014

المجموع	أسباب أخرى			الدراسة			مصاحبة الأسرة			الزواج			اقتناء مسكن وتحسين ظروف السكن			العمل			
	المجموع	رجال	نساء	المجموع	رجال	نساء	المجموع	رجال	نساء	المجموع	رجال	نساء	المجموع	رجال	نساء	المجموع	رجال	نساء	
0,4%	0,0%	0,4%	26,1%	28,8%	25,4%	0,4%	0,0%	0,4%	4,3%	17,3%	1,3%	0,0%	0,0%	0,0%	68,9%	53,8%	72,4%	سيدي بوزيد الغربية	
0,0%	0,0%	0,0%	5,3%	7,1%	5,2%	0,5%	7,1%	0,0%	3,2%	28,6%	1,1%	0,0%	0,0%	0,0%	91,0%	57,1%	93,7%	سيدي بوزيد الشرقية	
0,5%	0,0%	0,5%	8,9%	20,0%	8,3%	0,0%	0,0%	0,0%	0,0%	0,0%	0,0%	1,0%	0,0%	1,0%	89,6%	80,0%	90,1%	جلمة	
1,4%	0,0%	1,5%	2,8%	0,0%	2,9%	0,3%	6,3%	0,0%	2,0%	31,3%	0,6%	0,0%	0,0%	0,0%	93,5%	62,5%	95,0%	سيالة اولاد عسكر	
0,9%	10,0%	0,0%	5,7%	0,0%	6,3%	0,0%	0,0%	0,0%	3,8%	30,0%	1,0%	0,0%	0,0%	0,0%	89,6%	60,0%	92,7%	بئر الحفي	
0,0%	0,0%	0,0%	2,5%	0,0%	2,9%	0,0%	0,0%	0,0%	7,5%	20,0%	5,7%	0,0%	0,0%	0,0%	90,0%	80,0%	91,4%	سيدي علي بوعون	
0,0%	0,0%	0,0%	13,3%	0,0%	18,2%	0,0%	0,0%	0,0%	0,0%	0,0%	0,0%	0,0%	0,0%	0,0%	86,7%	100,0%	81,8%	متزل بوزيان	
0,0%	0,0%	0,0%	11,3%	23,1%	8,6%	0,0%	0,0%	0,0%	2,8%	15,4%	0,0%	4,2%	0,0%	5,2%	81,7%	61,5%	86,2%	مكناسي	
0,0%	0,0%	0,0%	4,3%	0,0%	4,4%	0,0%	0,0%	0,0%	4,3%	50,0%	2,2%	0,0%	0,0%	0,0%	91,5%	50,0%	93,3%	سوق الجديد	
0,0%	0,0%	0,0%	8,2%	40,0%	5,9%	0,0%	0,0%	0,0%	1,4%	20,0%	0,0%	0,0%	0,0%	0,0%	90,4%	40,0%	94,1%	مزونة	
1,8%	7,7%	1,3%	5,9%	15,4%	5,1%	0,0%	0,0%	0,0%	6,5%	38,5%	3,8%	0,6%	0,0%	0,6%	85,3%	38,5%	89,2%	رقاب	
2,1%	4,3%	1,4%	3,2%	4,3%	2,8%	2,1%	8,7%	0,0%	9,6%	30,4%	2,8%	2,1%	4,3%	1,4%	80,9%	47,8%	91,5%	اولاد حفوز	
0,8%	1,8%	0,7%	9,1%	15,6%	8,3%	0,3%	2,4%	0,1%	3,5%	22,8%	1,3%	0,5%	0,6%	0,5%	85,9%	56,9%	89,1%	الولاية	
1,2%	2,0%	1,0%	14,2%	24,7%	12,1%	1,1%	4,1%	0,4%	9,7%	36,4%	4,3%	0,5%	0,4%	0,5%	73,4%	32,3%	81,6%	الوطني	

المحور السادس: النوع الاجتماعي والمسنين وذوي الاحتياجات الخصوصية

1- الأشخاص ذوي الصعوبات

حسب نتائج التعداد العام للسكان والسكنى لسنة 2014، بلغ عدد الأشخاص ذوي الصعوبات بولاية سيدي بوزيد حوالي 10.3 ألف شخصا، 44.5% منهم من الفتيات/النساء. واستأثرت معتمدية سيدي بوزيد الغربية ومعتمدية سيدي بوزيد الشرقية بـ 12.0% و 14.1% على التوالي من مجموع ذوي الصعوبات، في حين تمركزت 3.0% منهم بمعتمدية سوق الجديد. في المقابل، ناهزت نسبة معاناة الصعوبات 2.4% (تصل إلى 4.6% بمعتمدية أولاد حفوز)، دون وجود فوارق تذكر بين الجنسين على المستوى الجهوي. وتبقى الفجوات بين الجنسين في نسب معاناة الصعوبات بكامل معتمديات ولاية سيدي بوزيد دون دلالة تذكر لندرة انتشار الصعوبات وصغر حجم الفجوات (لا تتعدى 1.1 نقطة على أقصى تقدير من خلال معتمدية المكناسي).

خارطة 6-1: فجوات النوع الاجتماعي في نسب معاناة الصعوبات بين النساء والرجال سنة 2014

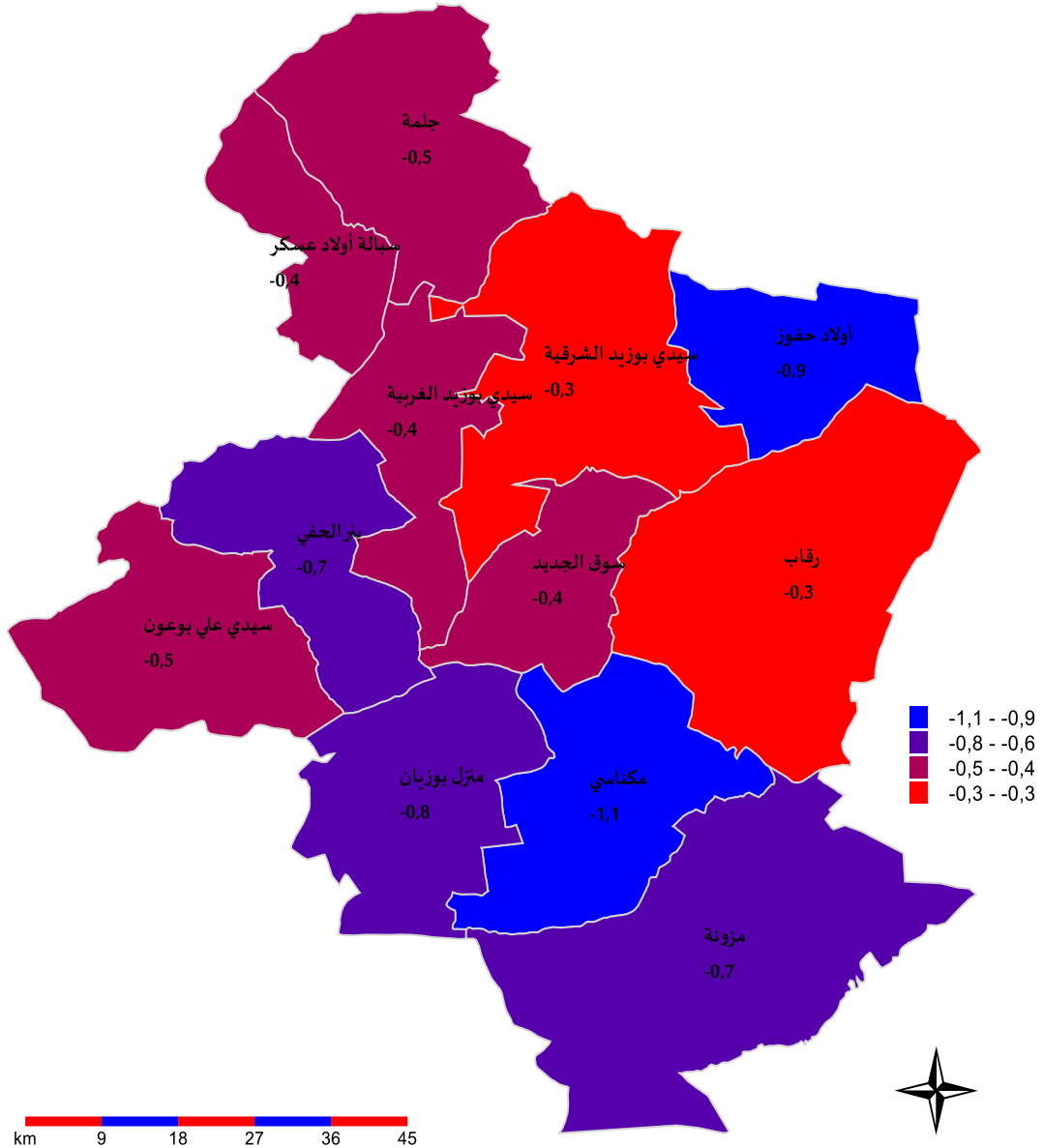

هذا وترتفع نسب معاناة الصعوبات لكلى الجنسين على حد السواء بالتقدم في السن. وتبرز هذه الظاهرة خاصة في صفوف المسنين، حيث تفوق نسب المعاناة في صفوفهم ما تمّ رصد له لدى النساء (وصلت الفوارق إلى حدود 2.9 نقطة بمعتمدية أولاد حفوز). في المقابل، تكاد لا توجد فوارق تذكر بين الجنسين ببقية الفئات العمرية في نسب معاناة الصعوبات.

رسم 1-6: فجوات النوع الاجتماعي في نسب معاناة الصعوبات بين النساء والرجال سنة 2014

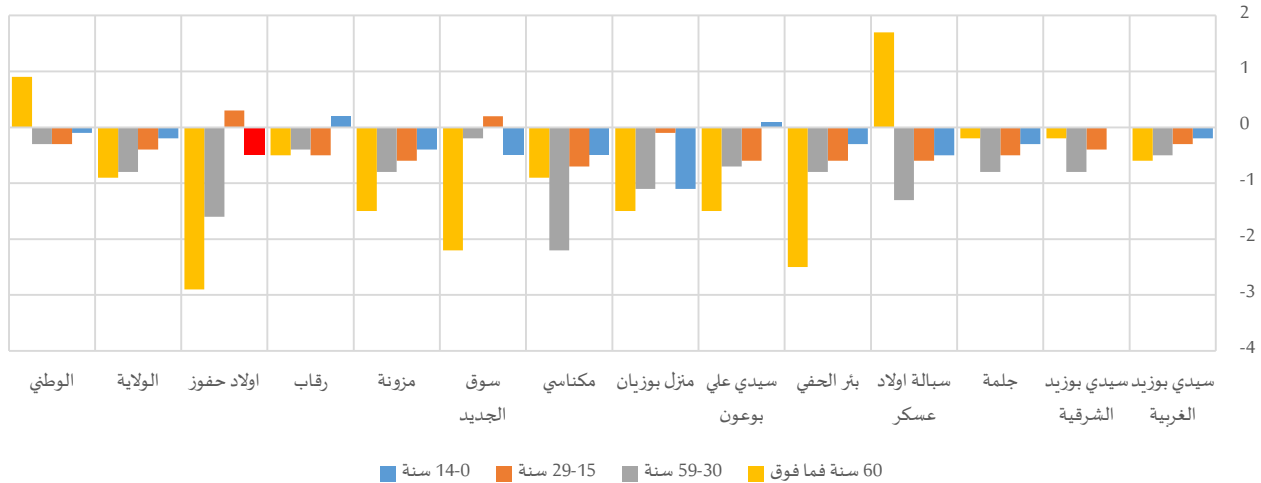

جدول 1-6: نسبة معاناة الصعوبات حسب الفئة العمرية سنة 2014

المجموع	60 سنة فما فوق			59-30 سنة			29-15 سنة			14-0 سنة					
	المجموع	رجال	نساء	المجموع	رجال	نساء	المجموع	رجال	نساء	المجموع	رجال	نساء			
1,7%	1,5%	1,9%	6,8%	6,5%	7,1%	1,6%	1,3%	1,8%	1,1%	0,9%	1,2%	0,6%	0,5%	0,7%	سيدي بوزيد الغربية
3,0%	2,8%	3,1%	9,3%	9,2%	9,4%	2,8%	2,4%	3,2%	2,0%	1,8%	2,2%	1,2%	1,2%	1,2%	سيدي بوزيد الشرقية
2,4%	2,2%	2,7%	9,0%	8,9%	9,1%	2,4%	2,0%	2,8%	1,6%	1,4%	1,9%	0,8%	0,6%	0,9%	جلمة
2,9%	2,7%	3,1%	12,8%	13,6%	11,9%	2,7%	2,1%	3,4%	1,6%	1,3%	1,9%	0,8%	0,5%	1,0%	سبالة اولاد عسكر
2,1%	1,7%	2,4%	9,0%	7,8%	10,3%	2,0%	1,6%	2,4%	1,0%	0,7%	1,3%	0,6%	0,4%	0,7%	بئر الحفي
1,4%	1,2%	1,7%	5,6%	4,8%	6,3%	1,6%	1,3%	2,0%	0,7%	0,4%	1,0%	0,3%	0,4%	0,3%	سيدي علي بوعون
4,2%	3,8%	4,6%	17,3%	16,5%	18,0%	4,1%	3,6%	4,7%	1,9%	1,9%	2,0%	1,3%	0,7%	1,8%	مازل بوزيان
4,1%	3,5%	4,6%	12,4%	12,0%	12,9%	4,3%	3,3%	5,5%	2,1%	1,7%	2,4%	1,1%	0,8%	1,3%	مكناسي
1,4%	1,2%	1,6%	5,2%	4,1%	6,3%	1,4%	1,3%	1,5%	0,7%	0,8%	0,6%	0,4%	0,1%	0,6%	سوق الجديد
2,3%	2,0%	2,7%	8,6%	7,8%	9,3%	2,7%	2,3%	3,1%	1,3%	1,0%	1,6%	0,7%	0,5%	0,9%	مزونة
1,6%	1,5%	1,8%	6,3%	6,0%	6,5%	1,5%	1,3%	1,7%	1,0%	0,8%	1,3%	0,5%	0,6%	0,4%	رقاب
4,6%	4,1%	5,0%	14,1%	12,7%	15,6%	4,4%	3,7%	5,3%	2,4%	2,5%	2,2%	1,1%	0,8%	1,3%	اولاد حفوز
2,4%	2,1%	2,7%	9,0%	8,6%	9,5%	2,4%	2,0%	2,8%	1,4%	1,2%	1,6%	0,7%	0,6%	0,8%	الولاية
2,2%	2,2%	2,2%	8,1%	8,5%	7,6%	2,0%	1,9%	2,2%	1,2%	1,1%	1,4%	0,7%	0,7%	0,8%	الوطني

1-1- الفئة العمرية

يختلف توزيع ذوي الصعوبات بين الجنسين حسب الفئات العمرية من معتمدية إلى أخرى، رغم أن المشهد العام يبرز تقدم نسبة ذوي الصعوبات من المسنات مقارنة بالمسنين من الرجال بـ 4.7 نقطة على المستوى الجهوي، وتتضاعف هذه الفجوة خاصة بمعتمديتي سبالة أولاد عسكر والمكناسي أين تبلغ 14.7 نقطة و 10.3 نقطة على التوالي. في المقابل، فافتت نسبة ذوي الصعوبات في صفوف بقية الفئات العمرية لدى الفتيان/الرجال ما هو عليه لدى الفتيات/النساء على مستوى ولاية سيدي بوزيد وعلى أغلب معتمدياتها، مع تباين الفجوة بين الجنسين لتتجاوز الـ 7 نقاط على غرار معتمدية



سوق الجديد بالفئة العمرية (0-14 سنة) بفارق 7.3 نقطة لصالح الرجال ومعمدية سبالة أولاد عسكر بالفئة العمرية (30-59 سنة) أين بلغت الفجوة 8.1 نقطة لصالح الرجال.

رسم 2-6: فجوات النوع الاجتماعي في التوزيع النسبي بين النساء والرجال ذوي الصعوبات حسب الفئة العمرية سنة 2014

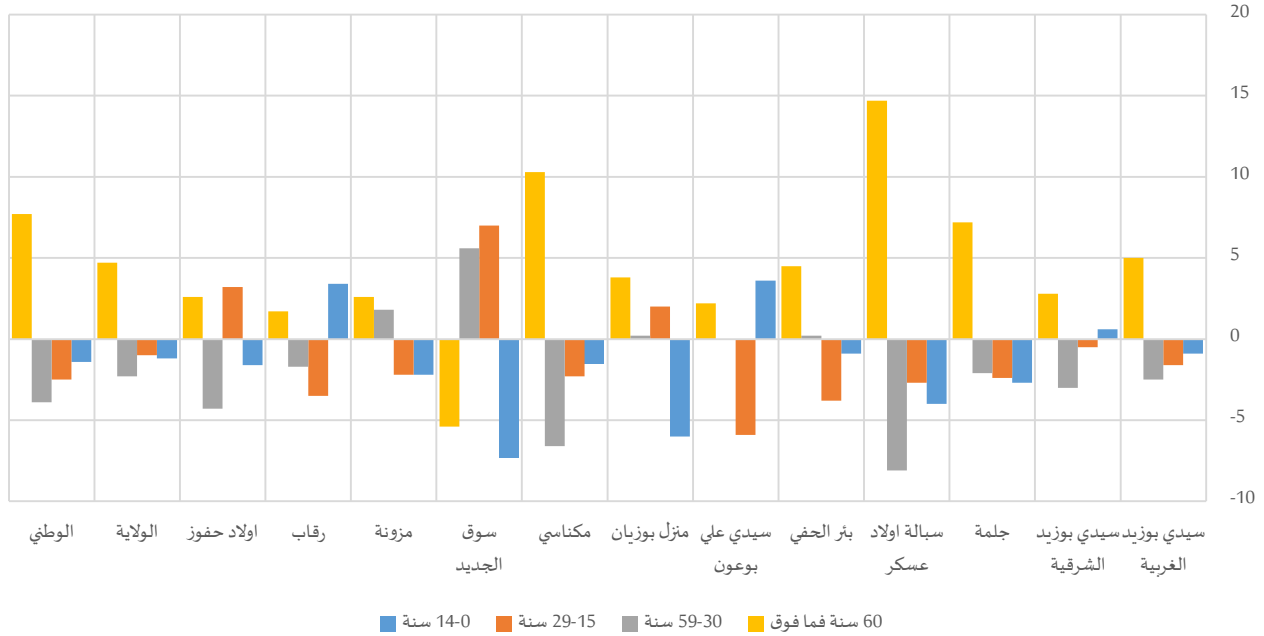

جدول 2-6: ذوي الصعوبات حسب الفئة العمرية سنة 2014

المجموع	التوزيع النسبي												المجموع	نساء	رجال
	60 سنة فما فوق			59-30 سنة			29-15 سنة			14-0 سنة					
المجموع	نساء	رجال	المجموع	نساء	رجال	المجموع	نساء	رجال	المجموع	نساء	رجال	المجموع	نساء	رجال	
1236	538	698	37,7%	40,5%	35,5%	35,9%	34,5%	37,0%	16,9%	16,0%	17,6%	9,5%	9,0%	9,9%	سيدي بوزيد الغربية
1459	694	764	36,2%	37,7%	34,9%	36,4%	34,8%	37,8%	17,4%	17,1%	17,6%	10,1%	10,4%	9,8%	سيدي بوزيد الشرقية
969	438	531	38,6%	42,6%	35,4%	33,3%	32,1%	34,2%	18,8%	17,5%	19,9%	9,3%	7,8%	10,5%	جلمة
595	280	315	45,3%	53,1%	38,4%	31,8%	27,5%	35,6%	15,8%	14,4%	17,1%	7,0%	4,9%	8,9%	سيالة اولاد عسكر
795	320	476	45,2%	47,9%	43,4%	34,5%	34,6%	34,4%	13,4%	11,1%	14,9%	6,9%	6,4%	7,3%	بئر الحفي
403	164	239	39,6%	40,9%	38,7%	40,8%	40,8%	40,8%	13,6%	10,1%	16,0%	6,0%	8,2%	4,6%	سيدي علي بوعون
1067	480	587	44,5%	46,6%	42,8%	35,2%	35,3%	35,1%	12,7%	13,8%	11,8%	7,6%	4,3%	10,3%	منزل بوزيان
966	410	556	38,4%	44,3%	34,0%	42,8%	39,0%	45,6%	13,3%	12,0%	14,3%	5,5%	4,7%	6,2%	مكناسي
306	135	171	43,4%	40,4%	45,8%	35,7%	38,8%	33,2%	14,6%	18,5%	11,5%	6,3%	2,2%	9,5%	سوق الجديد
576	246	330	36,9%	38,4%	35,8%	38,5%	39,5%	37,7%	16,0%	14,7%	16,9%	8,7%	7,4%	9,6%	مزونة
1070	491	579	41,6%	42,6%	40,9%	33,8%	32,9%	34,6%	16,2%	14,3%	17,8%	8,3%	10,2%	6,8%	رقاب
898	403	495	44,7%	46,1%	43,5%	37,5%	35,1%	39,4%	12,8%	14,6%	11,4%	5,0%	4,1%	5,7%	اولاد حفوز
10339	4599	5740	40,6%	43,2%	38,5%	36,2%	34,9%	37,2%	15,4%	14,8%	15,8%	7,9%	7,2%	8,4%	الولاية
241240	119160	122080	41,7%	45,6%	37,9%	36,2%	34,2%	38,1%	14,1%	12,8%	15,3%	8,0%	7,3%	8,7%	الوطني

2-1- درجة الصعوبة

من خلال التوزيع النسبي للفتيات/النساء ذوي الصعوبات حسب درجة الصعوبة، لا تتجاوز الفجوات بينهن وبين التوزيع النسبي للفتيان/الرجال 4.3 نقطة على المستوى الجهوي. في المقابل، تختلف تركيبة ذوي الصعوبات بين الجنسين

حسب درجة الصعوبة من معتمدية إلى أخرى. وبرزت أهم الفجوات بمعتمدية سبالة أولاد عسكر وبالتحديد لدى ذوي الصعوبات الذين يعانون من العجز التام، حيث فاقت نسبة الفتيات/النساء نسبة الفتيان/الرجال بـ 4.8 نقطة، في حين انعكست الصورة بنفس المعتمدية أين تقدم الفتيان/الرجال من ذوي صعوبات كبيرة على الفتيات/النساء بـ 7.8 نقطة. بالنسبة لذوي بعض الصعوبات، عرفت معتمدية سيدي بوزيد الغربية أعلى الفجوات في الصدد، حيث عرفت تقدما في صفوف الفتيات/النساء مقارنة بالوضع لدى الفتيان/الرجال ذوي الصعوبات من خلال 5.6 نقطة.

رسم 3-6: فجوات النوع الاجتماعي في التوزيع النسبي بين النساء والرجال ذوي الصعوبات حسب درجة الصعوبة سنة 2014

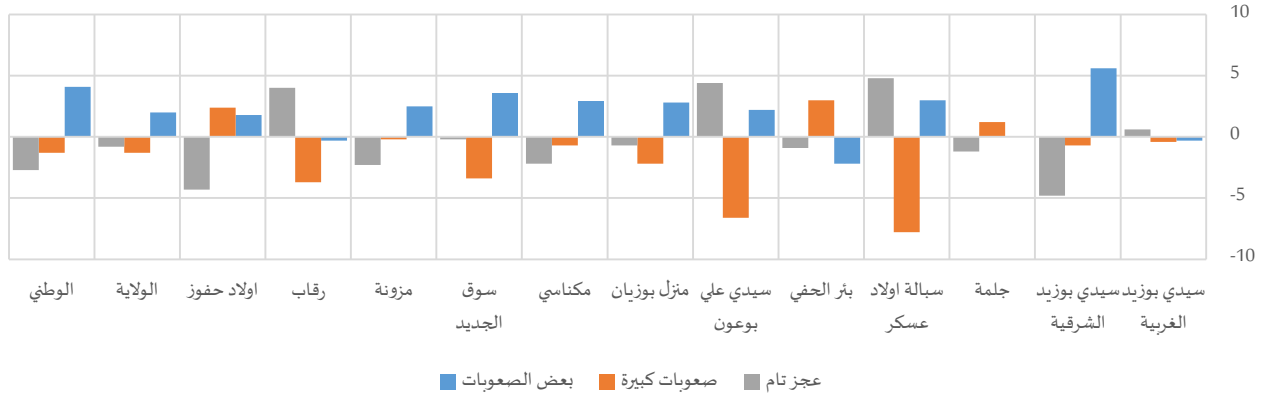

جدول 3-6: ذوي الصعوبات حسب درجة الصعوبة سنة 2014

المجموع	التوزيع النسبي											
	عجز تام		صعوبات كبيرة			بعض الصعوبات						
المجموع	نساء	رجال	المجموع	نساء	رجال	المجموع	نساء	رجال	المجموع	نساء	رجال	
1236	538	698	23,9%	24,2%	23,6%	42,5%	42,3%	42,7%	33,6%	33,5%	33,8%	سيدي بوزيد الغربية
1459	694	764	20,5%	18,0%	22,8%	36,0%	35,6%	36,3%	43,5%	46,4%	40,8%	سيدي بوزيد الشرقية
969	438	531	18,4%	17,7%	18,9%	44,0%	44,6%	43,4%	37,7%	37,7%	37,7%	جلمة
595	280	315	15,6%	18,1%	13,3%	44,4%	40,3%	48,1%	40,0%	41,6%	38,6%	سبالة اولاد عسكر
795	320	476	23,7%	23,1%	24,0%	54,4%	56,2%	53,2%	21,9%	20,6%	22,8%	بئر الحفي
403	164	239	29,8%	32,4%	28,0%	36,9%	33,0%	39,6%	33,3%	34,6%	32,4%	سيدي علي بوغون
1067	480	587	18,2%	17,8%	18,5%	49,0%	47,8%	50,0%	32,9%	34,4%	31,6%	منزل بوزيان
966	410	556	12,3%	11,0%	13,2%	35,0%	34,6%	35,3%	52,7%	54,4%	51,5%	مكناسي
306	135	171	21,8%	21,7%	21,9%	37,1%	35,2%	38,6%	41,1%	43,1%	39,5%	سوق الجديد
576	246	330	19,7%	18,4%	20,7%	49,3%	49,2%	49,4%	30,9%	32,4%	29,9%	مزونة
1070	491	579	19,8%	21,9%	17,9%	39,7%	37,7%	41,4%	40,5%	40,4%	40,7%	رقاب
898	403	495	19,1%	16,7%	21,0%	49,3%	50,6%	48,2%	31,6%	32,6%	30,8%	اولاد حفوز
10339	4599	5740	19,8%	19,4%	20,2%	43,0%	42,3%	43,6%	37,2%	38,3%	36,3%	الولاية
241240	119160	122080	18,4%	17,1%	19,8%	37,2%	36,6%	37,9%	44,3%	46,4%	42,3%	الوطني

3-1- نوع الإعاقة

تميزت معتمدية سبالة أولاد عسكر بارتفاع نسب ذوي الإعاقات المتعددة حيث بلغت 42.9% (48.1% في صفوف النساء). وشهدت معتمدية المكناسي انتشار الإعاقة البصرية من خلال 36.0% (34.5% في صفوف النساء). في المقابل، تباين التوزيع النسبي لذوي الصعوبات في صفوف النساء والرجال حسب نوع الإعاقة بين معتمديات ولاية سيدي بوزيد دون أن تتجاوز الفجوة بين الجنسين الـ 10 نقطة. وعرفت نسب حاملي الإعاقة البصرية عموما ارتفاعا

في صفوف النساء مقارنة بالرجال حيث ناهزت الفجوة 5.8 نقطة و4.7 نقطة في الصدد بكل من معتمدية أولاد حفوز ومعتمدية جلمة على التوالي. كما برزت بعض الفوارق بين الجنسين في نسب الإعاقة المتعددة، حيث انتشر هذا النوع من الإعاقة أكثر في صفوف الفتيات/النساء مقارنة بالفتيان/الرجال بكل من معتمدية بئر الحفي ومعتمدية المكناسي أين ناهزت الفجوة بين الجنسين 9.8 نقطة و6.5 نقطة على التوالي.

في المقابل، ارتفعت نسب صعوبات الحركة لدى الفتيان/الرجال مقارنة بالفتيات/النساء خاصة بمعتمدية مزونة (6.4 نقطة) ومعتمدية سيدي بوزيد الشرقية (3.5 نقطة).

رسم 4-6: فجوات النوع الاجتماعي في التوزيع النسبي بين النساء والرجال ذوي الصعوبات حسب نوع الإعاقة سنة 2014

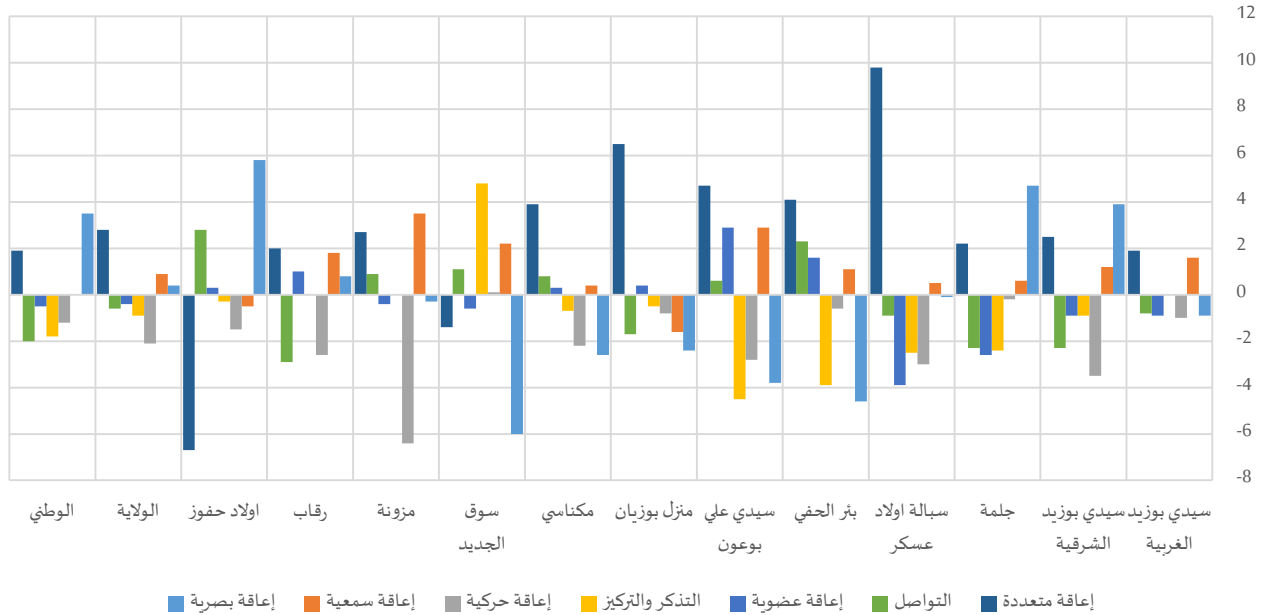

جدول 4-6: ذوي الصعوبات حسب نوع الإعاقة سنة 2014

	التوزيع النسبي												
	التذكر والتركيز			إعاقة حركية			إعاقة سمعية				إعاقة بصرية		
	المجموع	نساء	رجال	المجموع	نساء	رجال	المجموع	نساء	رجال		المجموع	نساء	رجال
سيدي بوزيد الغربية	6,4%	6,4%	6,4%	21,9%	21,3%	22,3%	5,9%	6,8%	5,2%	23,8%	23,3%	24,2%	
سيدي بوزيد الشرقية	4,8%	4,4%	5,3%	13,4%	11,6%	15,1%	6,4%	7,0%	5,8%	29,9%	31,9%	28,0%	
جلمة	5,6%	4,3%	6,7%	17,3%	17,2%	17,4%	6,7%	7,0%	6,4%	27,5%	30,1%	25,4%	
سيالة اولاد عسكر	7,2%	5,8%	8,3%	17,3%	15,7%	18,7%	6,3%	6,5%	6,0%	16,0%	16,0%	16,1%	
بئر الحفي	5,9%	3,6%	7,5%	20,4%	20,1%	20,7%	3,9%	4,5%	3,4%	17,6%	14,8%	19,4%	
سيدي علي بوعون	5,8%	3,1%	7,6%	20,6%	18,9%	21,7%	6,6%	8,3%	5,4%	31,2%	29,0%	32,8%	
منزل بوزيان	4,3%	4,0%	4,5%	21,6%	21,1%	21,9%	5,2%	4,3%	5,9%	26,0%	24,7%	27,1%	
مكناسي	5,0%	4,6%	5,3%	16,9%	15,6%	17,8%	9,0%	9,2%	8,8%	36,0%	34,5%	37,1%	
سوق الجديد	5,6%	8,3%	3,5%	21,5%	21,5%	21,4%	6,9%	8,1%	5,9%	24,2%	20,9%	26,9%	
مزونة	3,3%	3,3%	3,3%	19,7%	16,0%	22,4%	5,7%	7,7%	4,2%	19,7%	19,5%	19,8%	
رقاب	7,1%	7,1%	7,1%	19,4%	18,0%	20,6%	7,8%	8,8%	7,0%	23,8%	24,2%	23,4%	
اولاد حفوز	2,9%	2,8%	3,1%	17,5%	16,7%	18,2%	6,5%	6,2%	6,7%	31,1%	34,3%	28,5%	
الولاية	5,3%	4,8%	5,7%	18,6%	17,4%	19,5%	6,4%	6,9%	6,0%	26,2%	26,4%	26,0%	
الوطني	5,0%	4,1%	5,9%	17,7%	17,1%	18,3%	6,0%	6,0%	6,0%	29,0%	30,8%	27,3%	

المجموع	التوزيع النسبي											
	إعاقة متعددة			التواصل			إعاقة عضوية					
	المجموع	نساء	رجال	المجموع	نساء	رجال	المجموع	نساء	رجال			
1236	538	698	28,6%	29,7%	27,8%	6,8%	6,3%	7,1%	6,6%	6,1%	7,0%	سيدي بوزيد الغربية
1459	694	764	35,9%	37,2%	34,7%	5,6%	4,4%	6,7%	4,0%	3,5%	4,4%	سيدي بوزيد الشرقية
969	438	531	34,7%	35,9%	33,7%	5,9%	4,6%	6,9%	2,3%	0,9%	3,5%	جلمة
595	280	315	42,9%	48,1%	38,3%	4,1%	3,6%	4,5%	6,3%	4,2%	8,1%	سبالة اولاد عسكر
795	320	476	38,3%	40,8%	36,7%	6,9%	8,2%	5,9%	7,1%	8,0%	6,4%	بئر الحفي
403	164	239	24,3%	27,1%	22,4%	8,3%	8,6%	8,0%	3,3%	5,0%	2,1%	سيدي علي بوعون
1067	480	587	34,0%	37,6%	31,1%	3,1%	2,2%	3,9%	5,8%	6,0%	5,6%	منزل بوزيان
966	410	556	23,2%	25,4%	21,5%	4,5%	4,9%	4,1%	5,5%	5,7%	5,4%	مكناسي
306	135	171	33,2%	32,4%	33,8%	5,3%	5,9%	4,8%	3,3%	3,0%	3,6%	سوق الجديد
576	246	330	42,6%	44,1%	41,4%	3,2%	3,7%	2,8%	5,9%	5,6%	6,0%	مزونة
1070	491	579	30,8%	31,9%	29,9%	6,3%	4,7%	7,6%	4,8%	5,3%	4,3%	رقاب
898	403	495	29,4%	25,7%	32,4%	4,6%	6,1%	3,3%	7,9%	8,1%	7,8%	اولاد حفوز
10339	4599	5740	32,9%	34,4%	31,6%	5,4%	5,0%	5,6%	5,3%	5,1%	5,5%	الولاية
241240	119160	122080	32,4%	33,3%	31,4%	5,1%	4,1%	6,1%	4,8%	4,5%	5,0%	الوطني

4-1- إمتلاك بطاقة إعاقة

تملك 37.1% فقط من الفتيات/النساء ذوي الصعوبات بطاقة إعاقة بولاية سيدي بوزيد (مقابل 46.4% في صفوف الفتيان/الرجال). وتفاوتت هذه النسبة في صفوف الجنسين من معتمدية إلى أخرى حيث تراوحت بين 30.9% (بمعتمدية أولاد حفوز) و62.6% (بمعتمدية سوق الجديد). ومقارنة بالفتيان/الرجال، تنخفض نسب التغطية ببطاقات الإعاقة في صفوف الفتيات/النساء لتتجاوز الفجوة بين الجنسين الـ15.6 نقطة بمعتمدية سيدي بوزيد الشرقية و13.3 نقطة بمعتمدية سبالة أولاد عسكر و12.2 نقطة بمعتمدية المكناسي.

رسم 5-6: فجوات النوع الاجتماعي في نسب إمتلاك بطاقة إعاقة بين النساء والرجال من ذوي الصعوبات سنة 2014

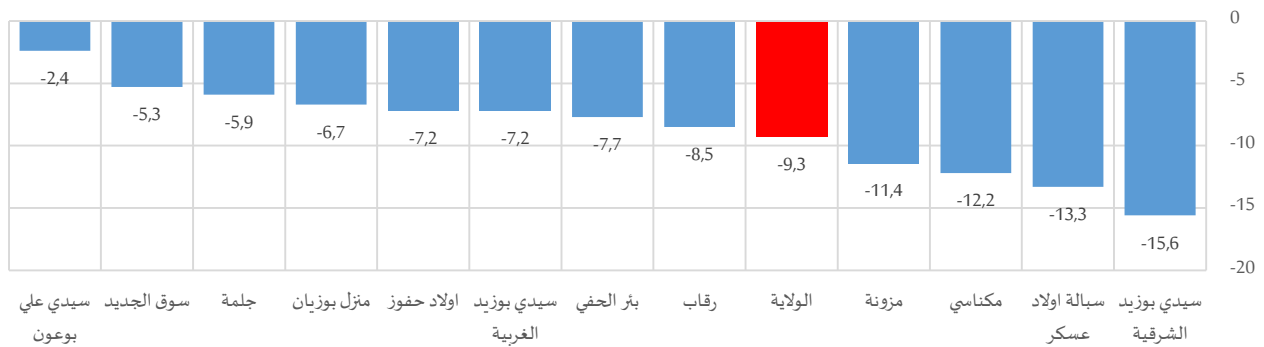

وشملت التغطية ببطاقة الإعاقة تقدما في صفوف الفتيان/الرجال مقارنة بالفتيات/النساء بمختلف الفئات العمرية وبأغلب معتمديات ولاية سيدي بوزيد، حيث ناهزت الفجوة 20.7 نقطة بمعتمدية سوق الجديد و24.5 نقطة بمعتمدية سيدي بوزيد الشرقية بالفئة العمرية (15-29 سنة). في المقابل، كانت نسب التغطية ببطاقة إعاقة أفضل نسبيا لدى الفتيات (0-14 سنة) مقارنة بالفتيان (0-14 سنة) خاصة بمعتمدية الرقاب (20.5 نقطة) ومعتمدية أولاد حفوز (11.4 نقطة).



رسم 6-6: فجوات النوع الاجتماعي في نسب إمتلاك بطاقة إعاقة بين النساء والرجال من ذوي الصعوبات حسب الفئة العمرية سنة

2014

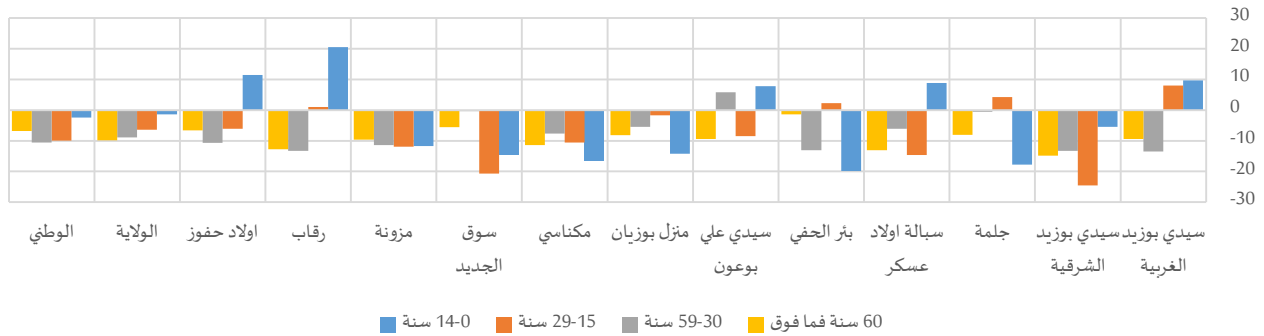

جدول 5-6: نسبة إمتلاك بطاقة إعاقة لدى ذوي الصعوبات حسب الفئة العمرية سنة 2014

المجموع	60 سنة فما فوق			59-30 سنة			29-15 سنة			14-0 سنة					
	المجموع	نساء	رجال	المجموع	نساء	رجال	المجموع	نساء	رجال	المجموع	نساء	رجال			
51,8%	47,8%	55,0%	39,1%	34,1%	43,5%	60,6%	52,8%	66,3%	62,7%	67,4%	59,4%	49,9%	55,7%	46,0%	سيدي بوزيد الغربية
41,8%	33,6%	49,2%	25,9%	18,4%	33,2%	47,6%	40,4%	53,7%	58,5%	45,5%	70,0%	49,0%	46,2%	51,7%	سيدي بوزيد الشرقية
39,5%	36,2%	42,1%	24,7%	20,6%	28,7%	46,2%	45,9%	46,5%	53,0%	55,5%	51,3%	49,3%	38,3%	56,1%	جلمة
44,3%	37,2%	50,5%	28,9%	23,0%	36,1%	58,0%	54,4%	60,5%	60,0%	51,6%	66,2%	45,9%	51,8%	43,0%	سيالة اولاد عسكر
38,6%	34,0%	41,7%	23,5%	22,7%	24,1%	48,9%	41,1%	54,2%	58,6%	60,1%	57,8%	47,7%	35,2%	55,1%	بئر الحفي
51,4%	50,0%	52,4%	44,3%	38,9%	48,3%	57,2%	60,6%	54,8%	55,5%	49,5%	58,0%	50,0%	53,5%	45,7%	سيدي علي بوعون
36,2%	32,5%	39,2%	26,3%	22,0%	30,2%	43,3%	40,3%	45,8%	51,5%	50,6%	52,3%	35,3%	24,7%	38,9%	منزل بوزيان
40,0%	33,0%	45,2%	26,2%	20,4%	31,8%	47,8%	43,1%	50,8%	52,3%	45,8%	56,4%	45,2%	34,6%	51,1%	مكناسي
62,6%	59,6%	64,9%	49,6%	46,3%	51,9%	71,2%	71,0%	71,3%	73,1%	64,0%	84,7%	79,2%	67,0%	81,4%	سوق الجديد
50,2%	43,7%	55,1%	41,6%	36,2%	45,8%	50,9%	44,5%	55,9%	70,6%	63,4%	75,3%	46,4%	39,0%	50,7%	مزونة
39,7%	35,1%	43,6%	24,6%	17,8%	30,6%	46,5%	39,1%	52,4%	56,5%	57,1%	56,1%	55,1%	64,1%	43,6%	رقاب
30,9%	26,9%	34,1%	25,6%	22,0%	28,6%	35,6%	29,4%	40,1%	37,9%	34,9%	41,0%	25,5%	32,7%	21,3%	اولاد حفوز
42,2%	37,1%	46,4%	29,4%	24,2%	34,0%	49,4%	44,3%	53,2%	56,7%	53,0%	59,4%	47,3%	46,4%	47,8%	الولاية
45,0%	40,0%	49,9%	31,9%	28,8%	35,6%	52,7%	47,0%	57,6%	60,2%	54,7%	64,6%	52,0%	50,7%	53,1%	الوطني

جدول 6-6: ذوي الصعوبات المالكين لبطاقة إعاقة حسب الفئة العمرية سنة 2014

المجموع	التوزيع النسبي														
	60 سنة فما فوق			59-30 سنة			29-15 سنة			14-0 سنة					
المجموع	نساء	رجال	المجموع	نساء	رجال	المجموع	نساء	رجال	المجموع	نساء	رجال	المجموع	نساء	رجال	
641	257	384	28,4%	28,9%	28,1%	42,0%	38,1%	44,6%	20,4%	22,5%	19,0%	9,2%	10,4%	8,3%	سيدي بوزيد الغربية
609	233	376	22,4%	20,6%	23,5%	41,5%	41,9%	41,2%	24,3%	23,2%	25,0%	11,8%	14,3%	10,3%	سيدي بوزيد الشرقية
382	158	224	24,2%	24,3%	24,1%	39,0%	40,7%	37,7%	25,3%	26,7%	24,3%	11,6%	8,3%	13,9%	جلمة
263	104	159	29,6%	32,9%	27,4%	41,7%	40,2%	42,6%	21,4%	20,0%	22,4%	7,3%	6,9%	7,6%	سيالة اولاد عسكر
307	109	199	27,5%	32,0%	25,1%	43,6%	41,8%	44,6%	20,3%	19,6%	20,7%	8,6%	6,6%	9,7%	بئر الحفي
207	82	125	34,1%	31,8%	35,6%	45,3%	49,5%	42,6%	14,7%	10,0%	17,7%	5,9%	8,7%	4,0%	سيدي علي بوعون
386	156	230	32,4%	31,5%	33,0%	42,1%	43,8%	41,0%	18,1%	21,5%	15,8%	7,4%	3,3%	10,3%	منزل بوزيان
386	135	251	25,2%	27,4%	24,0%	51,2%	51,1%	51,2%	17,4%	16,7%	17,8%	6,2%	4,9%	7,0%	مكناسي
191	80	111	34,4%	31,3%	36,6%	40,6%	46,3%	36,5%	17,1%	19,9%	15,0%	8,0%	2,5%	11,9%	سوق الجديد
289	108	181	30,6%	31,8%	29,8%	39,0%	40,2%	38,3%	22,4%	21,3%	23,1%	8,0%	6,6%	8,8%	مزونة
425	173	252	25,8%	21,6%	28,7%	39,6%	36,6%	41,6%	23,1%	23,3%	22,9%	11,6%	18,6%	6,8%	رقاب
278	109	169	37,0%	37,7%	36,5%	43,2%	38,3%	46,2%	15,7%	19,0%	13,7%	4,1%	5,0%	3,6%	اولاد حفوز
4365	1704	2661	28,2%	28,2%	28,3%	42,3%	41,7%	42,7%	20,6%	21,1%	20,3%	8,8%	9,0%	8,7%	الولاية
108618	47665	60953	29,6%	32,9%	27,0%	42,3%	40,3%	43,9%	18,8%	17,6%	19,8%	9,3%	9,3%	9,3%	الوطني



وتبعاً لنوع الإعاقة، ترتفع نسبة إمتلاك بطاقة إعاقة في صفوف النساء من ذوي صعوبات خاصة اللواتي يشكون من صعوبات في التواصل وصعوبات التذكر والتركيز لتبلغ 52.2% (مقابل 61.6% لدى الرجال) و50.1% (مقابل 58.6% لدى الرجال) على التوالي.

رسم 7-6: فجوات النوع الاجتماعي في نسب إمتلاك بطاقة إعاقة بين النساء والرجال من ذوي الصعوبات حسب نوع الإعاقة سنة 2014

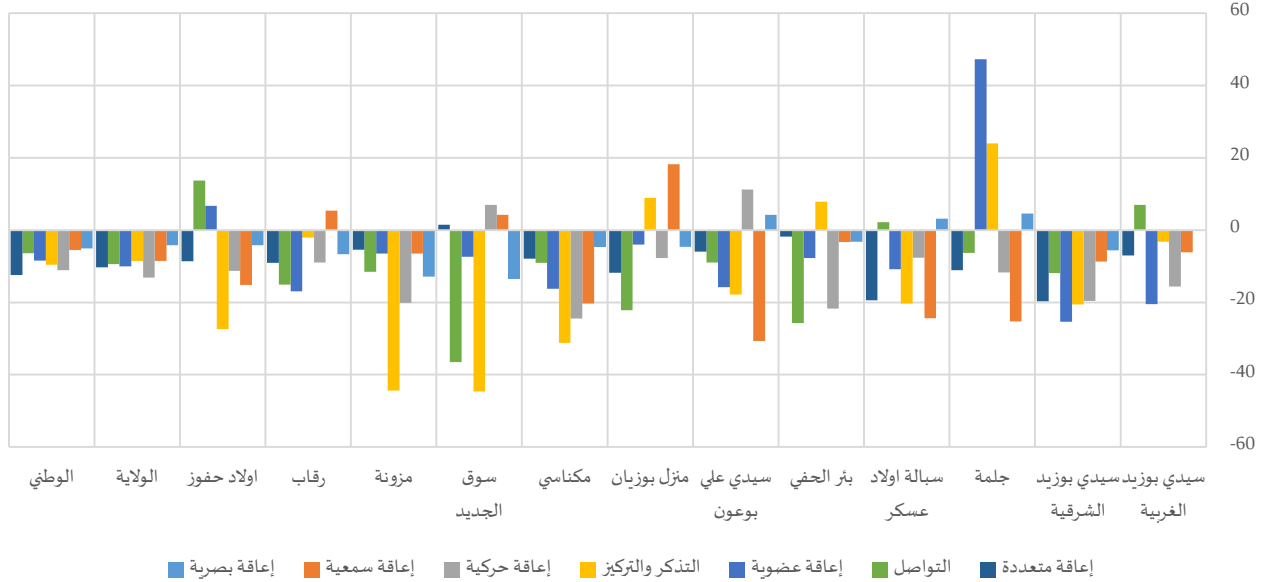

على الصعيد المحلي، تباينت نسب إمتلاك النساء ذوات الصعوبات لبطاقة إعاقة من معتمدية إلى أخرى باختلاف نوع الإعاقة، فبالنسبة للإعاقة البصرية على سبيل المثال، تمتلك 61.7% من النساء ذوات الصعوبات بمعتمدية سوق الجديد بطاقة إعاقة في حين لا تتعدى هذه النسبة 16.8% بمعتمدية أولاد حفوز.

جدول 7-6: نسبة ذوي الصعوبات المالكين لبطاقة إعاقة حسب نوع الإعاقة سنة 2014

	التذكر والتركيز		إعاقة حركية		إعاقة سمعية		إعاقة بصرية			
	المجموع	رجال	المجموع	رجال	المجموع	رجال	المجموع	رجال	المجموع	رجال
سيدي بوزيد الغربية	58,3%	59,7%	47,1%	53,7%	39,9%	43,0%	50,0%	50,1%	50,0%	50,0%
سيدي بوزيد الشرقية	51,4%	60,3%	50,8%	58,8%	47,0%	51,6%	31,5%	34,3%	28,7%	28,7%
جلما	42,6%	34,3%	39,1%	44,3%	53,0%	64,9%	27,1%	24,8%	29,4%	29,4%
سيالة اولاد عسكر	61,9%	69,6%	52,1%	55,3%	51,1%	63,1%	26,4%	24,9%	28,1%	28,1%
بئر الحفي	47,9%	46,0%	47,9%	56,5%	36,8%	38,3%	27,7%	28,8%	25,6%	25,6%
سيدي علي بوعون	73,8%	77,8%	46,9%	42,7%	37,2%	52,9%	46,6%	45,0%	49,2%	49,2%
منزل بوزيان	49,6%	45,8%	41,1%	44,5%	34,6%	27,8%	28,3%	30,2%	25,6%	25,6%
مكناسي	55,7%	67,9%	54,0%	63,6%	35,6%	44,5%	28,9%	30,8%	26,1%	26,1%
سوق الجديد	71,0%	100,0%	61,6%	58,5%	52,0%	49,9%	61,7%	66,8%	53,4%	53,4%
مزونة	62,6%	81,5%	56,5%	63,6%	55,0%	58,7%	55,6%	61,0%	48,1%	48,1%
رقاب	52,5%	53,5%	47,4%	51,2%	30,0%	27,2%	32,3%	35,4%	28,7%	28,7%
اولاد حفوز	68,1%	79,9%	41,9%	46,8%	36,4%	42,9%	16,8%	18,9%	14,7%	14,7%
الولاية	55,2%	58,6%	47,6%	53,1%	41,1%	45,2%	33,1%	35,0%	30,8%	30,8%
الوطني	60,0%	63,9%	46,6%	51,9%	45,3%	48,0%	36,4%	39,0%	33,9%	33,9%



المجموع			إعاقة متعددة			التواصل			إعاقة عضوية			
المجموع	نساء	رجال	المجموع	نساء	رجال	المجموع	نساء	رجال	المجموع	نساء	رجال	
51,8%	47,8%	55,0%	53,1%	49,3%	56,3%	69,7%	73,9%	66,9%	54,7%	42,5%	63,0%	سيدي بوزيد الغربية
41,8%	33,6%	49,2%	41,5%	31,5%	51,2%	55,3%	47,8%	59,7%	52,1%	37,3%	62,7%	سيدي بوزيد الشرقية
39,5%	36,2%	42,1%	41,6%	35,7%	46,8%	69,6%	65,5%	71,8%	35,9%	74,8%	27,5%	جلمة
44,3%	37,2%	50,5%	43,1%	33,9%	53,3%	52,4%	53,7%	51,5%	43,8%	36,5%	47,3%	سبالة اولاد عسكر
38,6%	34,0%	41,7%	38,6%	37,6%	39,4%	47,8%	34,5%	60,2%	23,4%	19,2%	26,9%	بئر الحفي
51,4%	50,0%	52,4%	56,6%	53,3%	59,3%	54,3%	49,1%	58,1%	69,5%	63,5%	79,3%	سيدي علي بوغون
36,2%	32,5%	39,2%	37,7%	31,8%	43,6%	55,9%	40,7%	62,9%	25,2%	23,1%	27,1%	منزل بوزيان
40,0%	33,0%	45,2%	39,8%	35,6%	43,5%	58,9%	54,1%	63,2%	48,0%	38,9%	55,1%	مكناسي
62,6%	59,6%	64,9%	63,9%	64,7%	63,2%	56,7%	38,1%	74,6%	79,8%	75,3%	82,7%	سوق الجديد
50,2%	43,7%	55,1%	44,8%	41,8%	47,2%	61,1%	55,3%	66,8%	32,6%	28,8%	35,3%	مزونة
39,7%	35,1%	43,6%	37,4%	32,6%	41,7%	53,4%	43,5%	58,6%	39,1%	30,9%	47,8%	رقاب
30,9%	26,9%	34,1%	33,6%	28,4%	37,0%	46,4%	51,9%	38,2%	24,2%	27,8%	21,1%	اولاد حفوز
42,2%	37,1%	46,4%	42,4%	36,9%	47,2%	57,7%	52,2%	61,6%	39,8%	34,1%	44,1%	الولاية
45,0%	40,0%	49,9%	46,3%	40,2%	52,6%	63,6%	59,8%	66,2%	47,2%	42,7%	51,1%	الوطني

وأبرزت الفجوات بين الجنسين تقدم نسب التغطية ببطاقة الإعاقة لدى الفتيان/الرجال مقارنة بما هو عليه في صفوف الفتيات/النساء من ذوي الصعوبات بمختلف أنواع الإعاقة وعلى مستوى كامل معتمديات ولاية سيدي بوزيد عدا بعض الاستثناءات، على غرار مستوى الصعوبات العضوية أين تجاوزت النسبة لدى النساء النسبة المسجلة لدى الرجال بـ47.3 نقطة بمعتمدية جلمة. كذلك الشأن بالنسبة لصعوبات التذكر والتركيز، حيث كانت نسب التغطية ببطاقة الإعاقة أفضل نسبيا لدى النساء بمعتمدية جلمة بتقدم بلغ 4.0 نقطة.

جدول 6-8: ذوي الصعوبات المالكين لبطاقة إعاقة حسب نوع الإعاقة سنة 2014

التوزيع النسبي												
التذكر والتركيز			إعاقة حركية			إعاقة سمعية			إعاقة بصرية			
المجموع	نساء	رجال	المجموع	نساء	رجال	المجموع	نساء	رجال	المجموع	نساء	رجال	
7,2%	3,6%	7,0%	19,9%	8,1%	21,8%	4,5%	2,5%	4,0%	23,0%	11,6%	22,1%	سيدي بوزيد الغربية
6,0%	1,7%	6,5%	16,3%	4,6%	18,1%	7,2%	3,0%	6,1%	22,5%	9,2%	19,5%	سيدي بوزيد الشرقية
6,1%	2,5%	5,5%	17,1%	5,6%	18,3%	8,9%	2,8%	9,9%	18,9%	8,9%	15,0%	جلمة
10,0%	2,9%	11,5%	20,4%	7,5%	20,5%	7,2%	2,5%	7,5%	9,6%	4,5%	7,9%	سبالة اولاد عسكر
7,3%	1,9%	8,3%	25,3%	7,0%	28,0%	3,7%	1,6%	3,1%	12,6%	3,8%	13,4%	بئر الحفي
8,3%	1,9%	11,3%	18,7%	10,2%	17,7%	4,8%	1,8%	5,5%	28,3%	14,3%	28,2%	سيدي علي بوغون
5,8%	2,2%	5,2%	24,5%	7,8%	25,0%	4,9%	2,0%	4,2%	20,4%	6,3%	20,9%	منزل بوزيان
6,9%	1,7%	7,9%	22,8%	6,1%	25,1%	8,0%	2,2%	8,7%	26,0%	9,0%	25,3%	مكناسي
6,4%	4,6%	5,4%	21,1%	14,1%	19,3%	5,7%	4,4%	4,5%	23,9%	11,2%	27,7%	سوق الجديد
4,1%	1,2%	4,9%	22,1%	7,0%	25,8%	6,2%	4,0%	4,5%	21,8%	9,4%	21,9%	مزونة
9,4%	3,6%	8,8%	23,2%	7,6%	24,3%	5,9%	2,9%	4,4%	19,3%	6,9%	19,0%	رقاب
6,5%	1,5%	7,1%	23,8%	6,0%	24,9%	7,6%	1,7%	8,5%	17,0%	5,1%	15,8%	اولاد حفوز
7,0%	2,4%	7,3%	20,9%	7,0%	22,3%	6,2%	2,5%	5,8%	20,5%	8,1%	19,6%	الولاية
6,7%	2,2%	7,6%	18,3%	7,0%	19,0%	6,1%	2,5%	5,8%	23,4%	10,5%	21,3%	الوطني



المجموع			التوزيع النسبي									
			إعاقة متعددة			التواصل			إعاقة عضوية			
المجموع	نساء	رجال	المجموع	نساء	رجال	المجموع	نساء	رجال	المجموع	نساء	رجال	
641	257	384	29,3%	14,6%	28,5%	9,1%	4,7%	8,6%	7,0%	2,6%	8,0%	سيدي بوزيد الغربية
609	233	376	35,6%	11,7%	36,1%	7,4%	2,1%	8,2%	5,0%	1,3%	5,6%	سيدي بوزيد الشرقية
382	158	224	36,5%	12,8%	37,4%	10,4%	3,0%	11,8%	2,1%	0,7%	2,3%	جلمة
263	104	159	41,8%	16,3%	40,4%	4,8%	1,9%	4,6%	6,2%	1,5%	7,5%	سبالة اولاد عسكر
307	109	199	38,3%	15,4%	34,6%	8,5%	2,8%	8,6%	4,3%	1,5%	4,1%	بئر الحفي
207	82	125	26,7%	14,4%	25,4%	8,7%	4,2%	8,9%	4,4%	3,2%	3,2%	سيدي علي بوعون
386	156	230	35,5%	12,0%	34,6%	4,8%	0,9%	6,2%	4,0%	1,4%	3,9%	منزل بوزيان
386	135	251	23,0%	9,0%	20,7%	6,6%	2,7%	5,8%	6,6%	2,2%	6,6%	مكناسي
191	80	111	33,9%	21,0%	32,9%	4,8%	2,2%	5,5%	4,2%	2,2%	4,6%	سوق الجديد
289	108	181	38,0%	18,4%	35,5%	3,9%	2,1%	3,4%	3,8%	1,6%	3,9%	مزونة
425	173	252	29,0%	10,4%	28,6%	8,5%	2,1%	10,3%	4,7%	1,6%	4,7%	رقاب
278	109	169	32,0%	7,3%	35,1%	6,9%	3,2%	3,7%	6,2%	2,2%	4,8%	اولاد حفوز
4365	1704	2661	33,0%	12,7%	32,2%	7,3%	2,6%	7,5%	5,0%	1,7%	5,2%	الولاية
108618	47665	60953	33,3%	13,4%	33,1%	7,2%	2,4%	8,1%	5,0%	1,9%	5,1%	الوطني

5-1- الإدماج الدراسي

بلغت نسبة تلميذات المدارس (6-14 سنة) من ذوي الصعوبات بولاية سيدي بوزيد 60.4%. لكن لم تتجاوز هذه النسبة 50.0% بمعتمدية سيدي بوزيد الغربية ومعتمدية سبالة اولاد عسكر، في حين كانت في حدود 79.1% بمعتمدية مكناسي.

بالنسبة للفجوة بين الجنسين في هذا الخصوص، تباينت الأسبقية في نسب التلميذات (6-14 سنة) من معتمدية إلى أخرى مع تقدم بـ 20.5 لفائدة الفتيان على الصعيد الجهوي. محليا، ناهزت الفجوة 28.5 نقطة لفائدة الفتيان بمعتمدية سوق الجديد وكانت في حدود 0.4 نقطة فقط لفائدة الفتيان بمعتمدية جلمة.

وبالنسبة لذوي الصعوبات من الفئة العمرية (15-24) سنة، بلغت نسبة التلميذات الجهوية لدى الفتيات 24.6%، أي ما يقارب ضعف ما هو عليه لدى الفتيان (13.1%). وعرفت معتمدية الرقاب أدنى النسب في صفوف الفتيات بـ 11.5%، في حين بلغت هذه النسب بكل من معتمدية المكناسي ومعتمدية سوق الجديد 44.6% و 43.5% على التوالي.

لكن تبقى نسب تلميذات ذوي الصعوبات (15-24 سنة) عموما أفضل في صفوف الفتيات مقارنة بالفتيان بكامل معتمديات ولاية سيدي بوزيد (باستثناء معتمدية سيدي بوزيد الغربية) أين تتعدى الفجوة في بعض الأحيان الـ 25.0 نقطة، على غرار ما تعرفه معتمدية سيدي بوزيد الشرقية (25.8 نقطة لفائدة الفتيات) ومعتمدية سوق الجديد (27.9 نقطة لفائدة الفتيات).

رسم 8-6: فجوات النوع الاجتماعي في نسب التمدرس بين النساء والرجال من ذوي الصعوبات حسب الفئة العمرية سنة 2014

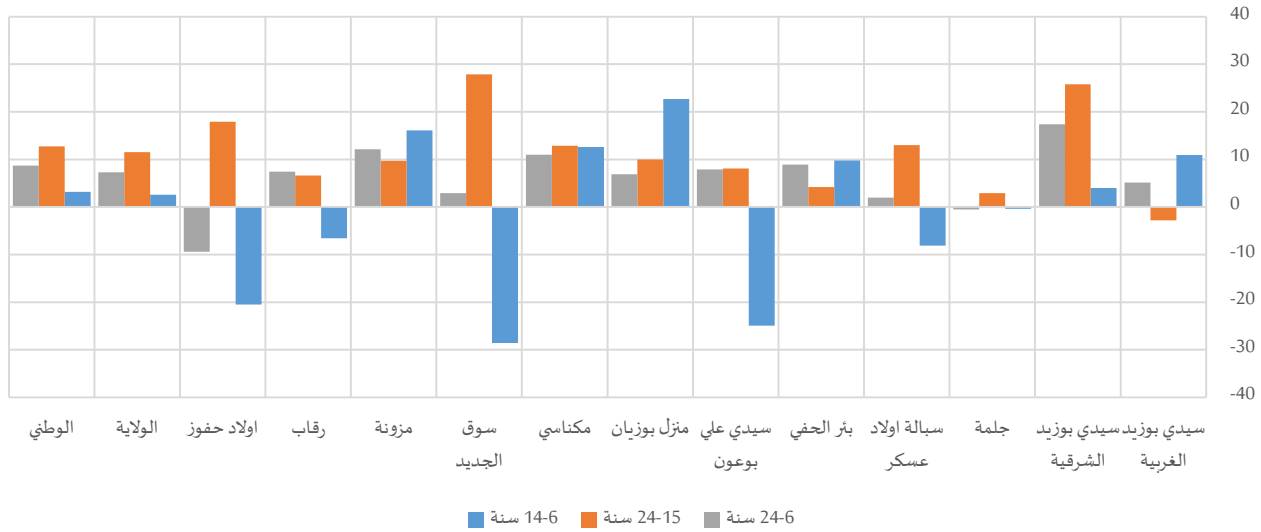

جدول 9-6: نسبة التمدرس لدى ذوي الصعوبات (سنة 24-6) حسب الفئة العمرية سنة 2014

المجموع	سنة 24-6		سنة 24-15			سنة 14-6			
	نساء	رجال	المجموع	نساء	رجال	المجموع	نساء	رجال	
30,5%	33,6%	28,5%	14,9%	13,2%	16,0%	49,5%	55,8%	44,9%	سيدي بوزيد الغربية
43,2%	52,4%	35,0%	24,7%	38,7%	12,9%	65,5%	67,5%	63,5%	سيدي بوزيد الشرقية
31,5%	31,3%	31,8%	15,8%	17,4%	14,5%	56,1%	55,9%	56,3%	جلمة
21,8%	23,2%	21,2%	7,0%	15,6%	2,6%	50,1%	43,9%	52,0%	سيالة اولاد عسكر
27,4%	33,0%	24,1%	11,5%	14,3%	10,1%	53,0%	58,9%	49,1%	بئر الحفي
34,3%	38,8%	30,9%	11,4%	16,7%	8,6%	74,2%	63,2%	88,1%	سيدي علي بوعون
46,2%	50,3%	43,4%	24,3%	29,5%	19,5%	73,6%	89,0%	66,3%	منزل بوزيان
53,5%	60,8%	49,8%	36,2%	44,6%	31,7%	79,1%	87,7%	75,2%	مكناسي
40,1%	41,8%	38,9%	31,1%	43,5%	15,6%	56,2%	33,0%	61,5%	سوق الجديد
26,7%	34,7%	22,6%	10,3%	16,7%	7,0%	52,7%	63,4%	47,3%	مزونة
24,2%	28,2%	20,8%	7,5%	11,5%	4,9%	51,8%	48,8%	55,4%	رقاب
40,7%	36,2%	45,6%	21,9%	28,6%	10,7%	66,6%	53,7%	74,2%	اولاد حفوز
35,3%	39,6%	32,3%	17,9%	24,6%	13,1%	60,4%	61,9%	59,3%	الولاية
45,3%	50,1%	41,4%	25,2%	32,2%	19,5%	70,6%	72,3%	69,1%	الوطى

6-1- الإدماج في سوق الشغل

في إطار متابعة "تعزيز النمو الاقتصادي المطرد والشامل للجميع والمستدام، والعمالة الكاملة والمنتجة، وتوفير العمل اللائق للجميع"، الهدف (8) من أهداف التنمية المستدامة، وتحديد الغاية (5-8) المتمثلة في "تحقيق العمالة الكاملة والمنتجة وتوفير العمل اللائق لجميع النساء والرجال، بما في ذلك الشباب والأشخاص ذوي الإعاقة، وتكافؤ الأجر لقاء العمل المتكافئ القيمة، بحلول عام 2030"، بلغت نسبة البطالة بولاية سيدي بوزيد لدى النساء ذوي الصعوبات 33.5% (مقابل 19.2% فقط لدى الرجال)، ووصلت إلى حدود 58.4% و49.2% بكل من معتمديتي المكناسي و منزل بوزيان على التوالي.

وتفاوتت الفجوات بين الجنسين في نسب بطالة ذوي الصعوبات من معتمدية إلى أخرى وفقا لعدة متغيرات التي من شأنها أن تحد من فرص الإدماج في سوق الشغل. لكن عموما، ورغم صغر حجم فئة النساء الناشطات من ذوي

الصعوبات، ترتفع نسب البطالة في صفوفهن مقارنة بالرجال. ففي حين ناهزت الفجوة بين الجنسين 14.3 نقطة لفائدة النساء على المستوى الجهوي، بلغت 35.8 نقطة بمعتمدية المكناسي، ولم تنقل البطالة في صفوف النساء مقارنة بالرجال إلا بكل من معتمدية أولاد حفوز ومعتمدية بئر الحفي.

رسم 9-6: فجوات النوع الاجتماعي في نسب البطالة بين النساء والرجال من ذوي الصعوبات سنة 2014

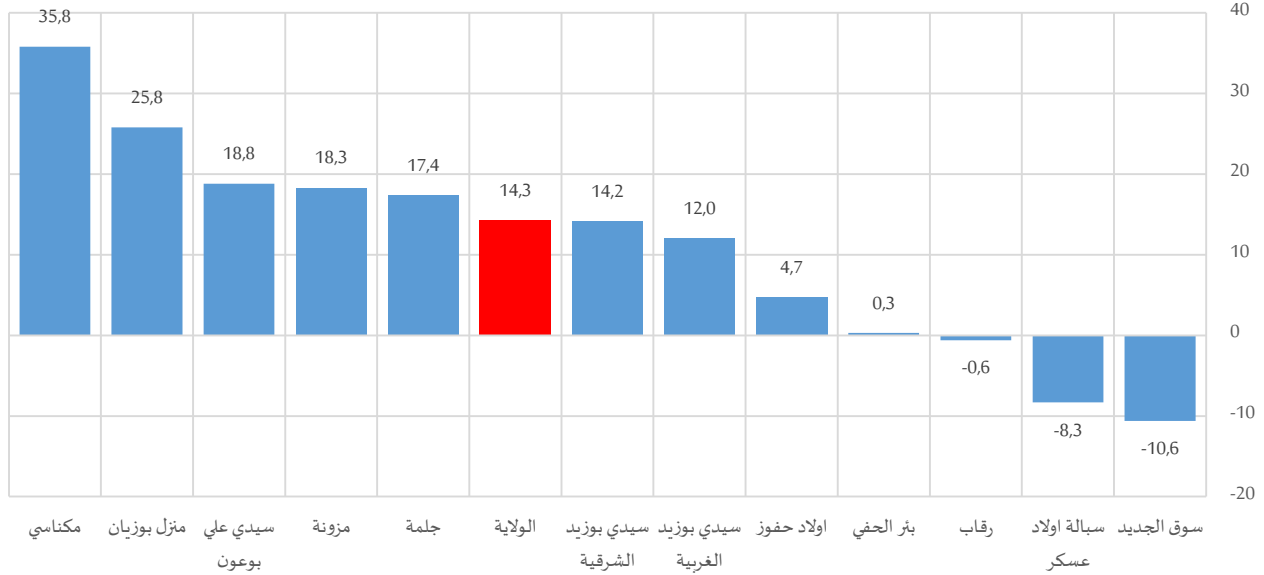

جدول 10-6: البطالة لدى ذوي الصعوبات (15 سنة فما فوق) سنة 2014

نسبة البطالة لدى ذوي الصعوبات ¹²			عدد العاطلين من ذوي الصعوبات			
المجموع	نساء	رجال	المجموع	التوزيع النسبي		
				نساء	رجال	
17,4%	26,0%	14,0%	47	42,1%	57,9%	سيدي بوزيد الغربية
29,2%	38,7%	24,5%	95	43,5%	56,5%	سيدي بوزيد الشرقية
20,2%	34,4%	17,0%	32	31,7%	68,3%	جلمة
13,3%	6,5%	14,8%	11	8,7%	91,3%	سيالة اولاد عسكر
14,1%	14,4%	14,1%	16	18,7%	81,3%	بئر الحفي
27,6%	44,5%	25,7%	19	16,9%	83,1%	سيدي علي بوعون
30,3%	49,2%	23,4%	51	43,7%	56,3%	منزل بوزيان
30,1%	58,4%	22,6%	60	40,7%	59,3%	مكناسي
16,6%	8,9%	19,5%	7	14,7%	85,3%	سوق الجديد
35,5%	47,5%	29,2%	56	46,2%	53,8%	مزونة
7,6%	7,1%	7,7%	13	23,3%	76,7%	رقاب
19,9%	23,7%	19,0%	41	24,0%	76,0%	اولاد حفوز
22,8%	33,5%	19,2%	446	36,8%	63,2%	الولاية
17,0%	24,1%	14,3%	6912	38,4%	61,6%	الوطني

¹² الموافق للمؤشر (2-5-8) ضمن أهداف التنمية المستدامة

2- المسنين

بلغ عدد مسني ولاية سيدي بوزيد حوالي 46 ألف نسمة (49.8% منهم من النساء)، وضمت كل من معتمدية سيدي بوزيد الغربية ومعتمدية سيدي بوزيد الشرقية ومعتمدية الرقاب ما يناهز 14.8% و12.2% و15.3% منهم. وبلغت نسبة الإعالة بولاية سيدي بوزيد 17.0%، مقابل تسجيل 14.3% كأدنى نسبة بمعتمدية سيدي بوزيد الغربية و22.8% كأقصى نسبة بمعتمدية أولاد حفوز تبعا للتركيب الديمغرافية بها.

جدول 6-11: المسنين (60 سنة فما فوق) ونسبة الإعالة سنة 2014

نسبة الإعالة ¹³			عدد المسنين			
المجموع	نساء	رجال	المجموع	نساء	رجال	
14,3%	13,9%	14,7%	6854	3346	3508	سيدي بوزيد الغربية
18,0%	17,2%	18,8%	5670	2842	2828	سيدي بوزيد الشرقية
17,0%	16,7%	17,3%	4157	2094	2063	جلمة
16,5%	16,4%	16,7%	2108	1093	1015	سبالة اولاد عسكر
16,3%	16,0%	16,5%	3977	1967	2010	بئر الحفي
16,0%	15,5%	16,5%	2871	1403	1468	سيدي علي بوعون
17,0%	16,3%	17,6%	2748	1352	1396	منزل بوزيان
18,9%	19,3%	18,6%	2980	1513	1467	مكناسي
18,0%	18,4%	17,7%	2568	1316	1252	سوق الجديد
16,1%	15,2%	17,0%	2477	1207	1270	مزونة
17,6%	16,8%	18,4%	7110	3487	3623	رقاب
22,8%	23,6%	22,1%	2848	1468	1380	اولاد حفوز
17,0%	16,6%	17,3%	46370	23089	23281	الولاية
17,7%	17,8%	17,6%	1249639	637391	612249	الوطني

بالنسبة للفجوات بين الجنسين، مثلت النساء بكافة معتمديات ولاية سيدي بوزيد ما بين 48.7% و51.9% من مجموع المسنين (60 سنة فما فوق).

بالتوازي، عرفت نسب الإعالة إرتفاعا طفيفا في صفوف الرجال مقارنة بالنساء، إذ بلغت الفجوة على الصعيد الجهوي 0.7 نقطة، وحوالي 1.8 نقطة و1.6 نقطة بكل من معتمدية مزونة ومعتمديتي الرقاب وسيدي بوزيد الشرقية على التوالي كأقصى حد. في المقابل، تتقارب نسب الإعالة بباقي المعتمديات لتشابه الهيكلة السكانية للنساء والرجال بكل منهما.

¹³ نسبة الإعالة = (السكان (60 سنة فما فوق) / السكان (15-59 سنة)) X 100

خارطة 6-2: فجوات النوع الاجتماعي في نسب الإعالة بين النساء والرجال سنة 2014

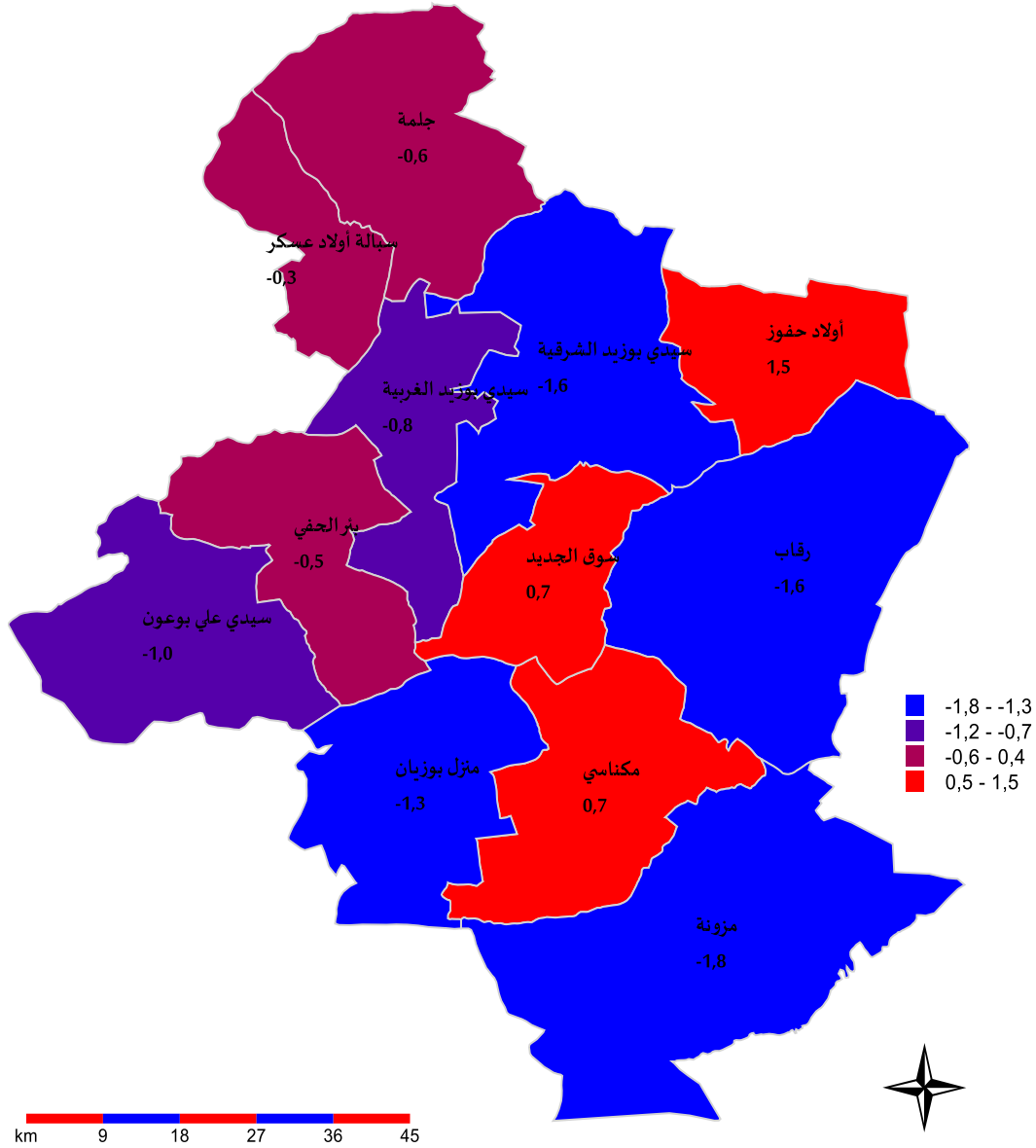

2-1- الحالة المدنية للمسنين

تبعاً للعادات الاجتماعية، توزعت مسنات ولاية سيدي بوزيد أساساً بين من هن في حالة زواج (58.3% من المسنات) ومن هن في حالة ترملة (36.8% من المسنات). في المقابل، نجد أنّ 92.0% من الرجال المسنين هم في حالة زواج. وينسحب هذا المشهد تقريباً على كامل معتمديات ولاية سيدي بوزيد، حيث بلغت الفجوة بين الجنسين في نسب الترملة حوالي 34.9 نقطة و34.1 نقطة لفائدة النساء بكل من معتمدية سيدي بوزيد الغربية ومعتمدية مكناسي. في المقابل، تقدم الرجال في نسب المسنين المتزوجين بفوارق تجاوزت الـ 37 نقطة ببعض المعتمديات (38.1 نقطة بمعتمدية سيدي بوزيد الغربية و37.5 نقطة بمعتمدية أولاد حفوز).

من جهة أخرى، تمّ تسجيل بعض الخصائص ببعض المعتمديات على غرار الارتفاع النسبي لنسب المسنات المطلقات بمعتمدية مزونة من خلال 3.3% من مجموع المسنات.

رسم 6-10: فجوات النوع الاجتماعي في التوزيع النسبي بين النساء والرجال (60 سنة فما فوق) حسب الحالة المدنية سنة 2014

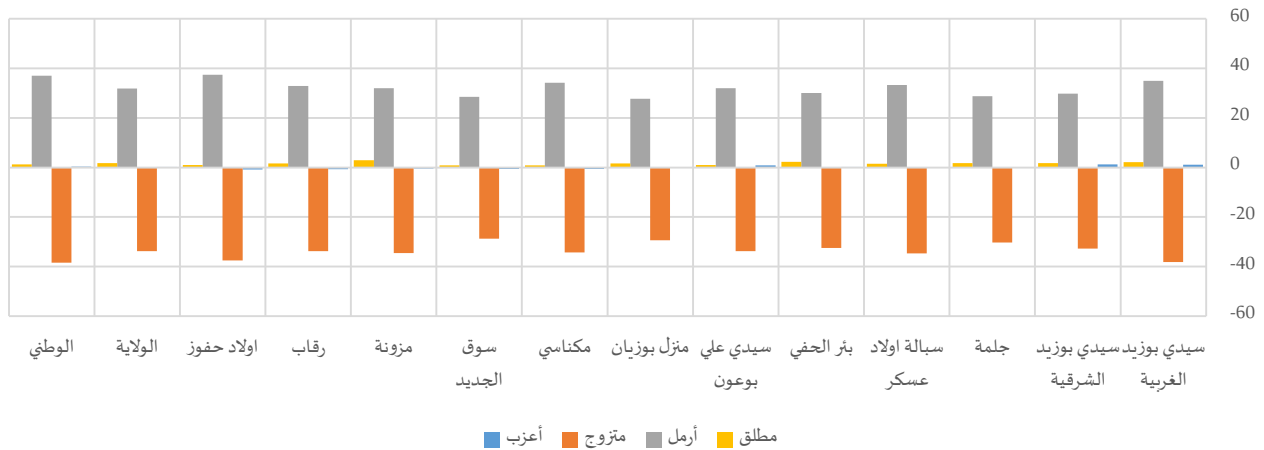

جدول 6-12: المسنين (60 سنة فما فوق) حسب الحالة المدنية سنة 2014

المجموع	التوزيع النسبي														
	مطلق		أرمل		متزوج		أعزب								
	المجموع	رجال	المجموع	رجال	المجموع	رجال	المجموع	رجال	المجموع	رجال	المجموع	رجال			
6854	3346	3508	1,7%	2,8%	0,7%	21,7%	39,6%	4,7%	73,5%	54,0%	92,1%	3,0%	3,6%	2,5%	سيدي بوزيد الغربية
5670	2842	2828	1,2%	2,1%	0,4%	20,4%	35,3%	5,5%	75,9%	59,6%	92,3%	2,4%	3,0%	1,8%	سيدي بوزيد الشرقية
4157	2094	2063	0,9%	1,8%	0,1%	19,5%	33,7%	5,0%	76,4%	61,4%	91,7%	3,2%	3,1%	3,2%	جلمة
2108	1093	1015	1,5%	2,2%	0,7%	22,2%	38,2%	5,0%	74,5%	57,8%	92,5%	1,8%	1,8%	1,8%	سبالة اولاد عسكر
3977	1967	2010	1,6%	2,7%	0,5%	19,1%	34,3%	4,3%	76,2%	59,8%	92,3%	3,0%	3,1%	2,9%	بئر الحفي
2871	1403	1468	1,0%	1,5%	0,5%	21,2%	37,5%	5,6%	75,2%	58,0%	91,7%	2,6%	3,0%	2,2%	سيدي علي بوعون
2748	1352	1396	1,3%	2,1%	0,5%	18,8%	32,9%	5,2%	77,5%	62,6%	91,9%	2,4%	2,4%	2,4%	منزل بوزيان
2980	1513	1467	1,4%	1,8%	1,0%	22,9%	39,7%	5,6%	73,9%	57,0%	91,3%	1,8%	1,5%	2,1%	مكناسي
2568	1316	1252	1,0%	1,4%	0,5%	19,5%	33,4%	5,0%	76,9%	62,9%	91,6%	2,6%	2,4%	2,9%	سوق الجديد
2477	1207	1270	1,8%	3,3%	0,4%	20,4%	36,7%	4,8%	75,6%	57,9%	92,4%	2,2%	2,0%	2,4%	مزونة
7110	3487	3623	1,3%	2,1%	0,5%	20,5%	37,2%	4,4%	75,5%	58,3%	92,0%	2,7%	2,4%	3,1%	رقاب
2848	1468	1380	1,4%	1,9%	0,9%	24,5%	42,6%	5,3%	71,9%	53,7%	91,2%	2,2%	1,7%	2,6%	اولاد حفوز
46370	23089	23281	1,4%	2,2%	0,5%	20,8%	36,8%	5,0%	75,2%	58,3%	92,0%	2,6%	2,7%	2,5%	الولاية
1249639	637391	612249	1,5%	2,1%	0,9%	24,9%	43,0%	6,0%	71,1%	52,3%	90,7%	2,6%	2,7%	2,4%	الوطني

2-2- الفئة العمرية للمسنين

تتقارب التركيبة العمرية للمسنين بين مختلف معتمديات ولاية سيدي بوزيد، علما وأن حوالي نصف المسنين تتجاوز أعمارهم الـ70 سنة. في المقابل، تتفاوت الفجوات بين الجنسين حسب الفئات العمرية للمسنين دون أن تتجاوز هذه الفجوة الـ5.4 نقاط على أقصى تقدير. وعموما نلاحظ في هذا الصدد، ارتفاع نسبة الرجال المسنين مقارنة بالنساء المسنات عند الفئة العمرية (80 سنة فما فوق)، حيث تصل الفجوة إلى حدود 5.4 نقطة لفائدتهم بمعتمدية سوق الجديد. بينما تنعكس الصورة عند الفئة العمرية (60-64 سنة)، حيث ترتفع نسبيا نسب النساء بهذه الشريحة العمرية مقارنة بالرجال دون أن تتعدى الفجوة بينهما حدود الـ4.1 نقاط كأقصى حد لفائدة النساء.



رسم 6-11: فجوات النوع الاجتماعي في التوزيع النسبي بين النساء والرجال (60 سنة فما فوق) حسب الفئة العمرية سنة 2014

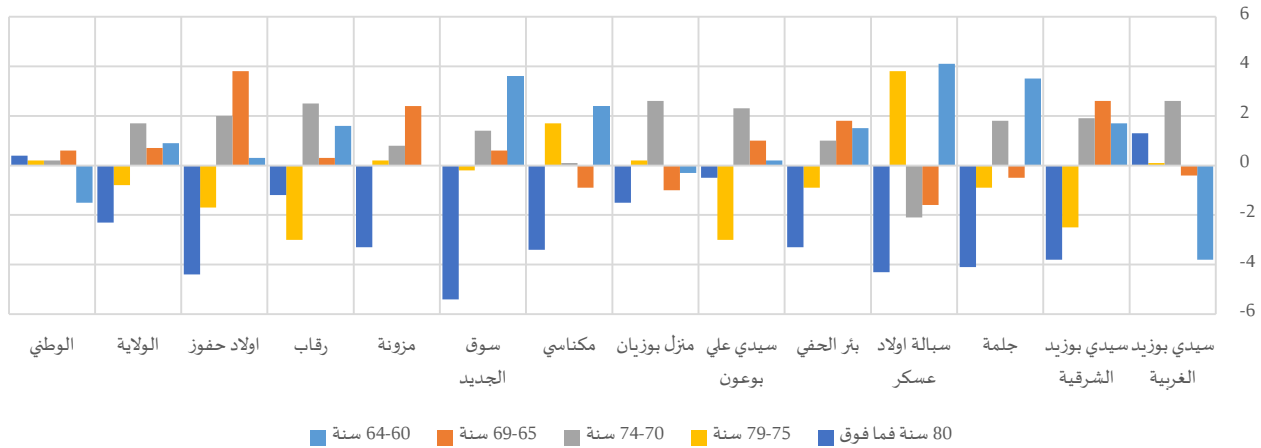

جدول 6-13: المسنين (60 سنة فما فوق) حسب الفئة العمرية سنة 2014

المجموع			التوزيع النسبي															
			80 سنة فما فوق			79-75 سنة			74-70 سنة			69-65 سنة			64-60 سنة			
المجموع	نساء	رجال	المجموع	نساء	رجال	المجموع	نساء	رجال	المجموع	نساء	رجال	المجموع	نساء	رجال	المجموع	نساء	رجال	
6854	3346	3508	16,3%	17,0%	15,7%	13,4%	13,4%	13,3%	15,5%	16,8%	14,2%	20,1%	19,9%	20,3%	34,7%	32,8%	36,6%	سيدي بوزيد الغربية
5670	2842	2828	20,6%	18,7%	22,5%	16,1%	14,8%	17,3%	17,2%	18,2%	16,3%	18,0%	19,3%	16,7%	28,1%	28,9%	27,2%	سيدي بوزيد الشرقية
4157	2094	2063	19,9%	17,9%	22,0%	16,6%	16,2%	17,1%	16,8%	17,7%	15,9%	15,6%	15,3%	15,8%	31,1%	32,8%	29,3%	جلمة
2108	1093	1015	20,8%	18,7%	23,0%	18,3%	20,1%	16,3%	17,3%	16,3%	18,4%	17,6%	16,8%	18,4%	26,0%	28,0%	23,9%	سيالة اولاد عسكر
3977	1967	2010	17,8%	16,2%	19,5%	16,4%	15,9%	16,8%	16,4%	16,9%	15,9%	19,7%	20,6%	18,8%	29,7%	30,5%	29,0%	بئر الحفي
2871	1403	1468	18,1%	17,8%	18,3%	14,4%	12,9%	15,9%	16,2%	17,4%	15,1%	19,8%	20,3%	19,3%	31,5%	31,6%	31,4%	سيدي علي بوعون
2748	1352	1396	18,3%	17,5%	19,0%	17,1%	17,2%	17,0%	17,1%	18,4%	15,8%	18,7%	18,2%	19,2%	28,8%	28,7%	29,0%	منزل بوزيان
2980	1513	1467	20,7%	19,1%	22,5%	17,9%	18,8%	17,1%	16,4%	16,4%	16,3%	16,9%	16,5%	17,4%	28,0%	29,2%	26,8%	مكناسي
2568	1316	1252	18,3%	15,7%	21,1%	16,5%	16,4%	16,6%	17,6%	18,3%	16,9%	18,5%	18,8%	18,2%	29,0%	30,8%	27,2%	سوق الجديد
2477	1207	1270	20,5%	18,8%	22,1%	15,1%	15,2%	15,0%	19,0%	19,4%	18,6%	17,5%	18,7%	16,3%	28,0%	28,0%	28,0%	مزونة
7110	3487	3623	19,5%	18,9%	20,1%	17,5%	16,0%	19,0%	15,3%	16,6%	14,1%	16,6%	16,8%	16,5%	31,0%	31,8%	30,2%	رقاب
2848	1468	1380	18,3%	16,2%	20,6%	15,8%	14,9%	16,6%	18,7%	19,7%	17,7%	17,4%	19,3%	15,5%	29,8%	29,9%	29,6%	اولاد حفوز
46370	23089	23281	19,0%	17,8%	20,1%	16,1%	15,7%	16,5%	16,6%	17,5%	15,8%	18,1%	18,4%	17,7%	30,2%	30,7%	29,8%	الولاية
1249639	637391	612249	15,8%	16,0%	15,6%	13,6%	13,7%	13,5%	16,9%	17,0%	16,8%	21,0%	21,3%	20,7%	32,7%	32,0%	33,5%	الوطني

3-2- الوضعية الاقتصادية للمسنين

وفقا لمصدر الدخل المصرح به، تبرز الفجوات بين الجنسين أساسا على مستوى الانتفاع بجراية تقاعد من عدمه وذلك على الصعيد الجهوي والمحلي على حد السواء. وقد بلغت نسبة مسنات ولاية سيدي بوزيد اللواتي لا ينتفعن بأية جراية 60.2%، نجد أن هذه النسبة لا تتجاوز 41.1% لدى الرجال المسنين. وتعمق الفجوة بين الجنسين في هذا الصدد على الصعيد المحلي لتتعدى 30 نقطة على غرار ما تشهده معتمدية المكناسي (31.5 نقطة). في المقابل، يتمتع 50.0% من الرجال المسنين بولاية سيدي بوزيد بجراية تقاعد مقابل 30.6% من النساء المسنات. وتعمق الفجوة بين الجنسين في الصدد بمعتمدية المكناسي أين تناهز 30.2 نقطة لفائدة الرجال.



رسم 6-12: فجوات النوع الاجتماعي في التوزيع النسبي بين النساء والرجال (60 سنة فما فوق) حسب مصدر الدخل سنة 2014

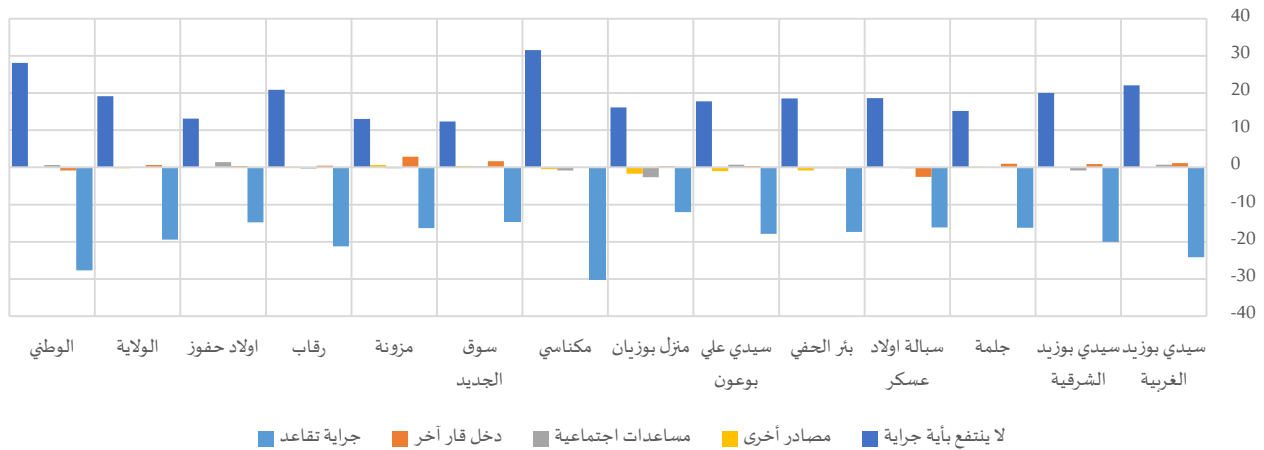

لكن تقارب الفجوات بين الجنسين حسب مصدر الدخل، لا يعكس الفوارق الحاصلة بين معتمديات ولاية سيدي بوزيد خاصة في نسب المسنات المنتفعات بجراحة تقاعد. في هذا الصدد، تراوحت نسب المسنات المنتفعات بجراحة تقاعد بين 23.5% (معتمدية سيدي بوزيد الشرقية) و 40.3% (معتمدية منزل بوزيان)، في حين كانت نسبة غير المنتفعات بأي جراحة بين 52.3% (معتمدية المزونة) و 67.2% (معتمدية أولاد حفوز).

جدول 6-14: المسنين (60 سنة فما فوق) حسب مصدر الدخل سنة 2014

المجموع	التوزيع النسبي																	
	لا يتنفع بأية جراحة			مصادر أخرى			مساعدات اجتماعية			دخل قار آخر			جراحة تقاعد					
	المجموع	نساء	رجال	المجموع	نساء	رجال	المجموع	نساء	رجال	المجموع	نساء	رجال	المجموع	نساء	رجال			
6854	3346	3508	45,5%	56,8%	34,7%	0,9%	0,9%	0,9%	3,7%	4,0%	3,3%	4,9%	5,5%	4,3%	45,0%	32,7%	56,8%	سيدي بوزيد الغربية
5670	2842	2828	55,8%	65,8%	45,8%	0,4%	0,4%	0,4%	4,1%	3,7%	4,5%	6,2%	6,7%	5,8%	33,5%	23,5%	43,5%	سيدي بوزيد الشرقية
4157	2094	2063	58,6%	66,1%	50,9%	0,2%	0,3%	0,1%	1,2%	1,1%	1,2%	6,5%	7,0%	6,0%	33,6%	25,5%	41,7%	جلمة
2108	1093	1015	53,9%	62,9%	44,3%	0,8%	0,9%	0,8%	1,6%	1,5%	1,7%	3,9%	2,7%	5,2%	39,7%	32,0%	48,1%	سبالة اولاد عسكر
3977	1967	2010	53,4%	62,7%	44,2%	1,0%	0,6%	1,4%	3,2%	3,1%	3,3%	4,1%	4,0%	4,2%	38,4%	29,6%	46,9%	بئر الحفي
2871	1403	1468	50,9%	60,0%	42,2%	0,6%	0,1%	1,1%	2,6%	2,9%	2,2%	4,0%	4,2%	3,8%	42,0%	32,8%	50,7%	سيدي علي بوعون
2748	1352	1396	42,5%	50,7%	34,6%	2,3%	1,5%	3,2%	5,7%	4,4%	7,0%	3,1%	3,2%	2,9%	46,4%	40,3%	52,3%	منزل بوزيان
2980	1513	1467	39,8%	55,3%	23,8%	0,9%	0,7%	1,2%	4,4%	4,0%	4,8%	3,5%	3,5%	3,5%	51,4%	36,5%	66,7%	مكناسي
2568	1316	1252	51,5%	57,5%	45,2%	2,3%	2,5%	2,1%	6,7%	6,8%	6,5%	4,1%	4,9%	3,2%	35,5%	28,3%	43,0%	سوق الجديد
2477	1207	1270	45,6%	52,3%	39,3%	0,5%	0,8%	0,2%	0,9%	0,8%	1,0%	5,7%	7,2%	4,3%	47,3%	38,9%	55,2%	مزونة
7110	3487	3623	49,3%	59,9%	39,0%	0,5%	0,6%	0,4%	4,4%	4,2%	4,5%	4,2%	4,4%	3,9%	41,7%	30,9%	52,1%	رقاب
2848	1468	1380	60,8%	67,2%	54,1%	0,2%	0,2%	0,3%	1,7%	2,4%	1,0%	5,8%	6,0%	5,6%	31,4%	24,2%	39,0%	اولاد حفوز
46370	23089	23281	50,6%	60,2%	41,1%	0,8%	0,7%	0,9%	3,5%	3,4%	3,5%	4,8%	5,1%	4,5%	40,3%	30,6%	50,0%	الولاية
1249639	637391	612249	37,1%	50,9%	22,8%	0,5%	0,5%	0,5%	2,2%	2,5%	1,9%	3,6%	3,2%	4,0%	56,6%	43,0%	70,7%	الوطني

4-2- كفاءة المسنين

بلغ عدد المسنين المكفولين من قبل أحد الأقارب بولاية سيدي بوزيد حوالي 8.6 ألف مسن، 68.3% منهم من النساء. ويعزو ذلك للوضعية الاجتماعية للمسنات حيث أن نسبة كبيرة منهن هن من الأراذل.

بالتوازي، ترتفع نسبة الكفالة في صفوف النساء المسنات مقارنة بالرجال لتبلغ الفجوة بين الجنسين 14.0 نقطة على المستوى الجهوي و19.3 نقطة كأقصى حد على المستوى المحلي (بمعتمدية أولاد حفوز)، في حين تنقلص الفجوة نسبيا بمعتمدية منزل بوزيان ومعتمدية سيدي علي بوعون أين فاقت نسبة الكفالة في صفوف النساء النسبة المسجلة لدى الرجال ب10.2 نقطة و0 نقطة على التوالي.

رسم 6-13: فجوات النوع الاجتماعي في نسب الكفالة بين النساء والرجال (60 سنة فما فوق) سنة 2014

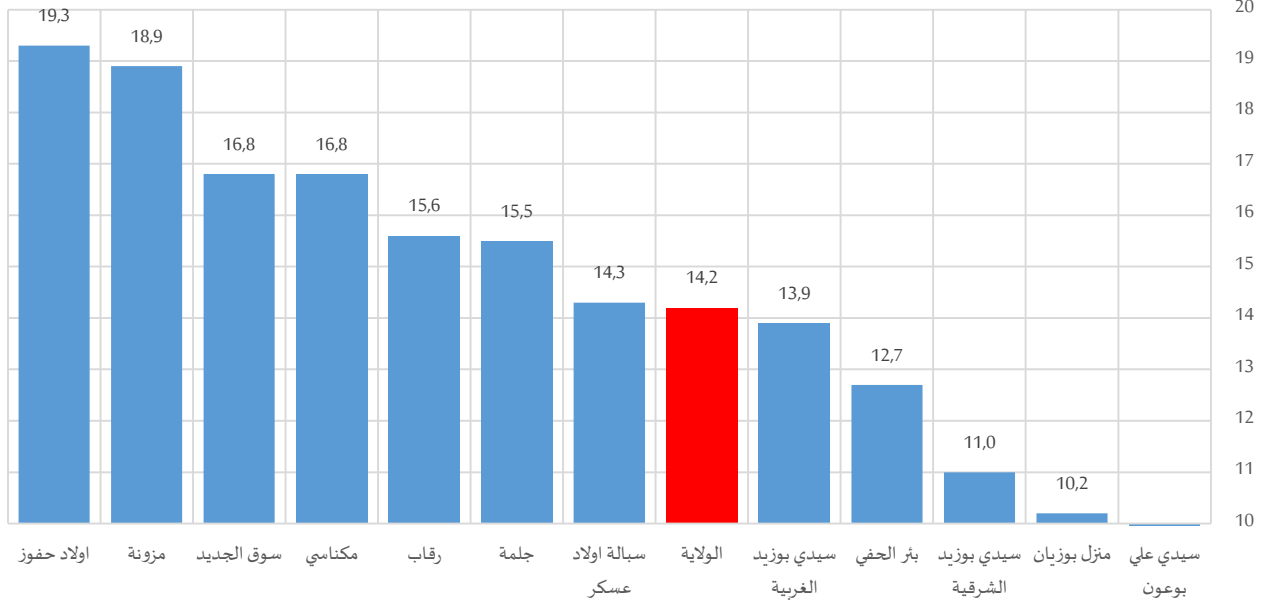

وتبعاً لعدة ظوابط اجتماعية منها وديمغرافية، تتفاوت نسب كفالة المسنات من معتمدية إلى أخرى، حيث تراوحت هذه النسبة بين 18.5% (بمعتمدية سيدي علي بوعون) و37.2% (بمعتمدية بئر مزونة).

جدول 6-15: المسنين (60 سنة فما فوق) المكفولين من قبل أحد الأقارب سنة 2014

المجموع	نسبة الكفالة		عدد المسنين المكفولين من قبل أحد الأقارب			
	نساء	رجال	المجموع	نساء	رجال	
17,5%	24,6%	10,7%	1199	823	375	سيدي بوزيد الغربية
15,6%	21,1%	10,1%	885	600	286	سيدي بوزيد الشرقية
23,6%	31,3%	15,8%	980	655	325	جملة
13,5%	20,4%	6,1%	284	222	62	سيالة اولاد عسكر
18,6%	25,0%	12,3%	738	491	248	بئر الحفي
14,5%	18,5%	10,7%	415	259	157	سيدي علي بوعون
16,5%	21,7%	11,5%	454	293	161	منزل بوزيان
20,4%	28,7%	11,9%	609	434	174	مكناسي
20,3%	28,5%	11,7%	521	375	146	سوق الجديد
27,5%	37,2%	18,3%	682	449	233	مزونة
21,2%	29,1%	13,5%	1504	1014	490	رقاب
21,4%	30,7%	11,4%	608	451	157	اولاد حفوز
19,2%	26,3%	12,1%	8881	6067	2813	الولاية
23,5%	34,2%	12,3%	293396	218151	75244	الوطني