

فجوات النوع

الاجتماعي

من واقع بيانات التعداد العام للسكان والسكنى لسنة 2014

ولاية سوسة



تعمل مؤشرات النوع الاجتماعي على عكس قضايا النوع الاجتماعي والفروقات في المجتمع، فهي إحصاءات مجعولة لجمع معلومات عن القضايا التي من الممكن أن تتواجد فيها فروقات بين الجنسين ولاستخدامها كأدوات لبيان حالة المساواة بين الجنسين وتمكين المرأة، وكأدوات لمساءلة الحكومات بمدى تمسكها بالالتزامات الدولية القائمة على ادماج منظور النوع الاجتماعي في جميع سياسات التنمية وتعزيز تمكين المرأة. وعليه، تبرز ضرورة إنتاج هذه الإحصاءات من أجل تتبع التقدم، ورصده، وتقييم السياسات والبرامج في الغرض.

ومن هذا المنطلق وحرصاً منه على أهمية تطوير إحصاءات النوع الاجتماعي على المستوى الجهوي، شرع المعهد الوطني للإحصاء، وبالتعاون مع هيئة الأمم المتحدة للمرأة، في تحليل نتائج التعداد العام للسكان والسكنى لسنة 2014 حسب مقارنة النوع الاجتماعي على مستوى الولايات في إطار توفير معلومات ومؤشرات عن أوضاع المرأة تساعد المخططين وصانعي القرارات في تشخيص وتسليط الضوء على واقع المرأة خاصة بعد الثورة، وفي رسم السياسات المستقبلية ووضع البرامج التنموية المختلفة بهدف تقليص الفجوة بين الجنسين من جهة، وتمكين المرأة والنهوض بها على الصعيد الجهوي والمحلي من جهة أخرى.

وتنبني الفلسفة العامة في المنهجية المتبعة بهذا التقرير، في احتساب الفجوات بين النساء والرجال على مستوى الولاية وعلى مستوى المعتمديات التابعة لها بخصوص نفس المؤشر باختلاف المتغيرات التابعة له. وتمكن هذه المنهجية من رصد مواطن التفاوت ومن إبراز مدى وحجم هذا التفاوت بين الجنسين على المستوى الجهوي والمحلي بحساب النقاط.

هذا التقرير "تحليل معطيات التعداد العام للسكان والسكنى لسنة 2014 حسب مقارنة النوع الاجتماعي على مستوى ولاية سوسة" هو الأول من نوعه بالرجوع إلى التعدادات التي تم القيام بها في تونس. وهو يمثل امتداداً للتقرير الوطني الذي تم نشره في أفريل 2016. وهذا التقرير هو ثمرة اتفاقية شراكة بين المعهد الوطني للإحصاء وهيئة الأمم المتحدة للمرأة لتطوير إحصاءات النوع الاجتماعي.

الفهرس

6	قائمة الجداول
9	قائمة الرسوم
12	قائمة الخرائط
13	الملخص التنفيذي
16	أهم المؤشرات الإحصائية
18	المفاهيم والمصطلحات الرئيسية
20	المحور الأول: الخصائص الديمغرافية حسب النوع الاجتماعي
21	1- الهيكلية العمرية للسكان
23	2- الحالة المدنية للسكان
24	2-1- العزاب
26	2-2- المتزوجين
27	2-3- المرملين
28	2-4- المطلقين
29	3- الانجاب
29	3-1- متوسط عدد المواليد أحياء لكل امرأة في سنّ الإنجاب
31	3-2- متوسط عدد المواليد أحياء لكل امرأة متزوجة أو أرملة أو مطلقة
32	3-3- متوسط العمر عند أول زواج
33	3-4- الزواج قبل سن 18 سنة
36	4- الخصائص الديمغرافية لرئيس الأسرة
37	4-1- الفئة العمرية لرئيس الأسرة
38	4-2- رئيس الأسرة وعدد أفرادها
40	المحور الثاني: المساواة بين الجنسين في الحصول على المعرفة
40	1- التمدرس
40	1-1- الفئة العمرية 3-5 سنوات
42	1-2- الفئة العمرية 6-14 سنة
43	1-3- الفئة العمرية 17-24 سنة
44	2- فرص الاستفادة من خدمات المؤسسات التعليمية من خلال توزيع متكافئ للخارطة المدرسية
44	2-1- مؤسسات ما قبل الدراسة
45	2-2- المدارس الإبتدائية
47	2-3- المدارس الإعدادية
48	3- فرص الاستفادة من خدمات المؤسسات التعليمية من خلال توفير ظروف تنقل متكافئة
51	4- التحصيل العلمي والتكنولوجي والثقافي
51	4-1- التحصيل العلمي



- 60-2-4 استعمال وسائل تكنولوجيا المعلومات والاتصال (3 سنوات فما فوق)
- المحور الثالث: مشاركة المرأة في النشاط الاقتصادي ومكانتها في القوة العاملة 64
- 1- السكان المشتغلون (15 سنة فما فوق) 66
- 1-1-1 المشتغلون حسب الحالة المدنية 66
- 2-1-1 المشتغلون حسب المستوى التعليمي 67
- 3-1-1 المشتغلون حسب الفئة العمرية 69
- 4-1-1 المشتغلون حسب قطاع التشغيل 70
- 5-1-1 المشتغلون حسب المهنة 71
- 6-1-1 المشتغلون حسب الوضعية المهنية 73
- 7-1-1 المشتغلون حسب طبيعة العمل 73
- 8-1-1 المشتغلون حسب مدة عقد العمل 74
- 2- السكان العاطلين (15 سنة فما فوق) 76
- 1-1-2 البطالة حسب الحالة المدنية 76
- 2-2-2 البطالة حسب المستوى التعليمي 77
- 3-2-2 البطالة حسب الفئة العمرية 78
- 4-2-2 مدة البطالة 78
- 3- الوضعية الاقتصادية لرئيس الأسرة 80
- 4- النوع الاجتماعي والتغطية الاجتماعية 81
- 1-1-4 التغطية الاجتماعية حسب الوضعية المهنية 83
- 2-2-4 التغطية الاجتماعية حسب مدة عقد العمل 85
- 5- ظروف التنقل للشغل 87
- المحور الرابع: تكافؤ فرص التمتع بالخدمات الصحية بين الجنسين 90
- 1- الوصول للمؤسسات الصحية 90
- 1-1-1 البعد عن أقرب مستشفى محلي 90
- 2-2-1 البعد عن أقرب مستوصف أو مركز صحي 92
- 2- التغطية الصحية 94
- المحور الخامس: التحرك والهجرة حسب النوع الاجتماعي 97
- 1- الهجرة الداخلية بين المعتمديات 97
- 2- الهجرة الخارجية 98
- المحور السادس: النوع الاجتماعي والمسنين وذوي الاحتياجات الخصوصية 100
- 1- الأشخاص ذوي الصعوبات 100
- 1-1-1 الفئة العمرية 101
- 2-2-1 درجة الصعوبة 103
- 3-3-1 نوع الإعاقة 104
- 4-1-1 إمتلاك بطاقة إعاقة 106



- 110..... 5-1- الإدماج الدراسي
- 111..... 6-1- الإدماج في سوق الشغل
- 113..... 2- المسنين
- 114..... 1-2- الحالة المدنية للمسنين
- 115..... 2-2- الفئة العمرية للمسنين
- 116..... 3-2- الوضعية الاقتصادية للمسنين
- 118..... 4-2- كفاءة المسنين



قائمة الجداول

- جدول 1-1: توزيع السكان ومعدل الرجالة سنة 2014..... 20
- جدول 2-1: هيكلية السكان حسب الفئة العمرية سنة 2014..... 22
- جدول 3-1: متوسط العمر والعمر الوسيط سنة 2014..... 23
- جدول 4-1: السكان (15 سنة فما فوق) حسب الحالة المدنية سنة 2014..... 24
- جدول 5-1: العزاب (15 سنة فما فوق) حسب الفئة العمرية سنة 2014..... 25
- جدول 6-1: نسب العزاب (15 سنة فما فوق) حسب الفئة العمرية سنة 2014..... 25
- جدول 7-1: المتزوجين (15 سنة فما فوق) حسب الفئة العمرية سنة 2014..... 26
- جدول 8-1: نسب المتزوجين (15 سنة فما فوق) حسب الفئة العمرية سنة 2014..... 26
- جدول 9-1: المرملين (15 سنة فما فوق) حسب الفئة العمرية سنة 2014..... 27
- جدول 10-1: نسب المرملين (15 سنة فما فوق) حسب الفئة العمرية سنة 2014..... 27
- جدول 11-1: المطلقين (15 سنة فما فوق) حسب الفئة العمرية سنة 2014..... 28
- جدول 12-1: نسب المطلقين (15 سنة فما فوق) حسب الفئة العمرية سنة 2014..... 29
- جدول 13-1: متوسط عدد المواليد أحياء لكل امرأة في سن الإنجاب حسب الفئة العمرية سنة 2014..... 30
- جدول 14-1: متوسط عدد المواليد أحياء لكل امرأة في سن الإنجاب حسب المستوى التعليمي سنة 2014..... 30
- جدول 15-1: متوسط عدد المواليد أحياء لكل امرأة متزوجة أو أرملة أو مطلقة حسب الفئة العمرية سنة 2014..... 31
- جدول 16-1: متوسط عدد المواليد أحياء لكل امرأة متزوجة أو أرملة أو مطلقة حسب المستوى التعليمي سنة 2014..... 32
- جدول 17-1: متوسط عمر المرأة عند أول زواج حسب الفئة العمرية إلى غاية 2014..... 32
- جدول 18-1: متوسط عمر المرأة عند أول زواج حسب المستوى التعليمي إلى غاية 2014..... 33
- جدول 19-1: المتزوجات قبل سن 18 سنة حسب الفئة العمرية سنة 2014..... 34
- جدول 20-1: نسب الزواج قبل سن 18 سنة حسب الفئة العمرية سنة 2014..... 35
- جدول 21-1: المتزوجات قبل سن 18 سنة حسب المستوى التعليمي سنة 2014..... 35
- جدول 22-1: نسب الزواج قبل سن 18 سنة حسب المستوى التعليمي سنة 2014..... 36
- جدول 23-1: رؤساء الأسر حسب الفئة العمرية سنة 2014..... 38
- جدول 24-1: رؤساء الأسر حسب عدد أفراد الأسرة سنة 2014..... 39
- جدول 1-2: الأطفال (3-5 سنوات) المزاولين لمرحلة ما قبل الدراسة سنة 2014..... 40
- جدول 2-2: تمدريس الأطفال (6-14 سنة) سنة 2014..... 42
- جدول 3-2: تمدريس الشباب (17-24 سنة) سنة 2014..... 44
- جدول 4-2: الأطفال (3-5 سنة) دون المزاولين للابتدائي حسب المسافة الفاصلة بين المسكن وأقرب مؤسسة ما قبل الدراسة سنة 2014..... 45
- جدول 5-2: الأطفال (6-14 سنة) دون المزاولين للإعدادي حسب المسافة الفاصلة بين المسكن وأقرب مدرسة ابتدائية سنة 2014..... 46
- جدول 6-2: الأطفال (12-17 سنة) دون المزاولين للثانوي حسب المسافة الفاصلة بين المسكن وأقرب مدرسة اعدادية سنة 2014..... 47
- جدول 7-2: المتدربين حسب المعتمديات والمدة الزمنية المستغرقة للتنقل من المسكن لمقر الدراسة خلال 2014..... 48
- جدول 8-2: المتدربين حسب وسيلة النقل الأساسية المستعملة للتنقل من المسكن لمقر الدراسة خلال 2014..... 50
- جدول 9-2: السكان (10 سنوات فما فوق) حسب المستوى التعليمي سنة 2014..... 51
- جدول 10-2: رؤساء الأسر حسب المستوى التعليمي سنة 2014..... 53
- جدول 11-2: نسبة الأمية (10 سنوات فما فوق) حسب الفئة العمرية سنة 2014..... 54
- جدول 12-2: الأميين (10 سنوات فما فوق) حسب الفئة العمرية سنة 2014..... 55
- جدول 13-2: أصحاب الشهادات حسب نوع الشهادة سنة 2014..... 56
- جدول 14-2: أصحاب شهادات التعليم العالي حسب الاختصاص سنة 2014..... 58
- جدول 15-2: أصحاب شهادات التكوين حسب الاختصاص سنة 2014..... 59



- جدول 2-16: نسبة استعمال الحاسوب (3 سنوات فما فوق) حسب الفئة العمرية سنة 2014..... 61
- جدول 2-17: مستعملي الحاسوب (3 سنوات فما فوق) حسب الفئة العمرية سنة 2014..... 61
- جدول 2-18: نسبة استعمال الانترنت (3 سنوات فما فوق) حسب الفئة العمرية سنة 2014..... 63
- جدول 2-19: مستعملي الانترنت (3 سنوات فما فوق) حسب الفئة العمرية سنة 2014..... 63
- جدول 3-1: السكان (15-24 سنة) حسب الوضعية الاقتصادية سنة 2014..... 64
- جدول 3-2: الناشطين (15 سنة فما فوق) ونسب النشاط سنة 2014..... 65
- جدول 3-3: المشتغلين (15 سنة فما فوق) حسب الحالة المدنية سنة 2014..... 67
- جدول 3-4: المشتغلين (15 سنوات فما فوق) حسب المستوى التعليمي سنة 2014..... 68
- جدول 3-5: المشتغلين (15 سنة فما فوق) حسب الفئة العمرية سنة 2014..... 69
- جدول 3-6: المشتغلين (15 سنوات فما فوق) حسب قطاع التشغيل سنة 2014..... 70
- جدول 3-7: المشتغلين (15 سنوات فما فوق) حسب المهنة سنة 2014..... 72
- جدول 3-8: المشتغلين (15 سنوات فما فوق) حسب الوضعية المهنية سنة 2014..... 73
- جدول 3-9: المشتغلين (15 سنوات فما فوق) حسب طبيعة العمل سنة 2014..... 74
- جدول 3-10: المشتغلين (15 سنوات فما فوق) حسب مدة عقد العمل سنة 2014..... 75
- جدول 3-11: نسبة البطالة (15 سنوات فما فوق) حسب الحالة المدنية سنة 2014..... 76
- جدول 3-12: نسبة البطالة (15 سنة فما فوق) حسب المستوى التعليمي سنة 2014..... 77
- جدول 3-13: نسبة البطالة (15 سنة فما فوق) حسب الفئة العمرية سنة 2014..... 78
- جدول 3-14: العاطلين (15 سنة فما فوق) حسب مدة البطالة سنة 2014..... 79
- جدول 3-15: رؤساء الأسر حسب الوضعية الاقتصادية سنة 2014..... 80
- جدول 3-16: رؤساء الأسر المشتغلين حسب الوضعية المهنية سنة 2014..... 81
- جدول 3-17: المشتغلين (18-59 سنة) حسب نوعية التغطية الاجتماعية سنة 2014..... 82
- جدول 3-18: المشتغلين (18-59 سنة) المنخرطين حسب الوضعية المهنية سنة 2014..... 84
- جدول 3-19: المشتغلين (18-59 سنة) غير المنخرطين حسب الوضعية المهنية سنة 2014..... 85
- جدول 3-20: المشتغلين (18-59 سنة) المنخرطين حسب مدة عقد العمل سنة 2014..... 86
- جدول 3-21: المشتغلين (18-59 سنة) غير المنخرطين حسب مدة عقد العمل سنة 2014..... 87
- جدول 3-22: المشتغلين (15 سنة فما فوق) حسب المدة الزمنية المستغرقة للتنقل من المسكن لمقر العمل سنة 2014..... 88
- جدول 3-23: المشتغلين (15 سنة فما فوق) حسب وسيلة النقل الأساسية المستعملة للتنقل من المسكن لمقر العمل سنة 2014..... 89
- جدول 4-1: السكان حسب المسافة الفاصلة بين المسكن وأقرب مستشفى محلي سنة 2014..... 90
- جدول 4-2: نسبة السكان الذين تفوق المسافة الفاصلة بين المسكن وأقرب مستشفى محلي (6 كلم أو أكثر) حسب الفئة العمرية سنة 2014..... 91
- جدول 4-3: السكان حسب المسافة الفاصلة بين المسكن وأقرب مستوصف أو مركز صحي سنة 2014..... 92
- جدول 4-4: نسبة السكان الذين تفوق المسافة الفاصلة بين المسكن وأقرب مستوصف أو مركز صحي (6 كلم أو أكثر) حسب الفئة العمرية سنة 2014..... 93
- جدول 4-5: نسب التغطية الصحية حسب الفئة العمرية سنة 2014..... 95
- جدول 4-6: السكان حسب نوعية التغطية الصحية سنة 2014..... 96
- جدول 5-1: الهجرة الداخلية بين المعتمديات خلال 2009-2014..... 97
- جدول 5-2: توزيع المهاجرين حسب معتمدية الإقامة سنة 2014 والسبب الرئيسي للهجرة الداخلية خلال 2009-2014..... 98
- جدول 5-3: الهجرة الخارجية خلال 2009-2014..... 99



- جدول 4-5: توزيع المهاجرين حسب معتمدية الإقامة سنة 2014 والسبب الرئيسي للهجرة الخارجية خلال 2009-2014..... 99
- جدول 6-1: نسبة معاناة الصعوبات حسب الفئة العمرية سنة 2014..... 101
- جدول 6-2: ذوي الصعوبات حسب الفئة العمرية سنة 2014..... 102
- جدول 6-3: ذوي الصعوبات حسب درجة الصعوبة سنة 2014..... 103
- جدول 6-4: ذوي الصعوبات حسب نوع الإعاقة سنة 2014..... 105
- جدول 6-5: نسبة إمتلاك بطاقة إعاقة لدى ذوي الصعوبات حسب الفئة العمرية سنة 2014..... 107
- جدول 6-6: ذوي الصعوبات المالكين لبطاقة إعاقة حسب الفئة العمرية سنة 2014..... 107
- جدول 6-7: نسبة ذوي الصعوبات المالكين لبطاقة إعاقة حسب نوع الإعاقة سنة 2014..... 108
- جدول 6-8: ذوي الصعوبات المالكين لبطاقة إعاقة حسب نوع الإعاقة سنة 2014..... 109
- جدول 6-9: نسبة التمدرس لدى ذوي الصعوبات (6-24 سنة) حسب الفئة العمرية سنة 2014..... 111
- جدول 6-10: البطالة لدى ذوي الصعوبات (15 سنة فما فوق) سنة 2014..... 112
- جدول 6-11: المسنين (60 سنة فما فوق) ونسبة الإعالة سنة 2014..... 113
- جدول 6-12: المسنين (60 سنة فما فوق) حسب الحالة المدنية سنة 2014..... 115
- جدول 6-13: المسنين (60 سنة فما فوق) حسب الفئة العمرية سنة 2014..... 116
- جدول 6-14: المسنين (60 سنة فما فوق) حسب مصدر الدخل سنة 2014..... 117
- جدول 6-15: المسنين (60 سنة فما فوق) المكفولين من قبل أحد الأقارب سنة 2014..... 118

قائمة الرسوم

- رسم 1-1: فجوات النوع الإجتاعى فى التوزع النسبى بىن النساء والرجال حسب الفئة العمرىة سنة 2014..... 21
- رسم 2-1: فجوات النوع الإجتاعى فى التوزع النسبى بىن النساء والرجال حسب الحالة المدينىة سنة 2014..... 24
- رسم 3-1: متوسط عدد المواليد أحياء لكل امرأة فى سنّ الإنجاب سنة 2014..... 29
- رسم 4-1: متوسط عدد المواليد أحياء لكل امرأة متزوجة أو أرملة أو مطلقة سنة 2014..... 31
- رسم 5-1: نسب الزواج قبل سن 18 سنة حسب الفئة العمرىة سنة 2014..... 34
- رسم 6-1: نسب الزواج قبل سن 18 سنة حسب المستوى التعللىى سنة 2014..... 36
- رسم 7-1: فجوات النوع الإجتاعى فى التوزع النسبى بىن النساء والرجال رؤساء الأسر حسب الفئة العمرىة سنة 2014..... 38
- رسم 8-1: فجوات النوع الإجتاعى فى التوزع النسبى بىن النساء والرجال رؤساء الأسر حسب عدد أفراد الأسرة سنة 2014..... 39
- رسم 1-2: فجوات النوع الإجتاعى فى التوزع النسبى بىن الفتىات والفتيان (3-5 سنوات) دون المزاولين للإبتدائى حسب المسافة الفاصلة بىن المسكن وأقرب مؤسسة ما قبل الدراسة سنة 2014..... 45
- رسم 2-2: فجوات النوع الإجتاعى فى التوزع النسبى بىن الفتىات والفتيان (6-14 سنة) دون المزاولين للإعدادى حسب المسافة الفاصلة بىن المسكن وأقرب مدرسة ابتدائىة سنة 2014..... 46
- رسم 3-2: فجوات النوع الإجتاعى فى التوزع النسبى بىن الفتىات والفتيان (12-17 سنة) دون المزاولين للثانوى حسب المسافة الفاصلة بىن المسكن وأقرب مدرسة إعدادىة سنة 2014..... 47
- رسم 4-2: فجوات النوع الإجتاعى فى التوزع النسبى بىن الفتىات والفتيان المتدرسىن حسب المدة الزمنىة المستغرقة للتنقل من المسكن لمقر الدراسة سنة 2014..... 49
- رسم 5-2: فجوات النوع الإجتاعى فى التوزع النسبى بىن الفتىات والفتيان المتدرسىن حسب وسىلة النقل الأساسىة المستعملة للتنقل من المسكن لمقر الدراسة سنة 2014..... 49
- رسم 6-2: فجوات النوع الإجتاعى فى التوزع النسبى بىن الفتىات والفتيان من الفئة العمرىة (10 سنوات فما فوق) حسب المستوى التعللىى سنة 2014..... 52
- رسم 7-2: فجوات النوع الإجتاعى فى التوزع النسبى بىن رئىسات ورؤساء الأسر حسب المستوى التعللىى سنة 2014..... 52
- رسم 8-2: فجوات النوع الإجتاعى فى نسب الأمىة (10 سنوات فما فوق) بىن النساء والرجال حسب الفئة العمرىة سنة 2014..... 54
- رسم 9-2: فجوات النوع الإجتاعى فى التوزع النسبى بىن النساء والرجال الأمىين (10 سنوات فما فوق) حسب الفئة العمرىة سنة 2014..... 55
- رسم 10-2: فجوات النوع الإجتاعى فى التوزع النسبى بىن النساء والرجال أصحاب الشهادت حسب نوع الشهادة سنة 2014..... 56
- رسم 11-2: فجوات النوع الإجتاعى فى التوزع النسبى بىن النساء والرجال أصحاب شهادت التعللىى العالى حسب الاختصاص سنة 2014..... 57
- رسم 12-2: فجوات النوع الإجتاعى فى التوزع النسبى بىن النساء والرجال أصحاب شهادت التكوىن حسب الاختصاص سنة 2014..... 59
- رسم 13-2: فجوات النوع الإجتاعى فى نسبة استعمال الحاسوب (3 سنوات فما فوق) بىن النساء والرجال سنة 2014..... 60
- رسم 14-2: فجوات النوع الإجتاعى فى نسبة استعمال الحاسوب (3 سنوات فما فوق) بىن النساء والرجال حسب الفئة العمرىة سنة 2014..... 60
- رسم 15-2: فجوات النوع الإجتاعى فى نسبة استعمال الانترنت (3 سنوات فما فوق) بىن النساء والرجال سنة 2014..... 62
- رسم 16-2: فجوات النوع الإجتاعى فى نسبة استعمال الانترنت (3 سنوات فما فوق) بىن النساء والرجال حسب الفئة العمرىة سنة 2014..... 62
- رسم 1-3: فجوات النوع الإجتاعى فى التوزع النسبى بىن النساء والرجال (15-24 سنة) حسب الوضىة الإقتصادىة سنة 2014..... 65
- رسم 2-3: فجوات النوع الإجتاعى فى التوزع النسبى بىن النساء والرجال المشتغلين (15 سنة فما فوق) حسب الحالة المدينىة سنة 2014..... 66
- رسم 3-3: فجوات النوع الإجتاعى فى التوزع النسبى بىن النساء والرجال المشتغلين (15 سنة فما فوق) حسب المستوى التعللىى سنة 2014..... 68
- رسم 4-3: فجوات النوع الإجتاعى فى التوزع النسبى بىن النساء والرجال المشتغلين (15 سنة فما فوق) حسب الفئة العمرىة سنة 2014..... 69
- رسم 5-3: فجوات النوع الإجتاعى فى التوزع النسبى بىن النساء والرجال المشتغلين (15 سنة فما فوق) حسب طبىعة العمل سنة 2014..... 74



- رسم 3-6: فجوات النوع الاجتماعي في التوزيع النسبي بين النساء والرجال المشتغلين (15 سنة فما فوق) حسب مدة عقد العمل سنة 2014
75.....
- رسم 3-7: فجوات النوع الاجتماعي في نسب البطالة بين النساء والرجال (15 سنة فما فوق) حسب الحالة المدنية سنة 2014.....
76.....
- رسم 3-8: فجوات النوع الاجتماعي في نسب البطالة بين النساء والرجال (15 سنة فما فوق) حسب المستوى التعليمي سنة 2014.....
77.....
- رسم 3-9: فجوات النوع الاجتماعي في نسب البطالة بين النساء والرجال (15 سنة فما فوق) حسب الفئة العمرية سنة 2014.....
78.....
- رسم 3-10: فجوات النوع الاجتماعي في التوزيع النسبي بين النساء والرجال العاطلين (15 سنة فما فوق) حسب مدة البطالة سنة 2014.....
79.....
- رسم 3-11: فجوات النوع الاجتماعي في التوزيع النسبي بين النساء والرجال رؤساء الأسر حسب الوضعية الاقتصادية سنة 2014.....
80.....
- رسم 3-12: فجوات النوع الاجتماعي في التوزيع النسبي بين النساء والرجال المشتغلين (18-59 سنة) المنخرطين حسب الوضعية المهنية سنة
2014.....
83.....
- رسم 3-13: فجوات النوع الاجتماعي في التوزيع النسبي بين النساء والرجال المشتغلين (18-59 سنة) غير المنخرطين حسب الوضعية المهنية
سنة 2014.....
84.....
- رسم 3-14: فجوات النوع الاجتماعي في التوزيع النسبي بين النساء والرجال المشتغلين (18-59 سنة) المنخرطين حسب مدة عقد العمل سنة
2014.....
85.....
- رسم 3-15: فجوات النوع الاجتماعي في التوزيع النسبي بين النساء والرجال المشتغلين (18-59 سنة) غير المنخرطين حسب مدة عقد العمل
سنة 2014.....
86.....
- رسم 3-16: فجوات النوع الاجتماعي في التوزيع النسبي بين النساء والرجال المشتغلين (15 سنة فما فوق) حسب المدة الزمنية المستغرقة
للتنقل من المسكن لمقر العمل سنة 2014.....
87.....
- رسم 3-17: فجوات النوع الاجتماعي في التوزيع النسبي بين النساء والرجال المشتغلين (15 سنة فما فوق) حسب وسيلة النقل الأساسية
المستعملة للتنقل من المسكن لمقر العمل سنة 2014.....
88.....
- رسم 4-1: فجوات النوع الاجتماعي في التوزيع النسبي بين النساء والرجال حسب المسافة الفاصلة بين المسكن وأقرب مستشفى محلي سنة
2014.....
90.....
- رسم 4-2: فجوات النوع الاجتماعي بين نسب النساء والرجال الذين تفوق المسافة الفاصلة بين المسكن وأقرب مستشفى محلي (6 كلم أو
أكثر) حسب الفئة العمرية سنة 2014.....
91.....
- رسم 4-3: فجوات النوع الاجتماعي في التوزيع النسبي بين النساء والرجال حسب المسافة الفاصلة بين المسكن وأقرب مستوصف أو مركز
صحي سنة 2014.....
92.....
- رسم 4-4: فجوات النوع الاجتماعي بين نسب النساء والرجال الذين تفوق المسافة الفاصلة بين المسكن وأقرب مستوصف أو مركز صحي (6
كلم أو أكثر) حسب الفئة العمرية سنة 2014.....
93.....
- رسم 4-5: فجوات النوع الاجتماعي في نسب التغطية الصحية بين النساء والرجال حسب الفئة العمرية سنة 2014.....
95.....
- رسم 4-6: فجوات النوع الاجتماعي في التوزيع النسبي بين النساء والرجال حسب نوعية التغطية الصحية سنة 2014.....
96.....
- رسم 5-1: صافي الهجرة الداخلية خلال 2009-2014.....
97.....
- رسم 5-2: صافي الهجرة الخارجية خلال 2009-2014.....
98.....
- رسم 6-1: فجوات النوع الاجتماعي في نسب معاناة الصعوبات بين النساء والرجال سنة 2014.....
101.....
- رسم 6-2: فجوات النوع الاجتماعي في التوزيع النسبي بين النساء والرجال ذوي الصعوبات حسب الفئة العمرية سنة 2014.....
102.....
- رسم 6-3: فجوات النوع الاجتماعي في التوزيع النسبي بين النساء والرجال ذوي الصعوبات حسب درجة الصعوبة سنة 2014.....
103.....
- رسم 6-4: فجوات النوع الاجتماعي في التوزيع النسبي بين النساء والرجال ذوي الصعوبات حسب نوع الإعاقة سنة 2014.....
104.....
- رسم 6-5: فجوات النوع الاجتماعي في نسب إمتلاك بطاقة إعاقة بين النساء والرجال من ذوي الصعوبات سنة 2014.....
106.....
- رسم 6-6: فجوات النوع الاجتماعي في نسب إمتلاك بطاقة إعاقة بين النساء والرجال من ذوي الصعوبات حسب الفئة العمرية سنة 2014
106.....



- رسم 6-7: فجوات النوع الاجتماعي في نسب إمتلاك بطاقة إعاقة بين النساء والرجال من ذوي الصعوبات حسب نوع الإعاقة سنة 2014. 109
- رسم 6-8: فجوات النوع الاجتماعي في نسب التمدرس بين النساء والرجال من ذوي الصعوبات حسب الفئة العمرية سنة 2014..... 111
- رسم 6-9: فجوات النوع الاجتماعي في نسب البطالة بين النساء والرجال من ذوي الصعوبات سنة 2014..... 112
- رسم 6-10: فجوات النوع الاجتماعي في التوزيع النسبي بين النساء والرجال (60 سنة فما فوق) حسب الحالة المدنية سنة 2014..... 115
- رسم 6-11: فجوات النوع الاجتماعي في التوزيع النسبي بين النساء والرجال (60 سنة فما فوق) حسب الفئة العمرية سنة 2014..... 116
- رسم 6-12: فجوات النوع الاجتماعي في التوزيع النسبي بين النساء والرجال (60 سنة فما فوق) حسب مصدر الدخل سنة 2014..... 117
- رسم 6-13: فجوات النوع الاجتماعي في نسب الكفالة بين النساء والرجال (60 سنة فما فوق) سنة 2014..... 118



قائمة الفرائط

- 21 خارطة 1-1: معدل الرجالة سنة 2014
- 37 خارطة 2-1: معدل الرجالة في صفوف رؤساء الأسر سنة 2014
- 41 خارطة 1-2: فجوات النوع الاجتماعي في نسب الالتحاق بمرحلة ما قبل الدراسة بين الفتيات والفتيان سنة 2014
- 43 خارطة 2-2: فجوات النوع الاجتماعي في نسب تـمدرس الأطفال (6-14 سنة) بين الفتيات والفتيان سنة 2014
- 66 خارطة 1-3: فجوات النوع الاجتماعي في نسب النشاط بين النساء والرجال سنة 2014
- 82 خارطة 2-3: فجوات النوع الاجتماعي في نسب التغطية الاجتماعية بين النساء والرجال المشغلين (18-59 سنة) سنة 2014
- 94 خارطة 1-4: فجوات النوع الاجتماعي في نسب التغطية الصحية بين النساء والرجال سنة 2014
- 100 خارطة 1-6: فجوات النوع الاجتماعي في نسب معاناة الصعوبات بين النساء والرجال سنة 2014
- 114 خارطة 2-6: فجوات النوع الاجتماعي في نسب الإعاقة بين النساء والرجال سنة 2014

الملخص التنفيذي

بخصوص التحصيل العلمي والمعرفي، لم تتجاوز الفجوة بين الجنسين في نسب التمدريس للفئات العمرية (3-5) سنوات و(6-14) سنة النقطة الواحدة على الصعيد الجهوي (مع وجود تفاوتات على الصعيد المحلي)، وقد بلغت في صفوف الفتيات 65.0% و96.7% على التوالي بولاية نابل، مقابل 55.3% و96.1% على التوالي وطنيا. وعرفت نسبة التمدريس (17-24) سنة ارتفاعا لدى الفتيات بفارق ناهز 7.4 نقطة مقارنة بالفتيان بنسبة 52.9%، وهي نسبة أفضل من المستوى الوطني (51.4%).

فيما يتعلق بالمستوى التعليمي للسكان (10 سنوات فما فوق)، تتضاعف الأمية في صفوف النساء مقارنة بالرجال حيث بلغت 18.8% و8.4% على التوالي. وتتعمق الفجوة بين الجنسين في صفوف رؤساء الأسر، حيث تصل نسبة الأمية لدى النساء رئيسات الأسر بولاية سوسة إلى حدود 43.6%، مقابل 12.2% فقط لدى الرجال.

وبخصوص استغلال واستعمال وسائل تكنولوجيا المعلومات والتي من شأنها أن تعكس المهارات والمكتسبات التقنية والمهنية لأصحابها، تشير بيانات التعداد تقارب في نسب استعمال الحاسوب ونسب استعمال الانترنت بين الجنسين مع تقدم طفيف لدى الرجال لا يتجاوز النقطتين على المستوى الجهوي بالنسبة للشريحة العمرية (3 سنوات فما فوق)، حيث بلغت هذه النسب في صفوف النساء (3 سنوات فما فوق) 50.3% و48.7% على التوالي.

بخصوص التمكين الاقتصادي للمرأة، لا تزال نسبة النساء النشيطات أقل بكثير من نسب الرجال النشيطين (34.0% مقابل 66.7% بولاية سوسة) على الصعيد الجهوي والمحلي. وبالرغم من ذلك ترتفع نسبة البطالة في صفوفهن إلى حدود 16.0% مقابل 9.1% فقط في صفوف الرجال. وتتفاقم البطالة في

على المستوى الديمغرافي، بلغ عدد سكان ولاية سوسة حوالي 674.8 ألف نسمة. وقد ناهز معدل الرجالة 1.01 مقابل 0.99 على المستوى الوطني. ويرتفع نسبيا مؤشر متوسط العمر لدى النساء (31 سنة) مقارنة بالرجال (30 سنة) دون أن يتجاوز الفرق بينهم السنيتين بكامل المعتمديات. كما عرف مؤشر العمر الوسيط نفس النسق حيث بلغ 29 سنة في صفوف النساء مقابل 28 سنة لدى الرجال.

بالنسبة للحالة المدنية، تكمن الفوارق بين الجنسين خاصة في نسب العزوبة ونسب الترميل حيث تبلغ النسب في صفوف النساء 32.5% و8.5% على التوالي مقابل 41.9% و0.9% على التوالي في صفوف الرجال على المستوى الجهوي. وتنسحب ظاهرة ترميل النساء وزواج الرجل بكامل المعتمديات بنسب متفاوتة.

وبلغ معدل المواليد أحياء لكل امرأة في سن الانجاب بولاية سوسة 1.33 مولودا، و0.07 مولودا للنساء (15-19 سنة). في المقابل، ناهز متوسط عدد المواليد الأحياء للنساء المتزوجات أو الأزامل أو المطلقات 2.30 مولودا، مقابل 2.33 مولودا على المستوى الوطني.

وبلغ معدل سن المرأة عند أول زواج بولاية سوسة حوالي 22 سنة. ويرتفع هذا المعدل بارتفاع المستوى التعليمي، حيث ناهز على الصعيد الجهوي 21 سنة لدى النساء عالى. من جهة أخرى، بلغ عدد المتزوجات قبل سن 18 سنة حوالي 14.6 ألف امرأة، لتناهز بذلك نسبة زواج النساء قبل سن 18 سنة بولاية نابل 8.5%.

وأمام الهيمنة الرجالية، بلغ معدل الرجالة في صفوف رؤساء الأسر 5.3 رجلا لكل امرأة رئيسة أسرة. وأبرزت البيانات أنّ 28.5% من رئيسات الأسر يعشن بمفردهن في حين لا تتعدى نسبة الرجال رؤساء الأسر ذات الفرد الواحد 4.1% على المستوى الجهوي.

الفترة 2009-2014. ومثل الزواج السبب الرئيسي لهجرة الرجال بين المعتمديات بـ 20.5% من مجموع أسباب الهجرة مقابل 29.9% بالنسبة للنساء. في المقابل، اضطرت 9.5% من النساء للتنقل إلى معتمدية أخرى بسبب العمل، الذي مثّل 20.3% من أسباب تغيير معتمدية الإقامة بالنسبة للرجال.

وسجلت الخماسية الأخيرة (2009-2014) ارتفاعا في عدد الرجال المغادرين للخارج من ولاية سوسة مقابل ارتفاع في عدد النساء الوافدات، حيث بلغ صافي الهجرة خلال هذه الفترة حوالي (-1.8) ألف لدى الرجال و0.5 ألف لدى النساء.

وتوزعت أسباب الهجرة للخارج لدى النساء بين أسباب عائلية (الزواج) وأسباب اقتصادية (العمل) وأسباب دراسية حيث مثلت 38.2% و31.6% و23.2% على التوالي. في حين هاجر 76.9% من الرجال للخارج من أجل العمل.

بخصوص الفئات الخصوصية، ناهز عدد الأشخاص ذوي الصعوبات بولاية سوسة 16.3 ألف شخص، لتبلغ بذلك نسبة معاناة الصعوبات 2.4% (مقابل 2.5% في صفوف الفتيات/النساء). لكن تمتلك 41.8% فقط من الفتيات/النساء ذوي الصعوبات بطاقة إعاقاة، مقابل 49.1% من الفتيات/الرجال.

بالنسبة للإدماج المدرسي لذوي الصعوبات بولاية نابل، لوحظ إقبال أكبر من قبل الفتيات مقارنة بالفتيان على مقاعد الدراسة حيث بلغت نسبة التمدرس لديهن للشريحة العمرية (6-14 سنة) و(15-24 سنة) 84.2% و44.6% على التوالي، في حين كانت هذه النسب في حدود 83.3% و29.8% على التوالي في صفوف الفتيان.

وفي إطار متابعة الإدماج الاقتصادي لهذه الفئات، ناهزت نسبة البطالة لدى النساء ذوي الصعوبات 17.2%، مسجلة بذلك ارتفاعا بـ 6.9 نقطة مقارنة بالرجال على المستوى الجهوي. وتبقى هذه النسبة جيدة إذا ما تمّ مقارنتها بالصعيد الوطني أين بلغت 24.1% في صفوفهن.

صفوف الشباب (15-29 سنة) بولاية سوسة، حيث تصل إلى حدود 25.0% لدى الفتيات وإلى 20.7% لدى الفتيان.

وتبعاً للمهمة الاقتصادية الموكولة عادة لرئيس الأسرة، تنخفض نسب البطالة في صفوفهم لكن تبقى مرتفعة في صفوف النساء رئيسات الأسر مقارنة بالرجال من خلال تسجيل 7.4% و3.1% على التوالي على الصعيد الجهوي. بالنسبة للمشاركة في مراكز القرار، لم تتجاوز نسبة النساء المشتغلات كمديرات وإطارات تسيير ووكيلات 2.8% من مجموع النساء المشتغلات، في حين تصل نسبهن على الصعيد الوطني إلى حدود 3.6%.

من جهة أخرى، ناهزت نسبة الانخراط بالصناديق الاجتماعية بولاية سوسة في صفوف المشتغلين (18-59 سنة) حوالي 72.9%، بفجوة بين الجنسين ناهزت 1.6 نقطة لصالح النساء، إذ بلغت نسبة الانخراط في صفوفهن 74.0% مقابل 72.9% لدى الرجال.

على المستوى الصحي، تتكافؤ نسبيا فرص الإلتحاق والوصول للمؤسسات الصحية بين الجنسين من خلال تقارب التوزيع الجغرافي لكليهما ونادرا ما تتجاوز الفجوات في توزيع النساء والرجال حسب المسافات النقطتين بكامل معتمديات ولاية سوسة.

وترتفع نسبة التغطية الصحية بولاية سوسة في صفوف النساء مقارنة بالرجال، حيث تتمتع 82.6% منهن بهذه التغطية مقابل 79.6% فقط من الرجال. لكن وفي حين ترتفع نسبة الرجال المتمتعين بالتغطية الصحية عن طريق الصناديق الاجتماعية التي ينتمون لها (53.2% من مجموع الرجال المشتغلين)، نجد أنّ أغلب النساء المشتغلات (37.7%) يتمتعن بالتغطية الصحية كأولي حق، أي يفارق 20.1 نقطة مقارنة بالرجال.

بالنسبة للتحرك والهجرة، بينت المعطيات تقارب صافي الهجرة الداخلية بين معتمديات ولاية سوسة لدى الجنسين من خلال تسجيل حوالي 6.1 ألف في صفوف النساء و7.3 ألف في صفوف الرجال خلال



بالنسبة للمسنين (60 سنة فما فوق)، فقد تمّ إحصاء قرابة 64.4 ألف مسن بولاية سوسة (51.9% منهم من النساء). وعرفت نسب الإعالة إرتفاعا نسبيا في صفوف النساء بـ15.2% مقابل 14.1% لدى الرجال.

وتوزعت مسنات ولاية سوسة أساسا بين من هن متزوجات (49.6%) ومن بقين مرملات (45.3%). في حين 90.8% من الرجال المسنين هم في حالة زواج. من جهة أخرى، تفتقر 50.3% من مسنات ولاية سوسة لوجود جارية أو مصدر مالي لتأمين ضروريات الحياة، في حين يعيش 26.0% فقط من المسنين الرجال دون أية جارية. من ذلك، نجد أنّ 35.7% من المسنات هنّ بكفالة أحد الأقارب، مقابل تدني هذه النسبة إلى حدود 14.8% في صفوف الرجال.

أهم المؤشرات الإحصائية

القيمة على مستوى الولاية			القيمة على المستوى الوطني			مؤشر أهداف التنمية المستدامة	المؤشر
المجموع	نساء	رجال	المجموع	نساء	رجال		
الخصائص الديمغرافية حسب النوع الاجتماعي							
674,8	336,0	338,8	10982,4	5510,2	5472,2		عدد السكان (بالألف)
1,01	-	-	0,99	-	-		معدل الرجالة
31	31	30	32	32	32		متوسط العمر (سنة)
29	29	28	30	30	29		العمر الوسيط (سنة)
37,2	32,5	41,9	36,8	32,5	41,2		نسبة العزاب (%)
56,5	56,7	56,4	56,8	56,7	57,0		نسبة المتزوجين (%)
4,7	8,5	0,9	5,1	9,0	1,2		نسبة المرمولين (%)
1,5	2,3	0,8	1,3	1,8	0,7		نسبة المطلقين (%)
1,33	-	-	1,33	-	-		متوسط عدد المواليد أحياء لكل امرأة في سن الإنجاب (مولود)
0,07	-	-	0,07	-	-	2-7-3	متوسط عدد المواليد أحياء لكل امرأة في سن (15-19 سنة) (مولود)
2,30	-	-	2,33	-	-		متوسط عدد المواليد أحياء لكل امرأة متزوجة أو أرملة أو مطلقة (مولود)
23	-	-	22	-	-		متوسط عمر المرأة عند أول زواج (سنة)
14657	-	-	317899	-	-		المتزوجات قبل سن 18 سنة (امرأة)
8,5	-	-	11,2	-	-	1-3-5	نسب زواج النساء قبل سن 18 سنة (%)
175,2	27,7	147,6	2771,2	400,8	2370,3		عدد رؤساء الأسر (بالألف)
5,3	-	-	5,9	-	-		معدل الرجالة في صفوف رؤساء الأسر
7,9	28,5	4,1	6,2	24,6	3,1		نسبة رؤساء الأسر ذات الفرد الواحد (%)
المساواة بين الجنسين في الحصول على المعرفة							
65,1	65,0	65,3	55,4	55,3	55,5	2-2-4	نسبة الالتحاق بمرحلة ما قبل الدراسة (%)
96,5	96,7	96,3	95,9	96,1	95,7		نسبة التمدريس (6-14 سنة) (%)
49,1	52,9	45,5	47,0	51,4	42,6	1-3-4	نسبة التمدريس (17-24 سنة) (%)
13,6	18,8	8,4	19,3	25,6	12,8	1-6-4	نسبة الأمية (10 سنوات فما فوق) (%)
17,2	43,6	12,2	24,7	55,6	19,5		نسبة الأمية لدى رؤساء الأسر (%)
51,2	50,3	52,0	45,1	45,0	45,2	1-4-4	نسبة استعمال الحاسوب (3 سنوات فما فوق) (%)
49,6	48,7	50,4	44,2	43,9	44,4	1-8-17	نسبة استعمال الانترنت (3 سنوات فما فوق) (%)
مشاركة المرأة في النشاط الاقتصادي ومكانتها في القوة العاملة							
20,6	21,9	19,2	27,4	29,6	25,2	1-6-8	نسبة الشباب (15-24 سنة) خارج دائرة التعليم والعمالة والتدريب (%)
50,2	34,0	66,7	46,5	28,2	65,5		نسبة النشاط (%)
1,1	0,5	1,4	1,7	0,7	2,1	2-2-9	نسبة المشتغلين في الصناعات المعملية (%)
2,8	-	-	3,6	-	-	2-5-5	نسبة النساء المديرات وإطارات التسيير والوكيلات (%)
11,5	16,0	9,1	14,8	22,5	11,4		نسبة البطالة (%)
22,5	25,0	20,7	30,2	36,4	26,4		نسبة البطالة (15-29 سنة) (%)
3,3	7,4	3,1	3,7	8,4	3,5		نسبة البطالة لدى رؤساء الأسر (%)
72,9	74,0	72,4	65,3	66,9	64,7		نسبة المشتغلين (18-59 سنة) المنخرطين بالصناديق الاجتماعية (%)
تكافؤ فرص التمتع بالخدمات الصحية بين الجنسين							
81,1	82,6	79,6	81,3	84,3	78,4	2-8-3	نسب التغطية الصحية (%)
45,0	36,6	53,2	33,9	23,7	44,1		نسبة السكان المتمتعين بالتغطية الصحية عن طريق الصناديق الاجتماعية (%)
27,6	37,7	17,6	36,3	51,5	21,0		نسبة السكان المتمتعين بالتغطية كأولي الحق (%)
التحرك والهجرة حسب النوع الاجتماعي							
13496	6128	7368	0	0	0		صافي الهجرة الداخلية بين المعتمديات خلال 2009-2014 (نسمة)
14,7	9,5	20,3	17,2	10,8	24,0		نسبة المهاجرين بين المعتمديات بسبب العمل خلال 2009-2014 (%)



25,4	29,9	20,5	25,5	30,8	19,9		نسبة المهاجرين بين المعتمديات بسبب الزواج خلال 2009-2014 (%)
4,9	4,6	5,2	5,9	5,2	6,6		نسبة المهاجرين بين المعتمديات بسبب الدراسة خلال 2009-2014 (%)
-1305	522	-1827	-22281	7956	-30237		صافي الهجرة الخارجية خلال 2009-2014 (نسمة)
68,1	31,6	76,9	73,4	32,3	81,6		نسبة المهاجرين للخارج بسبب العمل خلال 2009-2014 (%)
11,8	38,2	5,4	9,7	36,4	4,3		نسبة المهاجرين للخارج بسبب الزواج خلال 2009-2014 (%)
16,6	23,2	15,1	14,2	24,7	12,1		نسبة المهاجرين للخارج بسبب الدراسة خلال 2009-2014 (%)
النوع الاجتماعي والمسنين وذوي الاحتياجات الخصوصية							
2,4	2,5	2,3	2,2	2,2	2,2		نسبة معاناة الصعوبات (%)
16,3	8,6	7,8	241,2	119,1	122,0		السكان من ذوي الصعوبات (بالألف)
45,3	41,8	49,1	45,0	40,0	49,9		نسبة إمتلاك بطاقة إعاقة لدى ذوي الصعوبات (%)
83,7	84,2	83,3	70,6	72,3	69,1		نسبة التمدريس لدى ذوي الصعوبات (6-14 سنة) (%)
36,8	44,6	29,8	25,2	32,2	19,5		نسبة التمدريس لدى ذوي الصعوبات (15-24 سنة) (%)
12,6	17,2	10,3	17,0	24,1	14,3	2-5-8	نسبة البطالة لدى ذوي الصعوبات (%)
64,6	33,5	31,1	1249,6	637,3	612,2		عدد المسنين (60 سنة فما فوق) (بالألف)
14,6	15,2	14,1	17,7	17,8	17,6		نسبة الإعالة (%)
2,6	2,6	2,6	2,6	2,7	2,4		نسبة المسنين (60 سنة فما فوق) العزاب (%)
49,6	90,8	91,9	71,1	52,3	90,7		نسبة المسنين (60 سنة فما فوق) المتزوجين (%)
26,1	45,3	5,5	24,9	43,0	6,0		نسبة المسنين (60 سنة فما فوق) المرملين (%)
1,8	2,5	1,1	1,5	2,1	0,9		نسبة المسنين (60 سنة فما فوق) المطلقين (%)
28,9	41,2	15,6	37,1	50,9	22,8		نسبة المسنين (60 سنة فما فوق) غير المنتفعين بأية جراية (%)
25,6	35,7	14,8	23,5	34,2	12,3		نسبة المسنين (60 سنة فما فوق) المكفولين من قبل أحد الأقارب (%)

المفاهيم والمصطلحات الرئيسية

- ① معدل الرجالة**
هو عدد الرجال لكل امرأة من بين مجموع السكان.
- ① الأسرة**
هي مجموعة من الأشخاص تربطهم أو لا تربطهم صلة قرابة يعيشون تحت سقف نفس المسكن ويتناولون جل الوجبات الغذائية معا.
- ① رئيس الأسرة**
هو أحد أفراد الأسرة الذي يمثل المحور الأساسي للقرارات التي تؤخذ في خصوص أسرته ولا ينحصر هذا المفهوم في القوامة الاقتصادية أي القيام بمسؤولية توفير مداخيلها والانفاق عليها.
- ① الأمية**
حسب تعريف منظمة الأمم المتحدة للتربية والثقافة والعلوم (اليونسكو)، يُعرّف الشخص الأمي بأنه هو الشخص الذي لا يستطيع أن يقرأ ويكتب جملة بسيطة عن حياته اليومية.
- ① مرحلة ما قبل الدراسة**
يُستخدم التعليم قبل المدرسي أو التعليم ما قبل الدراسة في كثير من الدول ومنها الدول العربية وغالباً ما تتم بمستويين هما رياض الأطفال والدراسة التمهيديّة أو ما يسمي أيضا بالتمهيدي أو التحضيري. وتستقبل المؤسسات التعليمية الأطفال دون سن السادسة لتعليمهم بعض الأناشيد ولفظ الكلمات والتعداد ولا تخلو رياض الأطفال من دروس الرياضة والدروس الفنية.
- ① المستوى التعليمي**
هو المستوى الذي بلغه الفرد وقضى فيه على الأقل سنة أتمها بنجاح وإلا فإنّه يقع اعتباره من ذوي المستوى التعليم الذي يسبق ذلك. ويقع اعتماد أربع مستويات تعليمية في هذه النشرة:
- **المستوى العالي** وهو المستوى الجامعي الذي قضى فيه الفرد على الأقل سنة بنجاح،
- **المستوى الثانوي** أو ما يعادله وهو مستوى ما بين الابتدائية ودون الجامعي والذي قضى فيه الفرد على الأقل سنة كاملة أتمها بنجاح أي على الأقل سنة أولى ثانوي سابقا أو السابعة أساسي حاليا،
- **المستوى الابتدائي** وهو المستوى الذي نجح فيه الفرد على الأقل في السنة أولى عند الالتحاق بمرحلة الدراسة ودون بلوغ الاعدادي أو الثانوي سابقا،
- **لا شيء** أو دون مستوى هو المستوى الذي يسند لكل فرد لم يمضي على الأقل سنة واحدة بنجاح بالمنظومة التعليمية الرسمية.
- ① البطالة**
تم تحديد التعريف القياسي للبطالة في تونس وفقا للتعريف المعتمد لدى منظمة العمل الدولية (OIT). وقد تم التعريف القياسي للبطالة وفقا لثلاثة معايير لا بد من توفرها في وقت واحد: أن يكون الفرد الذي يساوي أو يفوق عمره 15 سنة بدون عمل، ومستعد في الوقت الراهن للعمل ويبحث فعليا عن عمل، خلال فترة مرجعية محددة وهي أسبوع. ويُمكن تفصيل هذه المعايير كالتالي:
- **المعيار الأول "بدون عمل"**: ويعني انعدام تام للعمل أثناء الفترة المرجعية. وهذا المعيار يضمن الفصل بين حالة العمالة وحالة البطالة.
- **المعيار الثاني "يبحث عن عمل"**: ويعني اتخاذ خطوات محددة في فترة قريبة، محددة أيضا للبحث عن عمل بأجر أو عمل للحساب الخاص. هذا المعيار لا يأخذ مدة العمالة ونوعها بعين الاعتبار، ويشمل هذا المعيار البحث عن عمالة للحساب الخاص، أو عمالة بدوام جزئي، أو مؤقت أو موسمي أو عمل وقتي

① الانخراط بالصناديق الاجتماعية

يعتبر منخرطاً بالصناديق الاجتماعية كل فرد له انخراط بالصندوق الوطني للضمان والحيطة الاجتماعية أو الصندوق الوطني للتقاعد والحيطة الاجتماعية. وتهم هذه المسألة كل فرد عمره 18 سنة أو أكثر.

① وسائل النقل

يُقصد باستعمال وسيلة متمثلة في "سيارة خاصة" كل من يستعمل سيارة خاصة إما هو سائقها أو كمصاحب فيها. ويقصد بـ"ليس هنالك تنقل بتاتا" أن مقر العمل أو الدراسة هو بنفس المكان أو الحي الذي يقطن به الفرد.

① صافي الهجرة

هو عدد الوافدين على المكان المعني بهذا المؤشر يطرح منه عدد المغادرين وذلك خلال فترة مرجعية محددة.

① الأشخاص ذوي الصعوبات

وقع اعتماد الأسئلة التي يوصي بها خبراء "مجموعة واشنطن" لقياس نسبة الإصابة بالإعاقة خلال التعداد العام للسكان والسكنى لسنة 2014. وفي هذه النشرة تم تحليل احصائيات الأفراد ذوي الصعوبات على مختلف درجاتها. ويُعتبر حامل صعوبة كل فرد له على الأقل درجة "بعض الصعوبات" التي يعانها في النظر أو السمع أو المشي أو الاعتناء بنفسه أو في التواصل مع الآخرين.

① معدل الإعاقة أو نسبة إعالة المسنين

هي نسبة إجمالي المعالين المسنين (أي الأشخاص الذين أعمارهم 60 سنة فما فوق) إلى السكان الذين هم في سن النشاط (أي الذين تتراوح أعمارهم ما بين 15 و59 سنة).

ويشمل عموماً أي نوع من العمل تعتبره المعايير الدولية نشاطاً اقتصادياً.

- المعيار الثالث "الاستعداد": لكي يصنف كعاطل يجب أن يكون على استعداد للعمل يعني قادراً أو مستعداً للعمل إذ توفرت له الفرصة، ويستبعد الذين لا يستطيعون البدء في العمل في تاريخ لاحق بسبب بعض العراقيل.

① الاشتغال

تمّ تحديد التعريف القياسي للاشتغال وفقاً لأن يكون الفرد الذي يساوي أو يفوق عمره 15 سنة له عمل، خلال فترة مرجعية محددة وهي أسبوع.

① الناشط

الناشط اقتصادياً هو المساهم فعلاً أو المتاح للمساهمة في إنتاج السلع والخدمات التي تدخل ضمن حدود الإنتاج المبينة في نظام الحسابات الوطنية. ويسمح استخدام تعريف موحد للنشاط الاقتصادي بتسهيل إحصاءات العمل أو في إحصاءات الإنتاج، مما يسهل التحليل المشترك.

① التغطية الصحية

التمتع بالتغطية الصحية، حسب منظمة الصحة العالمية (OMS)، أن يحصل كل فرد على الخدمات الصحية التي يحتاج إليها دون أن يتعرض لضائقة مالية عند سداد مقابلها. وينبغي تغطية المجموعة الكاملة من الخدمات الصحية الضرورية والجيدة، بما في ذلك تعزيز الصحة والوقاية والعلاج والتأهيل والرعاية الملطفة. ويعتبر متمتعاً بالتغطية الصحية في تونس كل فرد منخرطاً بإحدى النظم التالية إما مباشرة أو كأولي الحق أي منخرطاً عن طريق فرد آخر من الأسرة:

- الصندوق الوطني للتأمين على المرض،
- بطاقة العلاج بالتعريف المنخفضة (بطاقة صفراء)،
- بطاقة العلاج المجاني (البطاقة البيضاء)،
- الحالات الأخرى والتي تتضمن شركات التأمين الخاصة أو المقيمين المتمتعين بالتغطية بالخارج.

العمر الأول: الخصائص الديمغرافية حسب النوع الاجتماعي

بلغ عدد السكان في ولاية سوسة في 23 أبريل 2014، 674818 نسمة. مثلت نسبة النساء منهم 49.8% (أي ما يساوي 336016 امرأة)، مقابل 50.2% من الرجال (أي بما يعادل 338802 رجلا). مثل بذلك معدل الرجالة 1.01 مسجلا تفاوتات بين المعتمديات تراوحت بين 0.93 (بمعتمدية سيدي الهاني) و1.05 (بمعتمدية سوسة الرياض).

جدول 1-1: توزيع السكان ومعدل الرجالة سنة 2014

معدل الرجالة	عدد السكان			
	المجموع	نساء	رجال	
1,00	35288	17656	17632	سوسة المدينة
1,05	64532	31418	33114	سوسة الرياض
0,99	86517	43438	43079	سوسة جوهرة
1,03	52787	26041	26746	سوسة سيدي عبد الحميد
1,00	42691	21332	21359	حمام سوسة
1,03	34494	17019	17475	أكودة
1,04	59132	28991	30141	القلعة الكبرى
1,02	19543	9679	9864	سيدي بوعلی
1,02	9343	4629	4714	هرقلة
1,01	49335	24537	24798	النفیضة
1,02	26760	13278	13482	بوفیشة
1,02	13565	6718	6847	الكندار
0,93	13505	6985	6520	سيدي الهاني
0,95	97225	49778	47447	مساكن
1,03	37797	18597	19200	القلعة الصغرى
1,03	32304	15920	16384	زاوية قصبية الثريات
1,01	674818	336016	338802	الولاية
0,99	10982476	5510227	5472249	الوطني

خارطة 1-1: معدل الرجالة سنة 2014

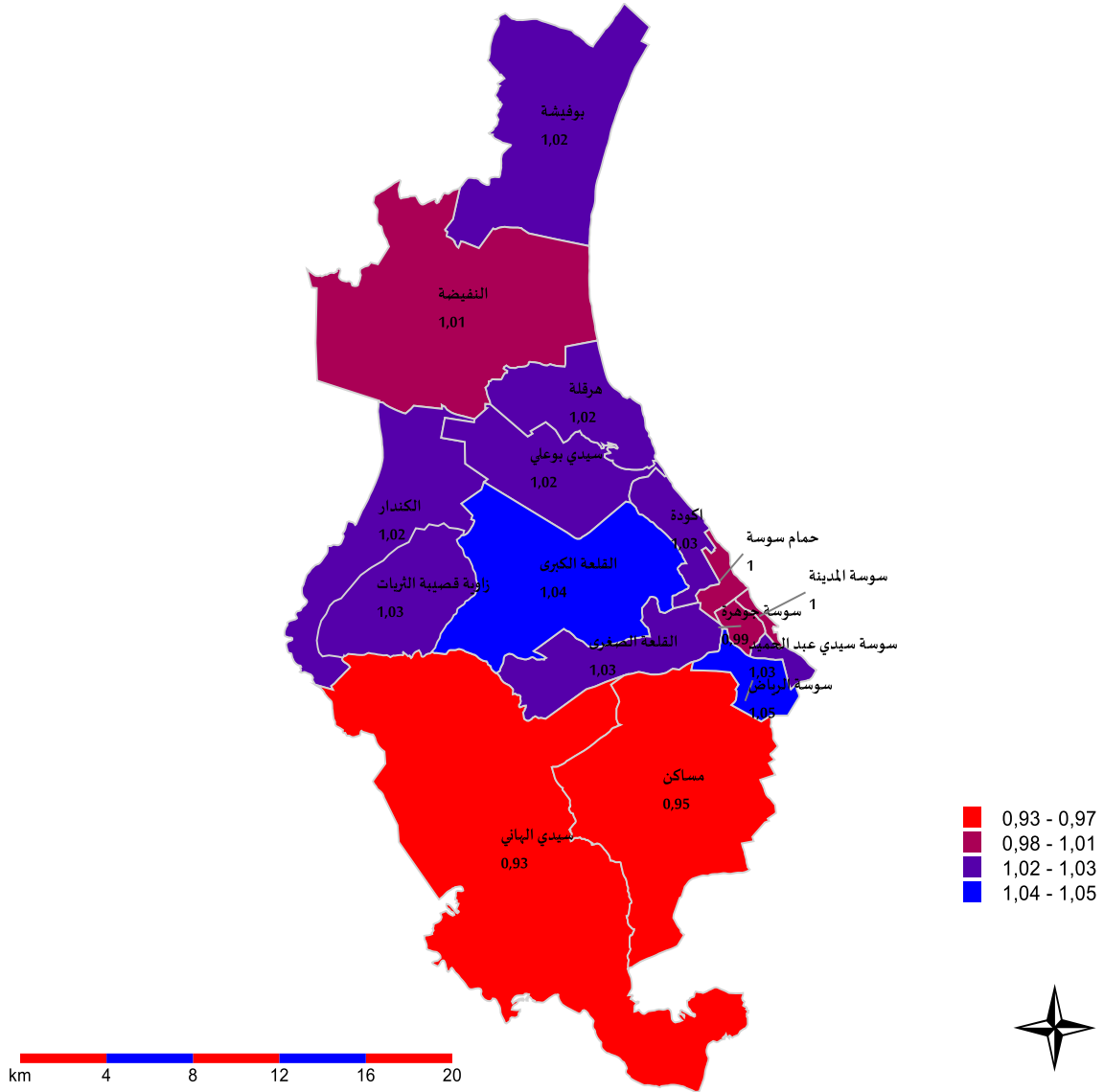

1- الهيكلة العمرية للسكان

بقراءة للهيكلة العمرية للسكان بولاية سوسة المستخرجة من نتائج التعداد العام للسكان والسكنى لسنة 2014، نلاحظ أنّ أعلى فجوة بالنسبة للفئة العمرية 4-0 سنوات بين نسبة النساء ونسبة الرجال مقارنة بمجموع السكان موجودة بمعتمدية سيدي الهاني حيث تصل إلى 1.4 نقطة لفائدة الرجال.

بالنسبة للفئة العمرية (5-14 سنة)، يصل الفارق إلى 2.1 نقطة لصالح الرجال بكل من معتمدية سيدي بوعلي ومعتمدية هرقلة. وبلغت الفجوة أدناها لصالح الرجال بمعتمدية القلعة الكبرى (بفارق 0.2 نقطة).

وفيما يخص الفئة العمرية 30-59 سنة، تجاوزت نسبة النساء بهذه الشريحة العمرية نسبة الرجال بفارق 0.8 نقطة على الصعيد الجهوي. وقد كان هذا الفارق إيجابيا لصالح النساء بكل المعتمديات لصل إلى حدود 3.4 نقطة بمعتمدية سيدي الهاني. من جهة أخرى، كان الفارق لصالح الرجال فقط بمعتمديات القلعة الكبرى (0.8 نقطة) وزاوية قصبية الثريات (0.4 نقطة) وسوسة المدينة (0.1 نقطة).

رسم 1-1: فجوات النوع الاجتماعي في التوزيع النسبي بين النساء والرجال حسب الفئة العمرية سنة 2014

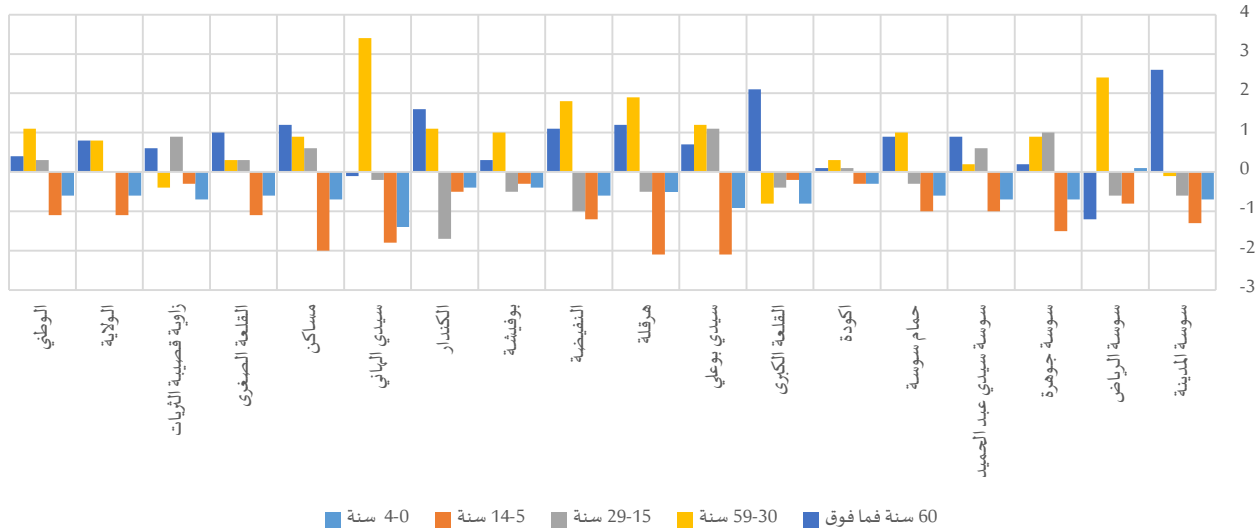

جدول 2-1: هيكلية السكان حسب الفئة العمرية سنة 2014

المجموع	التوزيع النسبي																	
	المجموع		60 سنة فما فوق			59-30 سنة			29-15 سنة			14-5 سنة			4-0 سنة			
			رجال	نساء	المجموع	رجال	نساء	المجموع	رجال	نساء	المجموع	رجال	نساء	المجموع	رجال	نساء		
35288	رجال	نساء	12,5%	13,8%	11,2%	41,1%	41,1%	41,2%	25,0%	24,7%	25,3%	14,0%	13,3%	14,6%	7,4%	7,1%	7,8%	سوسة المدينة
64532	رجال	نساء	7,3%	6,7%	7,9%	40,1%	41,3%	38,9%	29,1%	28,8%	29,4%	13,8%	13,3%	14,1%	9,7%	9,7%	9,6%	سوسة الرياض
86517	رجال	نساء	9,7%	9,8%	9,6%	40,0%	40,5%	39,6%	27,9%	28,4%	27,4%	13,9%	13,1%	14,6%	8,5%	8,1%	8,8%	سوسة جوهرة
52787	رجال	نساء	8,5%	9,0%	8,1%	39,6%	39,7%	39,5%	26,1%	26,4%	25,8%	15,4%	14,9%	15,9%	10,3%	10,0%	10,7%	سوسة سيدي عبد الحميد
42691	رجال	نساء	10,4%	10,9%	10,0%	42,0%	42,5%	41,5%	25,2%	25,0%	25,3%	14,1%	13,6%	14,6%	8,3%	8,0%	8,6%	حمام سوسة
34494	رجال	نساء	7,2%	7,2%	7,1%	42,7%	42,9%	42,6%	25,5%	25,5%	25,4%	15,3%	15,2%	15,5%	9,3%	9,1%	9,4%	أكودة
59132	رجال	نساء	9,5%	10,6%	8,5%	37,9%	37,5%	38,3%	25,4%	25,2%	25,6%	16,5%	16,4%	16,6%	10,6%	10,2%	11,0%	القلعة الكبرى
19543	رجال	نساء	9,9%	10,3%	9,6%	39,1%	39,7%	38,5%	25,0%	25,6%	24,5%	16,7%	15,6%	17,7%	9,3%	8,9%	9,8%	سيدي بوعلي
9343	رجال	نساء	11,1%	11,7%	10,5%	40,0%	41,0%	39,1%	24,9%	24,7%	25,2%	15,1%	14,0%	16,1%	8,9%	8,6%	9,1%	هرقلة
49335	رجال	نساء	10,3%	10,8%	9,7%	36,7%	37,6%	35,8%	27,2%	26,7%	27,7%	15,7%	15,1%	16,3%	10,1%	9,8%	10,4%	النفيسة
26760	رجال	نساء	9,9%	10,0%	9,7%	38,8%	39,3%	38,3%	25,2%	25,0%	25,5%	16,7%	16,5%	16,8%	9,5%	9,3%	9,7%	بوفيشة
13565	رجال	نساء	9,4%	10,2%	8,6%	34,2%	34,7%	33,6%	26,5%	25,6%	27,3%	17,7%	17,5%	18,0%	12,2%	12,0%	12,4%	الكندار
13505	رجال	نساء	11,6%	11,6%	11,7%	34,5%	36,2%	32,8%	27,3%	27,2%	27,4%	16,7%	15,8%	17,6%	9,9%	9,2%	10,6%	سيدي الهاني
97225	رجال	نساء	10,9%	11,5%	10,3%	36,6%	37,0%	36,1%	25,8%	26,1%	25,5%	16,9%	16,0%	18,0%	9,8%	9,4%	10,1%	مساكن
37797	رجال	نساء	8,8%	9,3%	8,3%	39,6%	39,7%	39,4%	25,2%	25,4%	25,1%	16,6%	16,0%	17,1%	9,9%	9,6%	10,2%	القلعة الصغرى
32304	رجال	نساء	7,7%	8,0%	7,4%	37,9%	37,7%	38,1%	27,1%	27,5%	26,6%	16,7%	16,6%	16,9%	10,6%	10,3%	11,0%	زاوية قصبية الثريات
674818	رجال	نساء	9,6%	10,0%	9,2%	39,0%	39,4%	38,6%	26,4%	26,4%	26,4%	15,5%	15,0%	16,1%	9,6%	9,3%	9,9%	الولاية
10982476	رجال	نساء	11,4%	11,6%	11,2%	39,4%	39,9%	38,8%	24,9%	25,1%	24,8%	15,1%	14,6%	15,7%	9,2%	8,9%	9,5%	الوطني

فيما يتعلق بفئة السكان في سن النشاط، كان الفارق بين الجنسين إيجابيا لصالح النساء بالنسبة للفئة العمرية (29-15 سنة) بعديد المعتمديات حيث وصل أقصاه 1.1 نقطة بمعتمدية سيدي بوعلي، وكان سلبيا ببعض المعتمديات حيث بلغ الفارق 1.7 نقطة لصالح الرجال بمعتمدية كندار.

بالنسبة للفئة التي تساوي أو تفوق 60 سنة، تتراوح الفجوة بين الجنسين بين 0.1 نقطة (بمعتمدية أكودة) و2.6 نقطة (بمعتمدية سوسة المدينة) لصالح النساء. وكانت الفجوة لصالح الرجال فقط بمعتمديتي سوسة الرياض (1.2 نقطة) وسيدي الهاني (0.1 نقطة).

جدول 3-1: متوسط العمر والعمر الوسيط سنة 2014

المجموع	العمر الوسيط		متوسط العمر			
	رجال	نساء	المجموع	رجال	نساء	
32	31	32	34	33	34	سوسة المدينة
28	28	29	30	30	30	سوسة الرياض
29	29	30	32	31	32	سوسة جوهرة
29	28	29	30	30	31	سوسة سيدي عبد الحميد
31	30	31	32	32	33	حمام سوسة
29	29	30	31	31	31	أكودة
28	28	28	30	30	31	القلعة الكبرى
29	28	29	31	30	32	سيدي بوعلي
30	29	31	32	32	33	هرقلة
28	27	29	31	30	31	النفيسة
29	28	29	31	31	31	بوفيشة
26	25	27	29	28	29	الكنندار
27	26	28	31	30	31	سيدي الهاني
28	27	29	31	30	31	مساكن
29	28	29	30	30	31	القلعة الصغرى
27	27	27	29	29	29	زاوية قصبية الثريات
29	28	29	31	30	31	الولاية
30	29	30	32	32	32	الوطني

وبتحليل كل من متوسط العمر والعمر الوسيط بين معتمديات ولاية سوسة، لا نلاحظ وجود فارق يذكر بين النساء والرجال بأغلب هذه المعتمديات ليستقر في حدود نقطة أو النقطتين بأقصى تقدير (ببعض المعتمديات بالنسبة للعمر الوسيط لصالح النساء).

2- الحالة المدنية للسكان

ما يجلب الانتباه له في الفوارق حسب الوضعية الزوجية بين النساء والرجال على المستوى المحلي، هو تفوق نسبة المتزوجات نسبة المتزوجين بأغلب معتمديات ولاية سوسة (ناهزت الفوارق 3.4 نقطة بمعتمدية سوسة الرياض و2.6 نقطة بمعتمدية القلعة الكبرى و2.1 نقطة بمعتمدية بوفيشة ودون النقطتين بباقي المعتمديات). وفي المقابل، سجلت ترتفع نسبة المتزوجين على نسبة المتزوجات بمعتمدية سوسة المدينة بـ2.4 نقطة ودون النقطة الواحدة بكل من معتمدية سوسة الجوهرة ومعتمدية سوسة سيدي عبد الحميد ومعتمدية حمام سوسة.

وتتعمق الفوارق في نسبة العزوبة حيث يفوق الفارق لصالح الرجال الـ7 نقاط ليصل إلى حدود 13.2 نقطة بمعتمدية القلعة الكبرى. وهو فارق كبير مقارنة بمعدل الولاية أو المعدل الوطني الذي لا يتجاوز الـ9 نقاط. ويُمكن تفسيره بهيمنة الفكر التقليدي الذي يفرض على الرجل تحمل جل المسؤولية الاقتصادية داخل مؤسسة الأسرة وبالتالي تأخر سن الزواج

لديه مقارنة بسن الزواج لدى المرأة. بالتوازي، ترتفع نسب الترميل في صفوف النساء مقارنة بالرجال، أين وصلت الفجوة إلى حدود 10.3 نقطة لصالح النساء.

رسم 2-1: فجوات النوع الاجتماعي في التوزيع النسبي بين النساء والرجال حسب الحالة المدنية سنة 2014

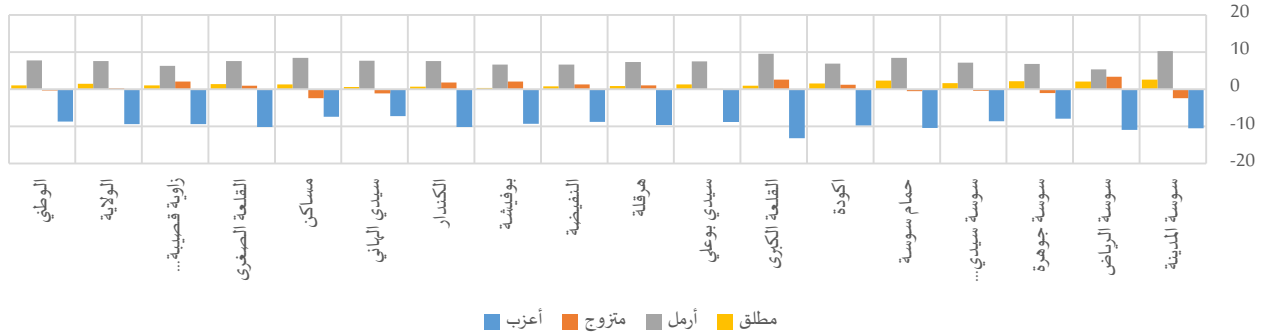

جدول 4-1: السكان (15 سنة فما فوق) حسب الحالة المدنية سنة 2014

المجموع	التوزيع النسبي														
	مطلق		أرمل		متزوج		أعزب								
	المجموع	رجال	المجموع	رجال	المجموع	رجال	المجموع	رجال	المجموع	رجال	المجموع	رجال			
27732	14049	13683	3,2%	4,5%	1,9%	6,6%	11,6%	1,3%	52,9%	51,7%	54,1%	37,3%	32,2%	42,7%	سوسة المدينة
49404	24166	25238	1,8%	2,9%	0,8%	3,2%	6,0%	0,6%	54,3%	56,0%	52,6%	40,7%	35,1%	46,0%	سوسة الرياض
67195	34204	32991	2,1%	3,2%	1,0%	4,4%	7,7%	0,9%	54,9%	54,4%	55,4%	38,6%	34,7%	42,6%	سوسة جوهرة
39196	19566	19630	1,8%	2,7%	1,0%	4,5%	8,1%	0,9%	56,8%	56,6%	57,0%	36,8%	32,5%	41,1%	سوسة سيدي عبد الحميد
33133	16727	16406	2,3%	3,5%	1,1%	5,0%	9,2%	0,7%	56,9%	56,7%	57,2%	35,8%	30,6%	41,0%	حمام سوسة
26002	12875	13127	1,4%	2,2%	0,6%	4,2%	7,7%	0,8%	59,4%	60,0%	58,8%	34,9%	30,0%	39,7%	اكودة
43067	21254	21813	1,0%	1,5%	0,5%	5,5%	10,4%	0,8%	58,3%	59,6%	57,0%	35,2%	28,5%	41,7%	القلعة الكبرى
14464	7312	7152	1,3%	2,0%	0,7%	5,3%	9,0%	1,5%	57,3%	57,4%	57,3%	36,1%	31,7%	40,5%	سيدي بوعلي
7107	3583	3524	1,2%	1,6%	0,7%	4,9%	8,6%	1,2%	57,8%	58,3%	57,2%	36,1%	31,4%	40,9%	هرقلا
36588	18419	18168	0,7%	1,1%	0,3%	4,3%	7,7%	1,0%	55,6%	56,3%	55,0%	39,3%	34,9%	43,7%	النفیضة
19761	9855	9906	0,6%	0,8%	0,4%	4,4%	7,8%	1,1%	58,0%	59,0%	56,9%	36,9%	32,3%	41,6%	بوفیشة
9500	4738	4762	0,6%	1,0%	0,3%	4,5%	8,3%	0,7%	55,8%	56,7%	54,9%	39,1%	34,0%	44,1%	الكندار
9916	5234	4682	0,7%	1,0%	0,4%	5,1%	8,7%	1,0%	54,3%	53,8%	54,9%	39,9%	36,5%	43,7%	سيدي الهاني
71252	37141	34111	1,3%	1,9%	0,6%	5,6%	9,7%	1,2%	57,4%	56,2%	58,6%	35,7%	32,2%	39,6%	مساكن
27798	13835	13963	1,2%	1,9%	0,5%	4,6%	8,4%	0,8%	58,4%	58,9%	57,9%	35,8%	30,7%	40,8%	القلعة الصغرى
23470	11645	11824	1,0%	1,6%	0,5%	3,8%	7,0%	0,7%	58,6%	59,7%	57,6%	36,5%	31,8%	41,2%	زاوية قصبية الثريات
505583	254602	250980	1,5%	2,3%	0,8%	4,7%	8,5%	0,9%	56,5%	56,7%	56,4%	37,2%	32,5%	41,9%	الولاية
8312222	4219501	4092722	1,3%	1,8%	0,7%	5,1%	9,0%	1,2%	56,8%	56,7%	57,0%	36,8%	32,5%	41,2%	الوطني

2-1- العزاب

بالنسبة للفئة العمرية 20-29 سنة، فاقت نسب العزوبة لدى الرجال النسب المسجلة لدى النساء حيث بلغت الفجوة بينهم أعلى درجاتها بـ 25.1 نقطة وذلك لتأخر سن الزواج لدى الرجال أكثر من النساء. في مقابل ذلك نجد النسب معكوسة فيما يتعلق بالمتزوجين بالجدول الموالية.

وتتفاوت الفجوة في نسبة العزاب حسب الفئة العمرية بين النساء والرجال من معتمدية إلى أخرى لتمتد بالنسبة للفئة العمرية (15-19 سنة) من 1.1 نقطة (بمعتمدية سيدي الهاني) إلى 3.3 نقطة (بمعتمدات سوسة سيدي عبد الحميد



والقلعة الكبرى والنفیضة) لفائدة الرجال. من جهة أخرى، نجد تباينا كبيرا للفجوة بالفئات الأخرى باستثناء الفئة العمرية (60 سنة فما فوق) أين كانت الفجوة إيجابية لصالح النساء بهذه الفئة العمرية بجل المعتمديات.

جدول 5-1: العزاب (15 سنة فما فوق) حسب الفئة العمرية سنة 2014

المجموع	التوزيع النسبي														
	60 سنة فما فوق			سنة 59-30			سنة 29-20			سنة 19-15					
المجموع	نساء	رجال	المجموع	نساء	رجال	المجموع	نساء	رجال	المجموع	نساء	رجال	المجموع	نساء	رجال	
10355	4519	5836	1,9%	1,8%	2,0%	25,3%	23,3%	26,8%	49,8%	49,6%	49,9%	23,0%	25,2%	21,4%	سوسة المدينة
20101	8492	11609	0,5%	0,4%	0,5%	21,2%	20,2%	22,0%	55,6%	54,1%	56,7%	22,7%	25,3%	20,8%	سوسة الرياض
25938	11874	14064	0,9%	1,0%	0,8%	21,0%	19,1%	22,7%	53,8%	54,4%	53,2%	24,3%	25,5%	23,2%	سوسة جوهرة
14436	6362	8074	0,6%	0,6%	0,7%	22,8%	23,2%	22,4%	51,3%	49,5%	52,7%	25,3%	26,7%	24,2%	سوسة سيدي عبد الحميد
11848	5122	6726	1,3%	1,8%	1,0%	23,9%	22,0%	25,3%	49,2%	47,7%	50,3%	25,6%	28,5%	23,4%	حمام سوسة
9085	3869	5216	0,8%	0,9%	0,7%	20,1%	17,8%	21,8%	50,0%	48,1%	51,4%	29,2%	33,2%	26,1%	اكودة
15160	6063	9097	0,6%	0,9%	0,5%	19,5%	16,8%	21,2%	49,5%	46,4%	51,5%	30,4%	35,9%	26,8%	القلعة الكبرى
5217	2318	2899	0,6%	0,8%	0,5%	21,0%	19,6%	22,2%	48,4%	46,2%	50,2%	29,9%	33,4%	27,1%	سيدي بوعلي
2568	1126	1442	1,3%	1,4%	1,1%	23,8%	24,4%	23,4%	49,4%	46,9%	51,3%	25,5%	27,2%	24,2%	هرقلة
14376	6431	7946	1,1%	1,6%	0,7%	21,9%	25,0%	19,4%	49,2%	43,4%	53,9%	27,8%	30,0%	26,0%	النفیضة
7299	3183	4116	0,8%	1,0%	0,7%	23,5%	25,4%	22,0%	48,0%	43,9%	51,2%	27,7%	29,7%	26,1%	بوفيشة
3711	1611	2100	0,8%	0,9%	0,7%	21,1%	24,1%	18,7%	48,4%	42,4%	52,9%	29,7%	32,5%	27,6%	الكندار
3957	1911	2045	0,9%	1,1%	0,7%	20,1%	22,1%	18,2%	48,8%	45,1%	52,3%	30,2%	31,7%	28,8%	سيدي الهاني
25470	11961	13508	0,9%	1,1%	0,7%	18,4%	19,7%	17,2%	49,2%	46,4%	51,7%	31,5%	32,8%	30,5%	مساكن
9947	4254	5693	0,9%	1,1%	0,7%	19,6%	17,8%	20,9%	49,1%	47,1%	50,6%	30,4%	34,0%	27,7%	القلعة الصغرى
8573	3702	4871	0,9%	0,8%	0,9%	17,1%	15,6%	18,2%	51,5%	49,9%	52,7%	30,5%	33,7%	28,1%	زاوية قصبية الثريات
188042	82798	105244	0,9%	1,1%	0,8%	21,0%	20,5%	21,4%	50,8%	48,7%	52,4%	27,3%	29,8%	25,4%	الولاية
3059551	1372898	1686653	1,0%	1,2%	0,9%	23,9%	23,5%	24,3%	47,7%	45,7%	49,3%	27,3%	29,5%	25,5%	الوطني

جدول 6-1: نسب العزاب (15 سنة فما فوق) حسب الفئة العمرية سنة 2014

المجموع	نسب العزاب (15 سنة فما فوق)														
	60 سنة فما فوق			سنة 59-30			سنة 29-20			سنة 19-15					
المجموع	نساء	رجال	المجموع	نساء	رجال	المجموع	نساء	رجال	المجموع	نساء	رجال	المجموع	نساء	رجال	
37,3%	32,2%	42,7%	4,5%	3,4%	5,8%	18,0%	14,5%	21,5%	80,6%	70,1%	91,1%	98,1%	97,4%	98,8%	سوسة المدينة
40,7%	35,1%	46,0%	2,0%	1,8%	2,3%	16,5%	13,2%	19,8%	79,0%	67,1%	90,1%	98,0%	96,8%	99,0%	سوسة الرياض
38,6%	34,7%	42,6%	2,8%	2,8%	2,8%	15,8%	12,9%	18,8%	78,9%	70,3%	88,3%	97,3%	96,4%	98,2%	سوسة جوهرة
36,8%	32,5%	41,1%	2,1%	1,5%	2,7%	15,7%	14,3%	17,1%	73,7%	61,5%	86,2%	97,8%	96,1%	99,4%	سوسة سيدي عبد الحميد
35,8%	30,6%	41,0%	3,6%	4,0%	3,1%	15,8%	12,4%	19,2%	76,2%	63,7%	88,8%	98,1%	97,3%	98,8%	حمام سوسة
34,9%	30,0%	39,7%	2,9%	2,8%	3,0%	12,4%	9,4%	15,3%	74,6%	61,5%	87,5%	97,9%	97,2%	98,6%	اكودة
35,2%	28,5%	41,7%	1,7%	1,7%	1,6%	13,2%	9,4%	16,7%	72,9%	55,8%	89,3%	97,4%	95,7%	99,0%	القلعة الكبرى
36,1%	31,7%	40,5%	1,6%	1,8%	1,4%	14,4%	11,8%	17,0%	76,7%	64,0%	89,9%	97,9%	96,9%	99,0%	سيدي بوعلي
36,1%	31,4%	40,9%	3,1%	3,0%	3,2%	16,4%	14,5%	18,3%	76,8%	64,3%	89,2%	96,9%	95,5%	98,0%	هرقلة
39,3%	34,9%	43,7%	3,2%	3,9%	2,3%	17,4%	17,4%	17,4%	75,9%	61,7%	89,4%	97,2%	95,5%	98,8%	النفیضة
36,9%	32,3%	41,6%	2,3%	2,4%	2,2%	16,5%	15,5%	17,6%	74,9%	59,8%	89,9%	97,7%	96,6%	98,6%	بوفيشة
39,1%	34,0%	44,1%	2,4%	2,2%	2,6%	16,9%	16,7%	17,1%	73,0%	58,1%	86,5%	97,7%	96,1%	99,3%	الكندار
39,9%	36,5%	43,7%	2,2%	2,5%	1,9%	17,0%	16,7%	17,5%	78,3%	67,6%	89,9%	98,2%	97,7%	98,8%	سيدي الهاني
35,7%	32,2%	39,6%	2,1%	2,4%	1,8%	13,2%	12,8%	13,6%	74,3%	62,1%	88,0%	97,6%	96,1%	99,1%	مساكن
35,8%	30,7%	40,8%	2,7%	2,6%	2,7%	13,0%	10,3%	15,8%	75,8%	62,1%	89,5%	98,0%	96,9%	99,1%	القلعة الصغرى
36,5%	31,8%	41,2%	3,0%	2,3%	3,7%	12,0%	9,6%	14,2%	72,8%	59,9%	86,1%	97,8%	96,3%	99,2%	زاوية قصبية الثريات
37,2%	32,5%	41,9%	2,6%	2,6%	2,6%	15,0%	12,8%	17,2%	76,1%	63,6%	88,7%	97,7%	96,4%	98,9%	الولاية
36,8%	32,5%	41,2%	2,6%	2,7%	2,4%	16,9%	14,7%	19,3%	77,4%	65,3%	89,9%	97,9%	96,5%	99,2%	الوطني

2-2- المتزوجین

بعكس ما تمّ ملاحظته بالنسبة للعزاب، ترتفع نسب المتزوجین في صفوف النساء مقارنة بالرجال قبل سن الأربعین، فقد بلغت نسبة المتزوجات بالفئة العمرية (20-29 سنة) 40.9% مقابل 13.3% لدى الرجال من نفس الفئة العمرية. في المقابل وعلى عكس الرجال، نسجل انخفاض نسبة النساء المتزوجات كلما تقدمن في السن، حیث بلغت نسبتهن 58.1% من مجموع النساء المسنات (60 سنة فما فوق)، في حين أن 92.3% من الرجال المسنین (60 سنة فما فوق) هم من المتزوجین.

جدول 1-7: المتزوجین (15 سنة فما فوق) حسب الفئة العمرية سنة 2014

المجموع	التوزيع النسبي														
	60 سنة فما فوق			59-30 سنة			29-20 سنة			19-15 سنة					
	المجموع	رجال	نساء	المجموع	رجال	نساء	المجموع	رجال	نساء	المجموع	رجال	نساء			
14666	7404	7262	17,8%	22,3%	13,3%	73,9%	73,9%	73,8%	8,0%	12,4%	3,7%	0,3%	0,4%	0,2%	سوسة المدينة
26816	13286	13530	13,4%	18,3%	8,5%	75,6%	75,1%	76,2%	10,7%	16,0%	5,3%	0,3%	0,5%	0,2%	سوسة الرياض
36890	18289	18601	16,1%	20,6%	11,6%	73,8%	73,8%	73,8%	9,7%	14,1%	5,3%	0,4%	0,6%	0,3%	سوسة جوهرة
22273	11192	11082	14,0%	17,5%	10,4%	74,1%	71,8%	76,4%	11,5%	17,1%	6,0%	0,3%	0,6%	0,1%	سوسة سيدي عبد الحمید
18859	9376	9483	15,9%	20,8%	11,0%	74,5%	74,5%	74,6%	9,3%	14,1%	4,4%	0,3%	0,4%	0,2%	حمام سوسة
15451	7724	7727	11,6%	14,7%	8,4%	78,4%	76,5%	80,2%	9,7%	14,6%	4,8%	0,3%	0,4%	0,2%	اكودة
25099	12436	12664	15,1%	19,2%	11,1%	73,5%	71,0%	76,2%	10,9%	17,2%	4,4%	0,5%	0,7%	0,2%	القلعة الكبرى
8295	4100	4195	16,1%	20,5%	11,9%	74,5%	73,6%	75,4%	9,0%	14,0%	3,9%	0,4%	0,6%	0,2%	سيدي بوعلي
4104	2014	2090	17,7%	22,0%	13,5%	72,7%	72,1%	73,3%	9,2%	13,7%	4,4%	0,5%	0,6%	0,3%	هرقلة
20348	9987	10362	18,2%	22,1%	14,5%	70,4%	68,3%	72,6%	10,8%	16,4%	5,0%	0,6%	0,8%	0,3%	النفیضة
11455	5637	5818	17,0%	21,1%	13,0%	72,5%	70,6%	74,5%	10,1%	15,9%	4,1%	0,4%	0,6%	0,3%	بوفیشة
5300	2613	2688	17,8%	20,9%	14,8%	69,4%	66,5%	72,4%	12,3%	17,9%	6,6%	0,5%	0,8%	0,2%	الكندار
5385	2571	2815	21,0%	27,4%	15,2%	69,0%	70,0%	67,8%	9,7%	14,4%	4,7%	0,3%	0,5%	0,2%	سيدي الهاني
40891	20000	20891	17,7%	22,2%	13,3%	71,6%	70,2%	73,0%	10,3%	15,8%	4,6%	0,5%	0,7%	0,2%	مساكن
16239	8087	8152	13,8%	17,9%	9,8%	76,5%	75,1%	77,8%	9,4%	14,6%	4,1%	0,3%	0,5%	0,2%	القلعة الصغرى
13761	6809	6951	12,7%	16,1%	9,4%	75,1%	72,5%	77,8%	11,8%	17,5%	5,9%	0,4%	0,6%	0,2%	زاوية قصبية الثريات
285833	141525	144308	15,7%	19,9%	11,5%	73,7%	72,4%	75,0%	10,2%	15,5%	4,9%	0,4%	0,6%	0,2%	الولاية
4722576	2331597	2390979	18,8%	23,8%	13,9%	72,0%	71,9%	72,1%	8,8%	13,6%	3,9%	0,4%	0,6%	0,1%	الوطني

جدول 1-8: نسب المتزوجین (15 سنة فما فوق) حسب الفئة العمرية سنة 2014

المجموع	60 سنة فما فوق			59-30 سنة			29-20 سنة			19-15 سنة					
	المجموع	رجال	نساء	المجموع	رجال	نساء	المجموع	رجال	نساء	المجموع	رجال	نساء			
52,9%	54,1%	51,7%	59,5%	83,6%	39,9%	74,7%	74,0%	75,3%	18,4%	28,2%	8,6%	1,7%	2,2%	1,2%	سوسة المدينة
54,3%	52,6%	56,0%	75,9%	93,5%	54,3%	78,4%	78,2%	78,5%	20,3%	31,6%	9,7%	1,9%	2,9%	1,0%	سوسة الرياض
54,9%	55,4%	54,4%	70,6%	91,0%	50,8%	78,5%	77,9%	79,2%	20,3%	28,4%	11,5%	2,5%	3,3%	1,8%	سوسة جوهرة
56,8%	57,0%	56,6%	69,4%	90,5%	49,7%	78,9%	76,9%	80,9%	25,5%	37,1%	13,5%	2,1%	3,9%	0,4%	سوسة سيدي عبد الحمید
56,9%	57,2%	56,7%	67,1%	91,2%	44,8%	78,4%	77,9%	78,9%	22,9%	34,8%	10,9%	1,8%	2,6%	1,1%	حمام سوسة
59,4%	58,8%	60,0%	72,1%	91,2%	52,9%	82,2%	81,0%	83,3%	24,7%	37,4%	12,2%	1,9%	2,5%	1,3%	اكودة
58,3%	57,0%	59,6%	67,1%	92,8%	45,5%	82,4%	82,7%	82,1%	26,6%	43,3%	10,5%	2,5%	4,1%	1,0%	القلعة الكبرى
57,3%	57,3%	57,4%	69,0%	89,2%	49,9%	80,9%	80,3%	81,5%	22,7%	35,1%	9,9%	1,9%	3,0%	0,9%	سيدي بوعلي
57,8%	57,2%	58,3%	69,8%	89,2%	52,1%	79,7%	79,4%	80,2%	22,8%	35,0%	10,7%	3,0%	4,1%	2,0%	هرقلة
55,6%	55,0%	56,3%	73,1%	91,5%	56,4%	79,2%	76,7%	81,7%	23,7%	37,6%	10,5%	2,8%	4,4%	1,2%	النفیضة
58,0%	56,9%	59,0%	73,8%	90,7%	57,1%	80,1%	78,8%	81,4%	24,7%	39,5%	9,8%	2,3%	3,3%	1,4%	بوفیشة
55,8%	54,9%	56,7%	73,9%	92,3%	58,1%	79,4%	76,7%	82,2%	26,5%	40,9%	13,3%	2,3%	3,9%	0,7%	الكندار



54,3%	53,8%	54,9%	72,0%	52,8%	92,4%	79,6%	77,9%	81,6%	21,2%	31,7%	10,1%	1,5%	2,2%	0,8%	سيدي الهاني
57,4%	56,2%	58,6%	68,0%	48,6%	90,7%	82,3%	79,7%	85,2%	25,1%	36,9%	11,7%	2,2%	3,6%	0,9%	مساكن
58,4%	58,9%	57,9%	67,7%	46,2%	91,1%	83,0%	82,9%	83,2%	23,6%	36,9%	10,4%	1,8%	2,9%	0,8%	القلعة الصغرى
58,6%	59,7%	57,6%	70,4%	51,5%	90,0%	84,4%	84,0%	84,9%	26,7%	39,4%	13,6%	2,1%	3,5%	0,8%	زاوية قصيبة الثريات
56,5%	56,7%	56,4%	69,4%	49,6%	90,8%	80,1%	79,0%	81,2%	23,3%	35,2%	11,1%	2,2%	3,3%	1,1%	الولاية
56,8%	56,7%	57,0%	71,1%	52,3%	90,7%	78,7%	78,1%	79,3%	22,1%	33,8%	9,9%	2,0%	3,3%	0,8%	الوطني

2-3- المرملين

ترتفع نسب المرملين لدى النساء على حساب الرجال. لكن، تتعمق الفوارق بين الجنسين خاصة بعد سن الستين، فقد بينت نتائج التعداد أنّ 45.3% من النساء اللاتي تفوق أعمارهن 60 سنة هم من الأرامل. في المقابل، لا تتجاوز نسبة الرجال المسنين الأرامل 5.5% من مجموع الرجال المسنين.

جدول 1-9: المرملين (15 سنة فما فوق) حسب الفئة العمرية سنة 2014

المجموع			التوزيع النسبي												
			60 سنة فما فوق			59-30 سنة			29-20 سنة			19-15 سنة			
المجموع	نساء	رجال	المجموع	نساء	رجال	المجموع	نساء	رجال	المجموع	نساء	رجال	المجموع	نساء	رجال	
1818	1636	182	77,0%	76,9%	77,9%	21,8%	21,9%	21,6%	1,0%	1,0%	0,5%	0,2%	0,2%	0,0%	سوسة المدينة
1599	1447	152	58,7%	58,7%	58,6%	39,8%	40,2%	36,0%	1,4%	1,0%	5,4%	0,1%	0,1%	0,0%	سوسة الرياض
2933	2633	300	69,6%	69,4%	71,0%	28,9%	29,1%	27,5%	1,3%	1,3%	1,4%	0,2%	0,2%	0,0%	سوسة جوهرة
1767	1592	175	67,3%	67,4%	65,9%	31,7%	31,7%	31,6%	0,9%	0,8%	2,4%	0,1%	0,1%	0,0%	سوسة سيدي عبد الحميد
1667	1545	122	71,0%	71,2%	68,2%	27,8%	27,7%	29,3%	1,1%	1,0%	1,7%	0,1%	0,1%	0,9%	حمام سوسة
1102	996	106	52,3%	52,1%	54,8%	46,4%	46,6%	44,1%	1,0%	1,1%	0,0%	0,3%	0,2%	1,1%	اكودة
2385	2206	179	71,2%	71,3%	69,3%	27,9%	27,7%	30,1%	0,8%	0,8%	0,6%	0,2%	0,2%	0,0%	القلعة الكبرى
760	655	105	70,6%	69,6%	76,9%	28,7%	29,6%	23,1%	0,5%	0,6%	0,0%	0,1%	0,2%	0,0%	سيدي بوعللي
351	309	42	75,2%	74,8%	78,3%	23,6%	23,9%	21,7%	0,9%	1,0%	0,0%	0,3%	0,4%	0,0%	هرقلة
1591	1417	174	73,2%	72,3%	80,4%	25,8%	26,8%	17,3%	0,8%	0,6%	2,3%	0,2%	0,2%	0,0%	النفیضة
879	771	108	69,9%	68,7%	78,4%	29,3%	30,5%	20,6%	0,7%	0,7%	0,9%	0,1%	0,1%	0,0%	بوفيشة
429	393	36	68,1%	67,0%	79,9%	30,2%	31,3%	17,4%	1,7%	1,7%	2,7%	0,0%	0,0%	0,0%	الكندار
501	456	46	79,6%	78,6%	89,4%	19,9%	21,0%	8,6%	0,4%	0,4%	0,0%	0,2%	0,0%	2,0%	سيدي الهاني
3985	3587	398	76,2%	75,4%	83,0%	22,9%	23,7%	16,2%	0,7%	0,8%	0,5%	0,1%	0,1%	0,3%	مساكن
1274	1162	113	73,3%	72,8%	78,8%	25,7%	26,2%	20,3%	0,8%	0,8%	0,9%	0,2%	0,2%	0,0%	القلعة الصغرى
896	811	85	68,2%	67,7%	72,6%	30,8%	31,5%	23,7%	0,9%	0,6%	3,7%	0,1%	0,1%	0,0%	زاوية قصيبة الثريات
23936	21614	2322	70,5%	70,2%	73,8%	28,4%	28,8%	24,6%	0,9%	0,9%	1,4%	0,2%	0,2%	0,2%	الولاية
425363	378091	47271	73,1%	72,4%	78,2%	25,9%	26,7%	20,1%	0,8%	0,8%	1,5%	0,2%	0,2%	0,2%	الوطني

جدول 1-10: نسب المرملين (15 سنة فما فوق) حسب الفئة العمرية سنة 2014

المجموع			60 سنة فما فوق			59-30 سنة			29-20 سنة			19-15 سنة			
المجموع	نساء	رجال	المجموع	نساء	رجال	المجموع	نساء	رجال	المجموع	نساء	رجال	المجموع	نساء	رجال	
6,6%	11,6%	1,3%	31,8%	51,7%	7,2%	2,7%	4,9%	0,5%	0,3%	0,5%	0,0%	0,1%	0,3%	0,0%	سوسة المدينة
3,2%	6,0%	0,6%	19,9%	40,1%	3,4%	2,5%	4,5%	0,4%	0,2%	0,2%	0,1%	0,0%	0,1%	0,0%	سوسة الرياض
4,4%	7,7%	0,9%	24,3%	42,8%	5,1%	2,4%	4,4%	0,5%	0,2%	0,4%	0,1%	0,1%	0,2%	0,0%	سوسة جوهرة
4,5%	8,1%	0,9%	26,4%	46,0%	5,3%	2,7%	4,9%	0,5%	0,2%	0,2%	0,1%	0,0%	0,1%	0,0%	سوسة سيدي عبد الحميد
5,0%	9,2%	0,7%	26,5%	47,4%	3,9%	2,6%	4,7%	0,4%	0,2%	0,4%	0,1%	0,1%	0,1%	0,1%	حمام سوسة
4,2%	7,7%	0,8%	23,3%	42,0%	4,7%	3,5%	6,4%	0,6%	0,2%	0,4%	0,0%	0,1%	0,2%	0,1%	اكودة
5,5%	10,4%	0,8%	30,1%	51,2%	4,8%	3,0%	5,6%	0,5%	0,2%	0,3%	0,0%	0,1%	0,2%	0,0%	القلعة الكبرى
5,3%	9,0%	1,5%	27,7%	45,7%	8,6%	2,9%	5,0%	0,6%	0,1%	0,2%	0,0%	0,1%	0,1%	0,0%	سيدي بوعللي



4,9%	8,6%	1,2%	25,4%	42,7%	6,6%	2,2%	3,9%	0,5%	0,2%	0,4%	0,0%	0,2%	0,3%	0,0%	هرقلة
4,3%	7,7%	1,0%	22,9%	38,5%	5,8%	2,3%	4,1%	0,3%	0,1%	0,2%	0,1%	0,1%	0,2%	0,0%	النفیضة
4,4%	7,8%	1,1%	23,3%	39,9%	6,5%	2,5%	4,5%	0,4%	0,1%	0,2%	0,0%	0,1%	0,1%	0,0%	بوفیشة
4,5%	8,3%	0,7%	22,8%	38,4%	4,8%	2,8%	5,3%	0,3%	0,3%	0,6%	0,1%	0,0%	0,0%	0,0%	الكندار
5,1%	8,7%	1,0%	25,4%	44,3%	5,4%	2,1%	3,8%	0,2%	0,1%	0,2%	0,0%	0,1%	0,0%	0,2%	سیدی الهانی
5,6%	9,7%	1,2%	28,6%	47,3%	6,8%	2,6%	4,6%	0,4%	0,2%	0,3%	0,0%	0,1%	0,1%	0,0%	مساكن
4,6%	8,4%	0,8%	28,2%	49,0%	5,6%	2,2%	4,1%	0,3%	0,2%	0,3%	0,0%	0,1%	0,1%	0,0%	القلعة الصغرى
3,8%	7,0%	0,7%	24,6%	43,4%	5,1%	2,3%	4,3%	0,3%	0,1%	0,2%	0,1%	0,0%	0,1%	0,0%	زاوية قصبية الثريات
4,7%	8,5%	0,9%	26,1%	45,3%	5,5%	2,6%	4,7%	0,4%	0,2%	0,3%	0,1%	0,1%	0,1%	0,0%	الولاية
5,1%	9,0%	1,2%	24,9%	43,0%	6,0%	2,6%	4,6%	0,4%	0,2%	0,3%	0,1%	0,1%	0,1%	0,0%	الوطني

4-2- المطلقين

تفوق نسب المطلقين في صفوف النساء النسب المسجلة لدى الرجال خاصة مع التقدم في السن. وما يثير الاهتمام هو ارتفاع نسبة النساء المطلقات من الفئات العمرية المبكرة، فقد ناهزت نسبتهم 0.8% بالفئة العمرية (20-29) سنة مقابل 0.1% لدى الرجال من نفس الفئة العمرية. ويمكن أن يفسر ذلك بسرعة بإعادة الزواج للرجال المطلقين في هذه السن أو هجرتهم خارج البلاد.

جدول 11-1: المطلقين (15 سنة فما فوق) حسب الفئة العمرية سنة 2014

المجموع	التوزيع النسبي												المجموع	نساء	رجال
	60 سنة فما فوق			59-30 سنة			29-20 سنة			19-15 سنة					
	المجموع	نساء	رجال	المجموع	نساء	رجال	المجموع	نساء	رجال	المجموع	نساء	رجال			
893	632	261	21,0%	19,2%	25,2%	73,7%	74,7%	71,5%	5,2%	6,0%	3,3%	0,1%	0,2%	0,0%	سوسة المدينة
887	696	191	11,6%	11,6%	11,4%	78,0%	76,8%	82,4%	9,9%	10,9%	6,2%	0,5%	0,7%	0,0%	سوسة الرياض
1435	1096	338	13,9%	13,9%	14,0%	78,8%	78,1%	81,0%	7,0%	7,6%	4,8%	0,3%	0,4%	0,3%	سوسة جوهرة
720	530	190	13,4%	12,3%	16,7%	76,9%	76,7%	77,6%	9,4%	11,1%	4,6%	0,3%	0,0%	1,1%	سوسة سيدي عبد الحميد
760	578	182	16,4%	14,9%	21,3%	76,9%	77,7%	74,6%	6,6%	7,4%	4,2%	0,0%	0,0%	0,0%	حمام سوسة
363	283	80	11,7%	9,9%	18,0%	80,1%	82,3%	72,5%	7,9%	7,4%	9,6%	0,3%	0,4%	0,0%	اكودة
423	321	102	15,3%	14,5%	17,8%	75,3%	75,7%	74,1%	8,9%	9,4%	7,1%	0,5%	0,3%	1,0%	القلعة الكبرى
192	145	47	17,9%	18,0%	17,5%	74,6%	74,6%	74,4%	7,0%	7,3%	5,9%	0,5%	0,0%	2,1%	سيدي بوعلي
84	59	25	20,4%	20,8%	19,6%	74,7%	74,0%	76,3%	4,9%	5,2%	4,1%	0,0%	0,0%	0,0%	هرقلة
272	210	62	14,8%	14,3%	16,4%	76,6%	75,0%	82,0%	8,7%	10,8%	1,6%	0,0%	0,0%	0,0%	النفیضة
127	83	44	13,0%	9,8%	19,0%	75,4%	77,5%	71,5%	11,6%	12,7%	9,5%	0,0%	0,0%	0,0%	بوفیشة
60	46	14	18,0%	19,0%	14,5%	72,0%	70,2%	78,0%	10,0%	10,8%	7,5%	0,0%	0,0%	0,0%	الكندار
73	52	21	8,4%	5,7%	15,3%	77,1%	78,4%	73,9%	11,6%	14,0%	5,4%	2,9%	1,9%	5,4%	سيدي الهاني
907	702	205	14,9%	14,2%	17,1%	75,7%	75,8%	75,1%	8,8%	9,1%	7,8%	0,7%	0,9%	0,0%	مساكن
338	268	70	14,5%	14,4%	14,8%	77,0%	75,9%	80,9%	7,6%	8,8%	2,9%	0,9%	0,8%	1,4%	القلعة الصغرى
240	181	59	20,8%	19,3%	25,7%	68,3%	70,5%	61,7%	10,4%	9,6%	12,6%	0,5%	0,6%	0,0%	زاوية قصبية الثريات
7772	5882	1890	15,1%	14,3%	17,7%	76,5%	76,6%	76,4%	8,0%	8,7%	5,5%	0,4%	0,4%	0,4%	الولاية
104733	77533	27200	17,8%	17,0%	19,8%	75,3%	75,2%	75,8%	6,5%	7,4%	4,1%	0,4%	0,4%	0,3%	الوطني

جدول 12-1: نسب المطلقين (15 سنة فما فوق) حسب الفئة العمرية سنة 2014

المجموع	60 سنة فما فوق			59-30 سنة			29-20 سنة			19-15 سنة					
	المجموع	رجال	نساء	المجموع	رجال	نساء	المجموع	رجال	نساء	المجموع	رجال	نساء			
3,2%	4,5%	1,9%	4,3%	5,0%	3,3%	4,5%	6,5%	2,6%	0,7%	1,2%	0,3%	0,0%	0,1%	0,0%	سوسة المدينة
1,8%	2,9%	0,8%	2,2%	3,8%	0,8%	2,7%	4,1%	1,2%	0,6%	1,1%	0,2%	0,1%	0,2%	0,0%	سوسة الرياض
2,1%	3,2%	1,0%	2,4%	3,6%	1,1%	3,3%	4,9%	1,6%	0,6%	0,9%	0,2%	0,1%	0,1%	0,0%	سوسة جوهرة
1,8%	2,7%	1,0%	2,1%	2,8%	1,5%	2,6%	3,9%	1,4%	0,7%	1,1%	0,2%	0,1%	0,0%	0,1%	سوسة سيدي عبد الحميد
2,3%	3,5%	1,1%	2,8%	3,7%	1,8%	3,3%	4,9%	1,5%	0,7%	1,1%	0,2%	0,0%	0,0%	0,0%	حمام سوسة
1,4%	2,2%	0,6%	1,7%	2,3%	1,2%	2,0%	3,2%	0,8%	0,5%	0,7%	0,2%	0,0%	0,1%	0,0%	أكودة
1,0%	1,5%	0,5%	1,1%	1,5%	0,7%	1,4%	2,2%	0,7%	0,4%	0,6%	0,1%	0,0%	0,0%	0,0%	القلعة الكبرى
1,3%	2,0%	0,7%	1,8%	2,6%	0,9%	1,9%	2,8%	0,9%	0,4%	0,6%	0,2%	0,1%	0,0%	0,1%	سيدي بوعلي
1,2%	1,6%	0,7%	1,6%	2,3%	1,0%	1,7%	2,3%	1,0%	0,2%	0,4%	0,1%	0,0%	0,0%	0,0%	هرقله
0,7%	1,1%	0,3%	0,8%	1,1%	0,4%	1,2%	1,7%	0,6%	0,3%	0,5%	0,0%	0,0%	0,0%	0,0%	النفيسة
0,6%	0,8%	0,4%	0,6%	0,6%	0,6%	0,9%	1,2%	0,6%	0,3%	0,4%	0,2%	0,0%	0,0%	0,0%	بوفيشة
0,6%	1,0%	0,3%	0,8%	1,3%	0,3%	0,9%	1,4%	0,5%	0,2%	0,4%	0,1%	0,0%	0,0%	0,0%	الكندار
0,7%	1,0%	0,4%	0,4%	0,4%	0,4%	1,2%	1,6%	0,7%	0,3%	0,6%	0,1%	0,2%	0,2%	0,2%	سيدي الهاني
1,3%	1,9%	0,6%	1,3%	1,7%	0,7%	1,9%	2,9%	0,9%	0,5%	0,7%	0,2%	0,1%	0,2%	0,0%	مساكن
1,2%	1,9%	0,5%	1,5%	2,2%	0,7%	1,7%	2,8%	0,8%	0,4%	0,7%	0,1%	0,1%	0,1%	0,1%	القلعة الصغرى
1,0%	1,6%	0,5%	2,0%	2,8%	1,2%	1,3%	2,1%	0,6%	0,4%	0,6%	0,2%	0,0%	0,1%	0,0%	زاوية قصبية الثريات
1,5%	2,3%	0,8%	1,8%	2,5%	1,1%	2,3%	3,4%	1,1%	0,5%	0,8%	0,2%	0,1%	0,1%	0,0%	الولاية
1,3%	1,8%	0,7%	1,5%	2,1%	0,9%	1,8%	2,6%	1,0%	0,4%	0,6%	0,1%	0,0%	0,1%	0,0%	الوطني

3- الإنجاب

3-1- متوسط عدد المواليد أخصاباً، لكل امرأة في سن الإنجاب

مثل معدل المواليد على قيد الحياة قرابة 0.07 مولوداً لنساء الفئة العمرية (15-19) سنة، وينخفض هذا المعدل انطلاقاً من الفئات العمرية الأكبر إلى الأصغر لدى النساء وذلك تبعاً لنجاح برنامج التنظيم العائلي في تونس والحملات التحسيسية المتميزة المرتبطة به التي تراجعت رغم تواصل وجود هذا البرنامج.

رسم 3-1: متوسط عدد المواليد أخصاباً لكل امرأة في سن الإنجاب سنة 2014

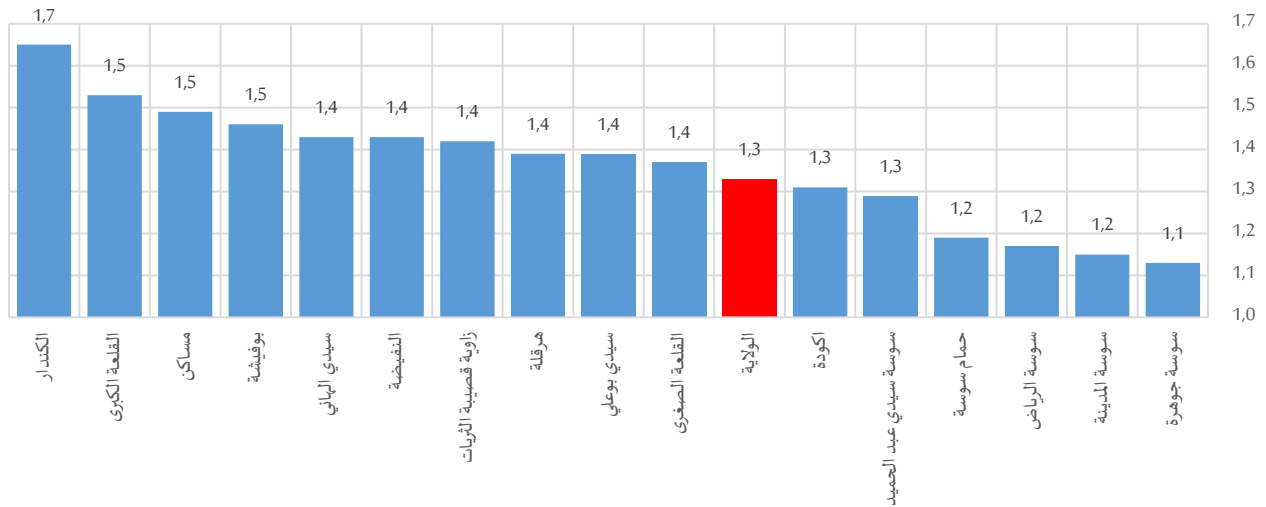

جدول 13-1: متوسط عدد المواليد أحياء لكل امرأة في سنّ الإنجاب حسب الفئة العمرية سنة 2014

المجموع	سنة 49-45	سنة 44-40	سنة 39-35	سنة 34-30	سنة 29-25	سنة 24-20	سنة 19-15 ¹	
1,15	2,26	2,15	1,90	1,16	0,62	0,13	0,09	سوسة المدينة
1,17	2,82	2,46	1,97	1,25	0,60	0,20	0,06	سوسة الرياض
1,13	2,50	2,28	1,89	1,30	0,59	0,15	0,07	سوسة جوهرة
1,29	2,76	2,43	2,02	1,41	0,78	0,23	0,07	سوسة سيدي عبد الحميد
1,19	2,31	2,19	1,82	1,31	0,67	0,18	0,05	حمام سوسة
1,31	2,59	2,40	2,07	1,54	0,85	0,19	0,05	اكودة
1,53	3,12	2,85	2,47	1,81	1,10	0,28	0,07	القلعة الكبرى
1,39	3,01	2,53	2,16	1,57	0,80	0,25	0,08	سيدي بوعلي
1,39	2,79	2,46	2,17	1,51	0,76	0,24	0,07	هرقلة
1,43	3,19	2,71	2,23	1,60	0,93	0,32	0,09	النفیضة
1,46	2,94	2,78	2,26	1,61	0,90	0,28	0,07	بوفيشة
1,65	3,58	3,20	2,64	1,86	1,18	0,44	0,07	الكنندار
1,43	3,53	2,89	2,31	1,71	0,76	0,23	0,05	سيدي الهاني
1,49	3,31	2,97	2,42	1,69	0,87	0,25	0,08	مساكن
1,37	2,79	2,57	2,19	1,58	0,77	0,24	0,08	القلعة الصغرى
1,42	3,18	2,78	2,39	1,62	0,87	0,25	0,05	زاوية قصبية الثريات
1,33	2,86	2,58	2,15	1,49	0,78	0,23	0,07	الولاية
1,33	2,87	2,49	2,07	1,42	0,74	0,22	0,07	الوطني

وتبعاً للمستوى التعليمي للنساء المعنيات، يرتفع متوسط عدد المواليد الأحياء خاصة في صفوف الأميات وذلك من خلال 2.36 مولودا مقابل 1.08 لذوات المستوى التعليمي العالي.

جدول 14-1: متوسط عدد المواليد أحياء لكل امرأة في سنّ الإنجاب حسب المستوى التعليمي سنة 2014

المجموع	عالي	إعدادي أو ثانوي	ابتدائي أو ما يعادله	لا شيء	
1,15	1,05	0,97	1,70	1,93	سوسة المدينة
1,17	0,96	0,91	1,84	2,24	سوسة الرياض
1,13	1,11	0,86	1,80	1,96	سوسة جوهرة
1,29	0,85	0,92	1,78	2,32	سوسة سيدي عبد الحميد
1,19	1,07	0,97	1,77	1,88	حمام سوسة
1,31	1,13	1,00	1,91	2,09	اكودة
1,53	1,24	1,09	2,15	2,49	القلعة الكبرى
1,39	1,06	0,93	2,05	2,12	سيدي بوعلي
1,39	0,94	1,04	1,83	2,46	هرقلة
1,43	0,91	0,82	1,89	2,40	النفیضة
1,46	0,89	0,89	1,80	2,31	بوفيشة
1,65	1,06	0,77	1,88	2,74	الكنندار
1,43	0,79	0,53	1,69	2,61	سيدي الهاني
1,49	1,24	1,04	2,24	2,56	مساكن
1,37	1,11	1,00	1,94	2,39	القلعة الصغرى
1,42	1,17	0,94	1,84	2,64	زاوية قصبية الثريات
1,33	1,08	0,94	1,93	2,36	الولاية
1,33	1,00	0,86	1,82	2,36	الوطني

¹ مؤشر (2-7-3) ضمن أهداف التنمية المستدامة

3-2- متوسط عدد المواليد أحياء، لكل امرأة متزوجة أو أرملت أو مطلقت

إجمالاً، فإن معدل المواليد أحياء لكل امرأة (المتزوجة أو المطلقة أو الأرملت) ينخفض مع ارتفاع المستوى التعليمي، حيث ناهز 3.02 مولوداً لدى النساء الأميات ليصل إلى 1.78 مولوداً لذوات مستوى تعليمي عالي. ويبرز التباين بين المعتمديات في بلوغ أعلى المعدلات من خلال 2.9 مولوداً بمعتمدية الكندار وأدناها من خلال 2.0 مولوداً بمعتمدية حمام سوسة.

رسم 1-4: متوسط عدد المواليد أحياء لكل امرأة متزوجة أو أرملت أو مطلقة سنة 2014

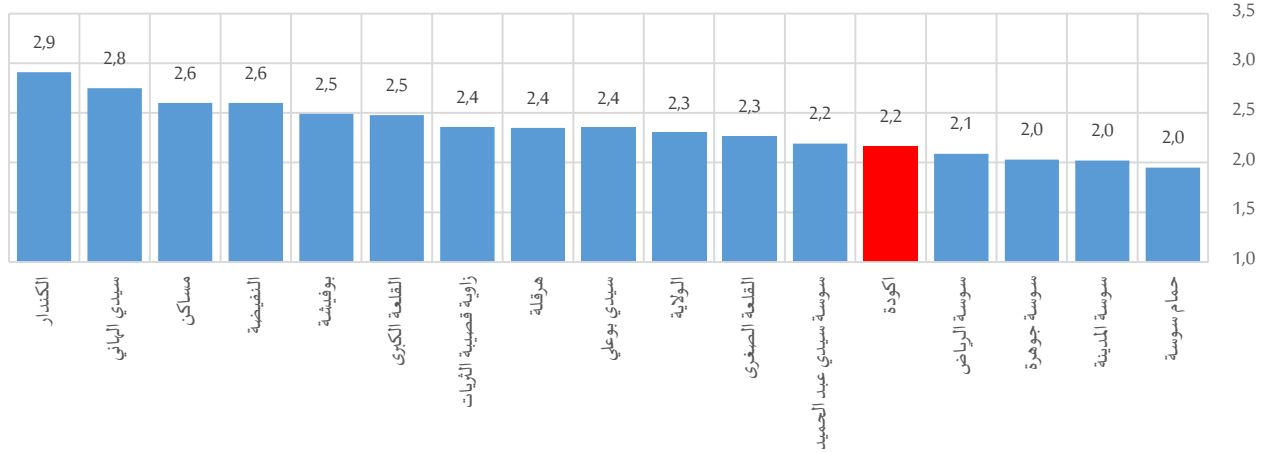

جدول 1-15: متوسط عدد المواليد أحياء لكل امرأة متزوجة أو أرملت أو مطلقة حسب الفئة العمرية سنة 2014

المجموع	سنة 49-45	سنة 44-40	سنة 39-35	سنة 34-30	سنة 29-25	سنة 24-20	سنة 19-15	
2,02	2,45	2,39	2,26	1,64	1,27	0,98	1,50	سوسة المدينة
2,09	2,95	2,69	2,32	1,74	1,25	1,03	0,88	سوسة الرياض
2,03	2,67	2,49	2,20	1,75	1,24	0,87	1,15	سوسة جوهرة
2,19	3,02	2,77	2,40	1,88	1,40	1,03	0,87	سوسة سيدي عبد الحميد
1,95	2,49	2,37	2,09	1,69	1,21	0,88	1,28	حمام سوسة
2,16	2,71	2,58	2,35	1,92	1,48	1,00	1,24	اكودة
2,48	3,32	3,09	2,79	2,20	1,68	1,03	1,13	القلعة الكبرى
2,35	3,21	2,81	2,52	1,99	1,47	1,08	0,64	سيدي بوعلي
2,35	3,08	2,79	2,61	2,01	1,45	1,04	1,06	هرقل
2,60	3,59	3,18	2,80	2,28	1,64	1,36	1,32	النفيضة
2,49	3,35	3,20	2,75	2,14	1,54	1,01	1,10	بوفيشة
2,91	4,07	3,73	3,26	2,44	1,99	1,49	1,04	الكندار
2,75	3,92	3,46	3,02	2,30	1,54	1,08	0,56	سيدي الهاني
2,60	3,48	3,28	2,86	2,30	1,58	1,02	1,08	مساكن
2,26	2,94	2,79	2,46	1,96	1,36	1,08	1,69	القلعة الصغرى
2,36	3,32	2,97	2,67	2,01	1,47	0,97	0,82	زاوية قصبية الثريات
2,30	3,07	2,85	2,53	1,98	1,44	1,04	1,11	الولاية
2,33	3,14	2,85	2,5	1,94	1,43	1,04	1,08	الوطني

جدول 16-1: متوسط عددا الموالید أحياء لكل امرأة متزوجة أو أرملة أو مطلقة حسب المستوى التعليمي سنة 2014

المجموع	عالي	إعدادي أو ثانوي	ابتدائي أو ما يعادله	لا شيء	
2,02	1,75	2,05	2,24	2,48	سوسة المدينة
2,09	1,64	2,02	2,41	2,77	سوسة الرياض
2,03	1,80	2,00	2,32	2,52	سوسة جوهرة
2,19	1,61	2,00	2,34	2,80	سوسة سيدي عبد الحميد
1,95	1,64	1,95	2,19	2,39	حمام سوسة
2,16	1,84	2,12	2,36	2,54	أكودة
2,48	1,86	2,32	2,72	3,07	القلعة الكبرى
2,35	1,79	2,09	2,61	2,88	سيدي بوعلي
2,35	1,69	2,27	2,55	3,05	هرقلة
2,60	1,74	2,14	2,73	3,31	النفیضة
2,49	1,68	2,00	2,59	3,26	بوفیشة
2,91	2,18	2,18	2,83	3,60	الكندار
2,75	1,77	1,83	2,76	3,39	سيدي الهاني
2,60	2,02	2,41	2,91	3,20	مساكن
2,26	1,73	2,16	2,44	2,97	القلعة الصغرى
2,36	1,77	2,13	2,47	3,15	زاوية قصبية الثريات
2,30	1,78	2,13	2,55	3,02	الولاية
2,33	1,70	2,05	2,52	3,08	الوطني

3-3- متوسط العمر عند أول زواج

من خلال ملاحظة متوسط عمر المرأة عند أول زواج عبر الأجيال، يتبين ارتفاع هذا المعدل لدى النساء من الفئة العمرية (29-20) سنة والفئة العمرية (30-59 سنة) حيث يُناهز 22 و24 سنة على التوالي بولاية سوسة.

جدول 17-1: متوسط عمر المرأة عند أول زواج حسب الفئة العمرية إلى غاية 2014

المجموع	60 سنة فما فوق	59-30 سنة	29-20 سنة	19-15 سنة	
23	21	24	23	16	سوسة المدينة
23	21	24	23	17	سوسة الرياض
23	21	24	23	16	سوسة جوهرة
23	20	24	22	16	سوسة سيدي عبد الحميد
23	21	24	22	16	حمام سوسة
23	21	23	22	17	أكودة
22	20	23	22	17	القلعة الكبرى
23	20	24	22	16	سيدي بوعلي
23	20	23	22	18	هرقلة
22	20	23	22	17	النفیضة
22	20	23	22	17	بوفیشة
22	20	23	21	17	الكندار
22	20	23	22	17	سيدي الهاني
22	20	23	22	17	مساكن
23	21	24	22	16	القلعة الصغرى
23	21	24	22	17	زاوية قصبية الثريات
23	21	24	22	17	الولاية
22	20	23	22	17	الوطني

في المقابل، لا يتجاوز متوسط عمر النساء المسنات (60 سنة فما فوق) عند أول زواج سن 21 سنة وذلك بحكم العادات الاجتماعية ومحدودية الضغوط الاقتصادية المسلطة على المجتمع في السبعينات. ولا توجد فوارق تذكر بين معتمديات ولاية سوسة بهذا الخصوص حيث يتراوح متوسط العمر عند أول زواج بين 22 سنة و23 سنة. ويرتفع معدل سن المرأة عند أول زواج بارتفاع المستوى التعليمي، حيث بلغ 21 سنة لدى النساء الأميات و25 سنة لدى النساء ذوات مستوى تعليمي عالي.

جدول 18-1: متوسط عمر المرأة عند أول زواج حسب المستوى التعليمي إلى غاية 2014

المجموع	عالي	إعدادي أو ثانوي	ابتدائي أو ما يعادله	لا شيء	
23	25	24	23	21	سوسة المدينة
23	26	24	23	21	سوسة الرياض
23	25	23	23	21	سوسة جوهرة
23	25	24	23	21	سوسة سيدي عبد الحميد
23	25	23	23	21	حمام سوسة
23	24	23	23	22	أكودة
22	25	23	22	21	القلعة الكبرى
23	25	23	23	22	سيدي بوعلي
23	25	23	23	21	هرقلة
22	26	23	23	21	النفیضة
22	26	23	23	21	بوفيشة
22	25	23	23	22	الكندار
22	25	23	23	22	سيدي الهاني
22	25	22	22	21	مساكن
23	26	24	23	22	القلعة الصغرى
23	25	23	23	22	زاوية قصبية الثريات
23	25	23	23	21	الولاية
22	26	23	23	21	الوطني

3-4- الزواج قبل سن 18 سنة

منذ صدور مجلة الأحوال الشخصية سنة 1956، وقع تحديد السن الأدنى للزواج بـ17 سنة للنساء و20 سنة للرجال. وقد تمّ تنقيح هذه الأحكام بصدور قانون عدد 32 لسنة 2007 المؤرخ في 14 ماي 2007 ليصبح السن الأدنى للزواج 18 سنة لكلا الجنسين.

وقد بلغ عدد المتزوجات قبل سن 18 سنة بولاية سوسة حوالي 14657 امرأة من خلال تعداد سنة 2014، قرابة 1261 منهن تزوجن خلال العشرية الأخيرة. وتعتبر هذه الظاهرة في تقلص عبر الأجيال حيث بلغت نسبة النساء الأحياء واللواتي تزوجن في الخمسينات قبل سن 18 سنة ما يناهز 48.9% (تفوق أعمارهن 60 سنة) من مجموع المتزوجات قبل سن 18 سنة.

جدول 19-1: المتزوجات قبل سن 18 سنة حسب الفئة العمرية سنة 2014

المجموع	التوزيع النسبي				
	60 سنة فما فوق	59-30 سنة	29-20 سنة	19-15 سنة	
746	62,2%	30,4%	5,4%	2,0%	سوسة المدينة
1179	37,2%	53,4%	7,1%	2,3%	سوسة الرياض
1437	49,1%	40,9%	6,7%	3,2%	سوسة جوهرة
1268	51,2%	40,6%	5,7%	2,5%	سوسة سيدي عبد الحميد
849	46,5%	44,0%	6,8%	2,8%	حمام سوسة
524	35,8%	53,4%	7,6%	3,2%	أكودة
1237	59,4%	33,4%	4,4%	2,8%	القلعة الكبرى
427	58,4%	34,6%	4,9%	2,1%	سيدي بوعلي
175	59,8%	36,8%	2,3%	1,1%	هرقلة
1092	54,3%	36,1%	7,2%	2,4%	النفیضة
676	47,7%	44,7%	5,8%	1,7%	بوفيشة
227	46,3%	43,3%	7,6%	2,7%	الكنندار
302	63,1%	29,4%	6,1%	1,3%	سيدي البهاني
3242	45,1%	47,1%	5,9%	1,9%	مساكن
682	44,2%	45,1%	7,3%	3,5%	القلعة الصغرى
594	44,4%	45,8%	8,2%	1,7%	زاوية قصبية الثريات
14657	48,9%	42,5%	6,2%	2,4%	الولاية
317899	54,3%	39,5%	4,4%	1,8%	الوطني

ومقارنة بمجموع النساء الأحياء المتزوجات أو اللواتي سبق لهن الزواج، بلغت نسبة الزواج قبل سن 18 سنة في صفوفهن 8.5% على المستوى الجهوي، لترتفع هذه النسبة بمعتمدية مساكن ومعتمدية بوفيشة إلى حدود 12.9% و 10.1% على التوالي. ومتابعة للهدف (5) من أهداف التنمية المستدامة لـ"تحقيق المساواة بين الجنسين وتمكين كل النساء والفتيات"، نلاحظ تعمق الفوارق بين معتمديات ولاية سوسة بالفئة العمرية (15-19 سنة)، حيث تنتشر ظاهرة الزواج قبل سن 18 سنة خاصة بمعتمدية حمام سوسة بهذه الفئة، إذ بلغت نسب الزواج قبل سن 18 سنة بها 59.3% من بين المتزوجات في الصدد.

رسم 5-1: نسب الزواج قبل سن 18 سنة حسب الفئة العمرية سنة 2014

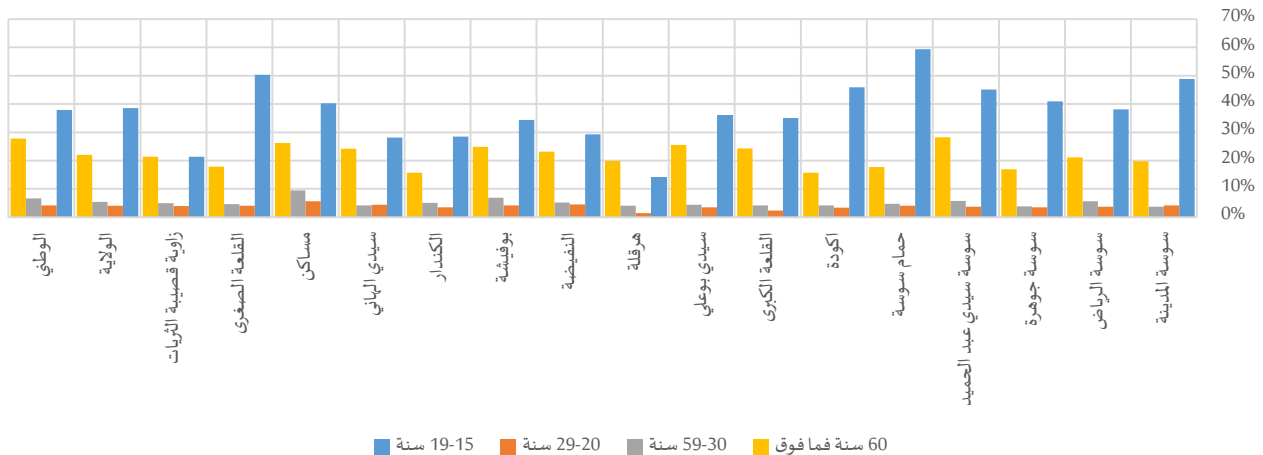



جدول 20-1: نسب الزواج قبل سن 18 سنة حسب الفئة العمرية سنة 2014²

المجموع	60 سنة فما فوق	59-30 سنة	29-20 سنة	19-15 سنة	
7,8%	19,8%	3,7%	4,2%	48,8%	سوسة المدينة
7,5%	21,1%	5,6%	3,7%	38,1%	سوسة الرياض
6,4%	17,0%	3,8%	3,5%	40,9%	سوسة جوهرة
9,6%	28,3%	5,8%	3,7%	45,1%	سوسة سيدي عبد الحميد
7,3%	17,7%	4,7%	4,1%	59,3%	حمام سوسة
5,8%	15,7%	4,2%	3,4%	45,9%	اكودة
8,1%	24,3%	4,2%	2,4%	35,0%	القلعة الكبرى
8,5%	25,5%	4,4%	3,5%	35,9%	سيدي بوعلي
7,1%	19,9%	4,0%	1,4%	14,1%	هرقلة
9,1%	23,2%	5,2%	4,5%	29,3%	النفیضة
10,1%	24,9%	6,9%	4,2%	34,4%	بوفيشة
7,3%	15,7%	5,1%	3,5%	28,5%	الكندار
9,1%	24,2%	4,2%	4,4%	28,1%	سيدي الهاني
12,9%	26,2%	9,5%	5,6%	40,2%	مساكن
7,1%	17,9%	4,6%	4,1%	50,3%	القلعة الصغرى
7,5%	21,3%	5,0%	3,9%	21,4%	زاوية قصبية الثريات
8,5%	22,0%	5,4%	4,0%	38,5%	الولاية
11,2%	27,8%	6,7%	4,2%	37,9%	الوطني

وللإشارة، فإن ما يقارب 2.1% فقط من المتزوجات من اللواتي لم يتجاوز سنهن عند الزواج 18 سنة بلغن مستوى تعليمي عالي، في حين أن نسبة المتزوجات قبل سن 18 سنة في صفوف الأميات ناهز 56.7%، وهو ما يحيلنا إلى مسألة تقلص فرص التحصيل العلمي للمرأة من خلال زواجها المبكر.

جدول 21-1: المتزوجات قبل سن 18 سنة حسب المستوى التعليمي سنة 2014

المجموع	التوزيع النسبي				
	عالي	إعدادي أو ثانوي	ابتدائي أو ما يعادله	لا شيء	
746	5,6%	23,9%	27,2%	43,4%	سوسة المدينة
1179	2,7%	20,0%	35,7%	41,6%	سوسة الرياض
1437	4,2%	21,9%	27,8%	46,1%	سوسة جوهرة
1268	1,2%	12,6%	23,6%	62,6%	سوسة سيدي عبد الحميد
849	2,4%	21,5%	32,5%	43,7%	حمام سوسة
524	7,2%	17,6%	29,1%	46,0%	اكودة
1237	1,0%	9,0%	18,4%	71,6%	القلعة الكبرى
427	0,5%	11,9%	24,7%	62,8%	سيدي بوعلي
175	0,6%	8,8%	16,2%	74,4%	هرقلة
1092	0,5%	7,7%	20,2%	71,6%	النفیضة
676	0,3%	7,7%	22,4%	69,6%	بوفيشة
227	0,4%	7,0%	21,3%	71,3%	الكندار
302	0,0%	4,7%	14,5%	80,8%	سيدي الهاني
3242	1,4%	14,3%	32,0%	52,2%	مساكن
682	2,1%	12,2%	23,7%	62,0%	القلعة الصغرى
594	1,8%	11,7%	24,4%	62,1%	زاوية قصبية الثريات
14657	2,1%	14,5%	26,8%	56,7%	الولاية
317899	0,9%	9,9%	21,9%	67,3%	الوطني

² الموافق للمؤشر (1-3-5) ضمن أهداف التنمية المستدامة

رسم 6-1: نسب الزواج قبل سن 18 سنة حسب المستوى التعليمي سنة 2014

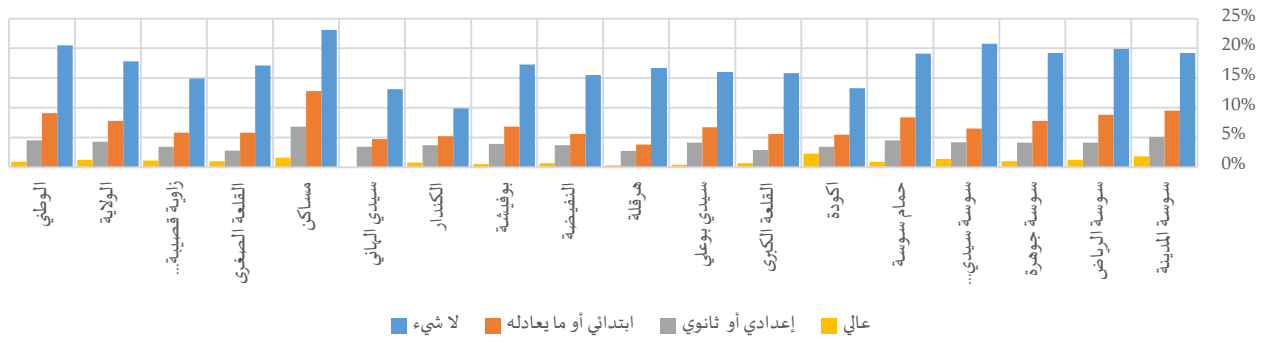

جدول 22-1: نسب الزواج قبل سن 18 سنة حسب المستوى التعليمي سنة 2014

المجموع	عالي	إعدادي أو ثانوي	ابتدائي أو ما يعادله	لا شيء	
7,8%	1,8%	5,1%	9,5%	19,2%	سوسة المدينة
7,5%	1,2%	4,1%	8,8%	19,9%	سوسة الرياض
6,4%	1,0%	4,1%	7,8%	19,2%	سوسة جوهرة
9,6%	1,4%	4,2%	6,5%	20,8%	سوسة سيدي عبد الحميد
7,3%	0,9%	4,5%	8,4%	19,1%	حمام سوسة
5,8%	2,3%	3,4%	5,5%	13,3%	اكودة
8,1%	0,7%	2,9%	5,6%	15,8%	القلعة الكبرى
8,5%	0,4%	4,1%	6,7%	16,0%	سيدي بوعلي
7,1%	0,3%	2,7%	3,8%	16,6%	هرقلا
9,1%	0,7%	3,7%	5,6%	15,5%	النفيسة
10,1%	0,5%	3,9%	6,8%	17,3%	بوفيشة
7,3%	0,8%	3,7%	5,2%	9,9%	الكندار
9,1%	0,0%	3,4%	4,7%	13,1%	سيدي الهاني
12,9%	1,6%	6,8%	12,8%	23,1%	مساكن
7,1%	1,0%	2,8%	5,8%	17,1%	القلعة الصغرى
7,5%	1,1%	3,4%	5,8%	14,9%	زاوية قصبية الثريات
8,5%	1,2%	4,3%	7,8%	17,8%	الولاية
11,2%	0,9%	4,5%	9,1%	20,5%	الوطني

4- الفصائص الديمغرافية لرئيس الأسرة

رغم تجاوز مفهوم رئاسة الأسرة من مفهوم القوامة الاقتصادية إلى مفهوم أشمل يتعلق بأخذ القرار الذي يهيم كل الأسرة، يتواصل ضعف نسب المرأة بهذه المهمة مقابل سيطرة رجالية، إذ لم تُمثل الأسر التي تترأسها امرأة سوى 15.8% من مجموع الأسر. وبلغ بذلك معدل الرجالة في صفوف رؤساء أسر ولاية سوسة حوالي 5.3 رجلا عن كل امرأة (مقابل 5.2 على الصعيد الوطني). وقد تراوح هذا المعدل بين 3.3 (بمعدمية سوسة المدينة) 9.0 (بمعدمية بوفيشة) بين مختلف المعتمديات.

خارطة 1-2: معدل الرجالة في صفوف رؤساء الأسر سنة 2014

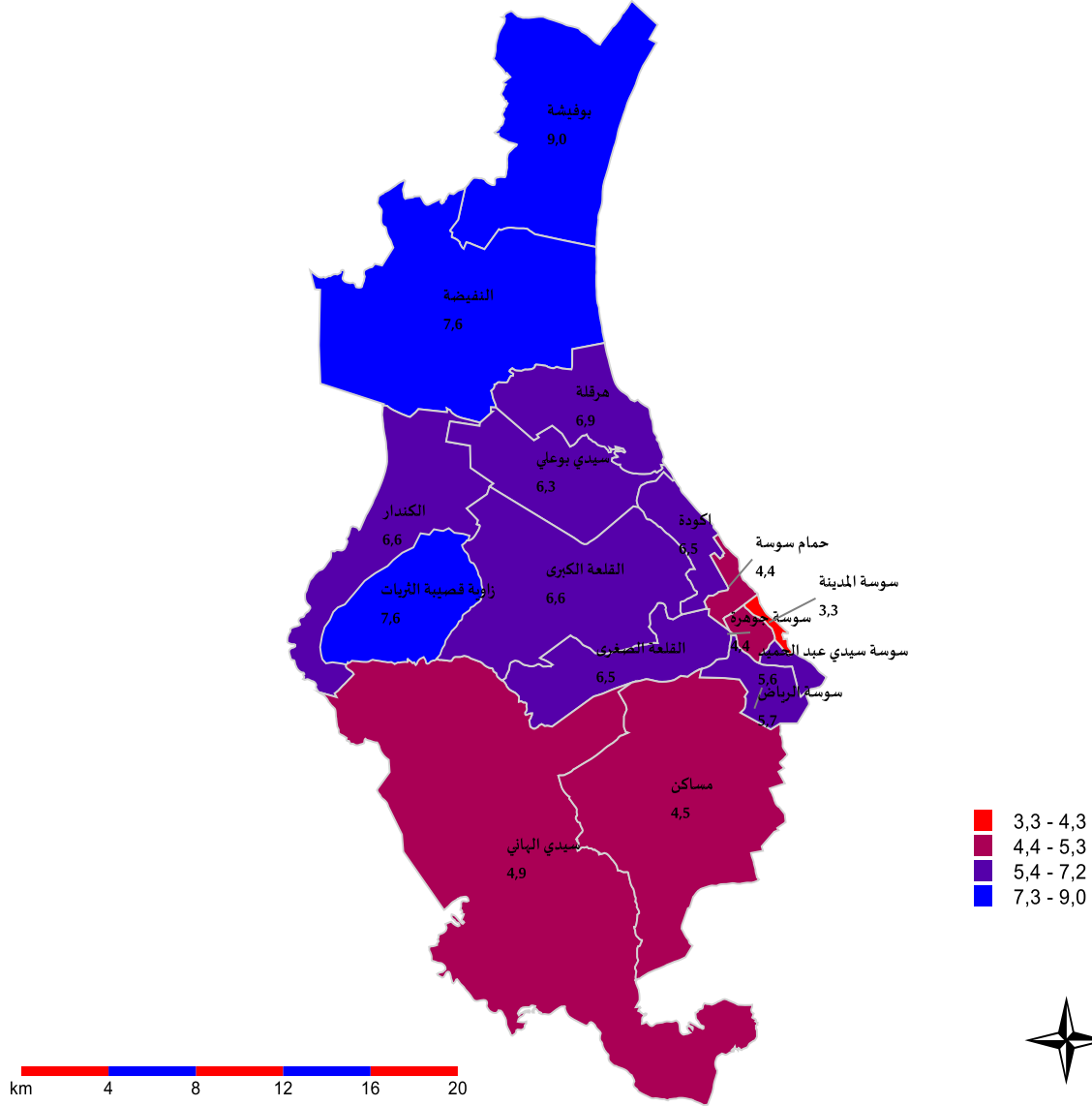

4-1- الفئة العمرية لرئيس الأسرة

يفوق عمر 42.2% من النساء رئيسات الأسر سن الستين، فيما لا ينتهي سوى 20.0% من الرجال رؤساء الأسر لهذه الفئة العمرية. وما يلفت الانتباه في الفجوة بين الرجال والنساء بين المعتمديات هو ضعف الفارق في التوزيع النسبي بين الرجال والنساء بكل المعتمديات بالنسبة للفئة العمرية (20-29 سنة)، إذ يصل أقصاه إلى 11.0 نقطة بمعتمدية سوسة جوهرة.

فيما يتعلق بالفئة العمرية (60 سنة فما فوق)، تفوق نسبة النساء رئيسات الأسر المنتمين لهذه الشريحة العمرية ما هو عليه في صفوف الرجال بنفس الفئة العمرية وذلك لارتفاع نسب النساء اللواتي يعشن دون زوج إما بصفة أرامل أو مطلقات على نقيض الوضع لدى الرجال.



رسم 7-1: فجوات النوع الاجتماعي في التوزيع النسبي بين النساء والرجال رؤساء الأسر حسب الفئة العمرية سنة 2014

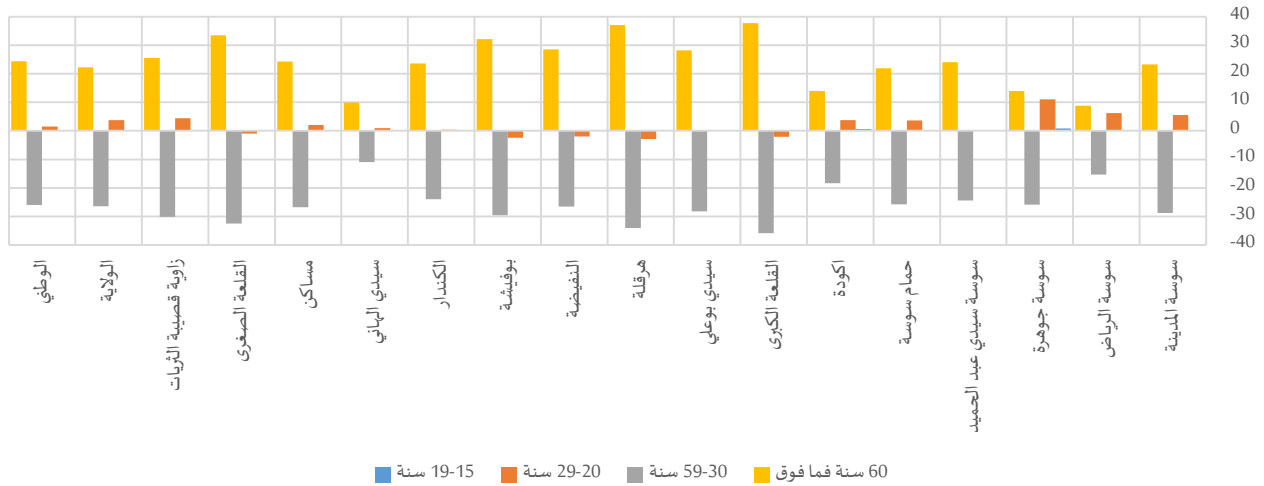

جدول 23-1: رؤساء الأسر حسب الفئة العمرية سنة 2014

المجموع	التوزيع النسبي												المجموع	نساء	رجال		
	سنة 60 فما فوق			سنة 59-30			سنة 29-20			سنة 19-15							
المجموع	نساء	رجال	المجموع	نساء	رجال	المجموع	نساء	رجال	المجموع	نساء	رجال	المجموع	نساء	رجال			
11224	2605	8618	27,2%	45,0%	21,8%	63,3%	41,2%	70,0%	9,2%	13,4%	7,9%	0,3%	0,4%	0,3%	سوسة المدينة		
17251	2565	14686	18,6%	26,1%	17,3%	70,1%	57,1%	72,4%	11,0%	16,3%	10,1%	0,3%	0,5%	0,2%	سوسة الرياض		
24826	4638	20188	22,5%	33,8%	19,9%	65,7%	44,7%	70,6%	11,2%	20,2%	9,2%	0,5%	1,2%	0,4%	سوسة جوهرة		
13458	2030	11428	21,6%	42,0%	18,0%	71,0%	50,3%	74,7%	7,1%	7,3%	7,1%	0,3%	0,4%	0,2%	سوسة سيدي عبد الحميد		
12471	2315	10156	24,5%	42,3%	20,4%	67,6%	46,6%	72,3%	7,7%	10,6%	7,0%	0,3%	0,5%	0,2%	حمام سوسة		
9127	1211	7916	16,8%	28,8%	14,9%	76,3%	60,4%	78,7%	6,7%	10,0%	6,2%	0,3%	0,8%	0,2%	اكودة		
14352	1893	12459	24,4%	57,2%	19,5%	71,9%	40,8%	76,6%	3,5%	1,7%	3,8%	0,1%	0,2%	0,1%	القلعة الكبرى		
4848	668	4179	25,5%	49,8%	21,6%	70,5%	46,2%	74,4%	3,8%	4,0%	3,8%	0,1%	0,0%	0,1%	سيدي بوعلی		
2281	287	1993	27,6%	59,9%	22,9%	69,1%	39,4%	73,4%	3,2%	0,7%	3,6%	0,1%	0,0%	0,1%	هرقلة		
10924	1268	9656	25,7%	50,9%	22,4%	70,5%	47,0%	73,5%	3,8%	2,0%	4,0%	0,1%	0,2%	0,1%	النفیضة		
6225	620	5606	24,9%	53,8%	21,7%	72,0%	45,4%	74,9%	3,0%	0,8%	3,2%	0,1%	0,0%	0,1%	بوفيشة		
2894	380	2515	24,5%	45,0%	21,4%	70,2%	49,4%	73,3%	5,2%	5,6%	5,2%	0,0%	0,0%	0,0%	الكندار		
3042	519	2523	29,6%	37,8%	27,9%	66,7%	57,7%	68,6%	3,7%	4,5%	3,5%	0,0%	0,0%	0,0%	سيدي الهاني		
24822	4497	20325	27,4%	47,3%	23,0%	67,6%	45,7%	72,4%	4,9%	6,6%	4,5%	0,1%	0,3%	0,1%	مساكن		
9572	1270	8302	22,7%	51,8%	18,3%	73,1%	44,9%	77,4%	4,1%	3,2%	4,2%	0,1%	0,2%	0,1%	القلعة الصغرى		
7928	920	7009	19,4%	41,9%	16,4%	73,5%	46,9%	77,0%	6,9%	10,8%	6,4%	0,2%	0,4%	0,2%	زاوية قصيبة الثريات		
175246	27686	147560	23,5%	42,2%	20,0%	69,4%	47,2%	73,6%	6,9%	10,1%	6,3%	0,2%	0,5%	0,2%	الولاية		
2771202	400859	2370344	28,0%	48,8%	24,4%	67,4%	45,2%	71,2%	4,5%	5,8%	4,3%	0,1%	0,3%	0,1%	الوطني		

2-4- رئيس الأسرة وعدد أفرادها

بالرجوع إلى التوزيع النسبي للنساء والرجال رؤساء الأسر حسب عدد أفراد الأسرة، يتبين ارتفاع نسبة النساء رئيسات الأسر من مجموع النساء اللواتي يعشن بمفردهن مقابل ما يشهده التوزيع النسبي للرجال، حيث ناهزت النسبة 28.5% و 4.1% على التوالي على المستوى الجهوي. وتتعمق الفوارق في هذا الصدد، خاصة بمعتمديات هرقله والقلعة الكبرى وسيدي الهاني وسوسة المدينة أين تفوق الفجوة بين الجنسين الـ 26 نقطة.



على نقيض ذلك، ترتفع نسبة الرجال رؤساء الأسر ذات (4-5 أفراد) مقارنة بما هو عليه لدى النساء، حيث تتراوح الفجوات بكافة المعتمديات بين 4.7 نقطة (بمعتمدية سيدي بوعلي) و32.0 نقطة (بمعتمدية سوسة سيدي عبد الحميد).

رسم 8-1: فجوات النوع الاجتماعي في التوزيع النسبي بين النساء والرجال رؤساء الأسر حسب عدد أفراد الأسرة سنة 2014

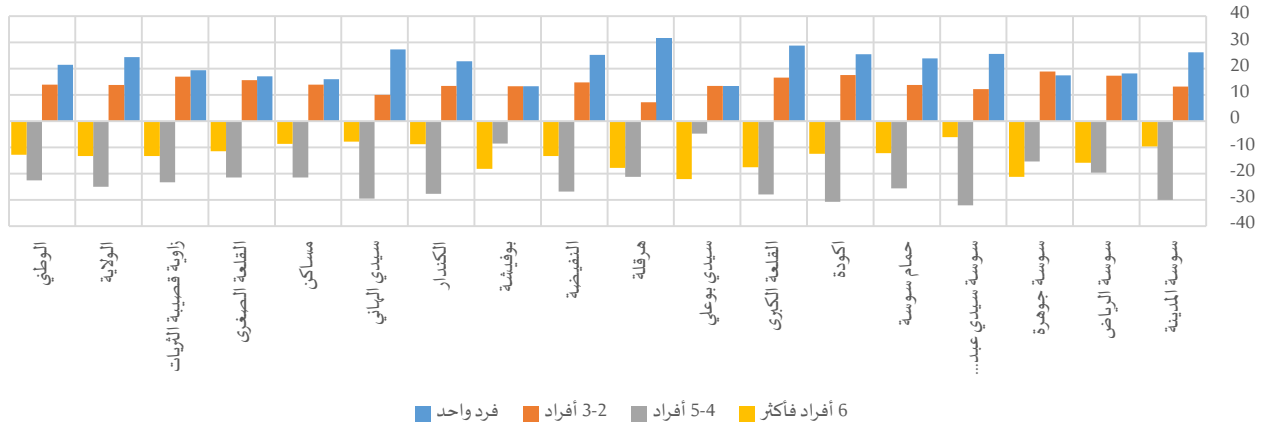

جدول 24-1: رؤساء الأسر حسب عدد أفراد الأسرة سنة 2014

المجموع	التوزيع النسبي												المجموع		
	6 أفراد فأكثر			4-5 أفراد			2-3 أفراد			فرد واحد					
المجموع	نساء	رجال	المجموع	نساء	رجال	المجموع	نساء	رجال	المجموع	نساء	رجال	المجموع	نساء	رجال	
11224	2605	8618	15,5%	7,2%	16,8%	45,9%	19,9%	49,8%	31,8%	43,3%	30,1%	6,8%	29,5%	3,3%	سوسة المدينة
17251	2565	14686	21,8%	7,6%	23,4%	46,0%	28,4%	48,0%	28,8%	44,4%	27,1%	3,3%	19,7%	1,5%	سوسة الرياض
24826	4638	20188	29,3%	10,6%	31,8%	40,9%	27,4%	42,7%	26,6%	43,4%	24,4%	3,2%	18,6%	1,1%	سوسة جوهرة
13458	2030	11428	7,4%	2,5%	8,6%	41,9%	15,8%	47,8%	39,5%	49,5%	37,2%	11,3%	32,2%	6,5%	سوسة سيدي عبد الحميد
12471	2315	10156	19,1%	8,4%	20,6%	44,6%	22,2%	47,8%	29,8%	41,9%	28,1%	6,5%	27,5%	3,5%	حمام سوسة
9127	1211	7916	15,7%	5,0%	17,4%	46,4%	19,8%	50,5%	31,8%	47,0%	29,4%	6,1%	28,2%	2,7%	اكودة
14352	1893	12459	20,1%	4,9%	22,4%	44,9%	20,6%	48,5%	29,0%	43,5%	26,9%	6,0%	31,0%	2,2%	القلعة الكبرى
4848	668	4179	35,3%	16,2%	38,2%	36,7%	32,6%	37,3%	25,4%	37,1%	23,7%	2,6%	14,1%	0,8%	سيدي بوعلي
2281	287	1993	20,7%	6,1%	23,9%	37,7%	20,4%	41,6%	32,6%	38,6%	31,3%	9,0%	34,8%	3,2%	هرقله
10924	1268	9656	17,1%	5,7%	18,9%	46,0%	22,9%	49,7%	30,9%	43,6%	28,8%	6,1%	27,8%	2,5%	النفيضة
6225	620	5606	31,6%	16,6%	34,7%	36,2%	29,2%	37,7%	27,6%	38,7%	25,4%	4,5%	15,6%	2,3%	بوفيشة
2894	380	2515	10,9%	3,8%	12,5%	39,9%	17,5%	45,1%	38,5%	49,4%	35,9%	10,7%	29,3%	6,5%	الكندار
3042	519	2523	9,6%	3,6%	11,4%	36,1%	13,4%	42,9%	36,2%	43,9%	33,9%	18,1%	39,1%	11,8%	سيدي الهاني
24822	4497	20325	13,9%	6,6%	15,2%	42,6%	24,4%	45,8%	36,2%	48,1%	34,1%	7,3%	20,9%	4,9%	مساكن
9572	1270	8302	18,6%	8,9%	20,3%	42,1%	24,0%	45,4%	33,0%	46,3%	30,6%	6,3%	20,8%	3,7%	القلعة الصغرى
7928	920	7009	18,8%	7,1%	20,4%	44,4%	23,9%	47,1%	31,9%	46,9%	29,9%	4,9%	22,1%	2,7%	زاوية قصبية الثريات
175246	27686	147560	17,2%	6,0%	19,3%	41,6%	20,6%	45,6%	33,2%	44,9%	31,1%	7,9%	28,5%	4,1%	الولاية
2771202	400859	2370344	18,5%	7,6%	20,4%	41,8%	22,6%	45,1%	33,4%	45,3%	31,4%	6,2%	24,6%	3,1%	الوطني

المحور الثاني: المساواة بين الجنسين في الحصول على المعرفة

1- التدرس

1-1- الفئة العمرية 3-5 سنوات

في تمكين أطفال الفئة العمرية (3-5 سنوات) من فرص الالتحاق بأحد مؤسسات الطفولة المبكرة من رياض أطفال وكتاتيب وأقسام السنة التحضيرية، توفير أكثر حظوظ النجاح لهم في مسارهم الدراسي والمهني والحياة عموماً.

جدول 1-2: الأطفال (3-5 سنوات) المزاولين لمرحلة ما قبل الدراسة سنة 2014

نسب الالتحاق بمرحلة ما قبل الدراسة ³			عدد الأطفال 3-5 سنوات المزاولين لمرحلة ما قبل الدراسة			
المجموع	طفلة	طفل	المجموع	طفلة	طفل	
73,3%	74,0%	72,6%	1036	486	550	سوسة المدينة
70,9%	68,7%	73,1%	2246	1064	1181	سوسة الرياض
74,9%	74,4%	75,3%	2918	1414	1504	سوسة جوهرة
66,5%	66,3%	66,7%	1909	887	1022	سوسة سيدي عبد الحميد
81,9%	84,1%	80,0%	1670	806	864	حمام سوسة
71,3%	73,0%	69,8%	1245	612	633	أكودة
65,1%	64,8%	65,3%	2171	1051	1119	القلعة الكبرى
58,5%	60,4%	56,8%	598	295	303	سيدي بوعلي
59,8%	60,3%	59,4%	266	120	146	هرقلة
47,0%	47,1%	47,0%	1224	583	641	النفيسة
49,0%	50,9%	47,4%	687	339	348	بوفيشة
40,0%	36,6%	43,1%	357	155	202	الكنندار
22,1%	20,0%	24,1%	155	70	85	سيدي الهاني
66,4%	65,9%	66,9%	3532	1707	1826	مساكين
67,3%	68,2%	66,4%	1390	664	727	القلعة الصغرى
67,2%	65,5%	68,6%	1210	540	669	زاوية قصبية الثريات
65,1%	65,0%	65,3%	22614	10794	11819	الولاية
55,4%	55,3%	55,5%	301478	145036	156442	الوطني

وانطلاقاً من مبدأ تكافؤ فرص النجاح بين الجنسين والتأكيد على حق جميع الأطفال في الالتحاق بالمدرسة وهم مهينون للنجاح، بينت نتائج التعداد العام للسكان والسكنى لسنة 2014 أنّ نسبة إلتحاق الأطفال (3-5 سنوات) بمرحلة ما قبل الدراسة قد ناهزت 65.1% لكلى الجنسين بولاية سوسة، أي بأفضلية قرابة 10 نقاط مقارنة بالمستوى الوطني. على المستوى المحلي، سجلت معتمدية سيدي الهاني أدنى نسب الإلتحاق بمرحلة ما قبل الدراسة من خلال 22.1%.

ويندرج هذا المؤشر في إطار متابعة الهدف (4) من أهداف التنمية المستدامة المتجسم في "ضمان التعليم الجيد المنصف والشامل للجميع وتعزيز فرص التعلّم مدى الحياة للجميع"، وذلك لتحقيق الغاية (4-2) من خلال "ضمان أن

³ الموافق للمؤشر (2-2-4) ضمن أهداف التنمية المستدامة



تتاح لجميع البنات والبنين فرص الحصول على نوعية جيدة من النماء والرعاية في مرحلة الطفولة المبكرة والتعليم قبل الابتدائي حتى يكونوا جاهزين للتعليم الابتدائي بحلول عام 2030".
بالنسبة للفجوات بين الجنسين، ففي حين لم يتم رصد فوارق على مستوى الولاية، تباينت نسب الإلتحاق بمرحلة ما قبل الدراسة بين الفتيات والفتيان بين معتمديات ولاية سوسة. فقد فاقت نسبة التحاق الفتيان (3-5 سنوات) نظراءهم من الفتيات من نفس الشريحة العمرية بمرحلة ما قبل الدراسة بـ 6.5 نقطة بمعتمدية الكندار. في المقابل، عرفت معتمدية سيدي بوعلي إقبالا أكبر في صفوف الفتيات مقارنة بالفتيان بمؤسسة ما قبل الدراسة من خلال تسجيل نسب 56.8% و 60.4% على التوالي، أي بفارق في حدود 3.6 نقطة لفائدة الفتيات.

خارطة 1-2: فجوات النوع الاجتماعي في نسب الإلتحاق بمرحلة ما قبل الدراسة بين الفتيات والفتيان سنة 2014

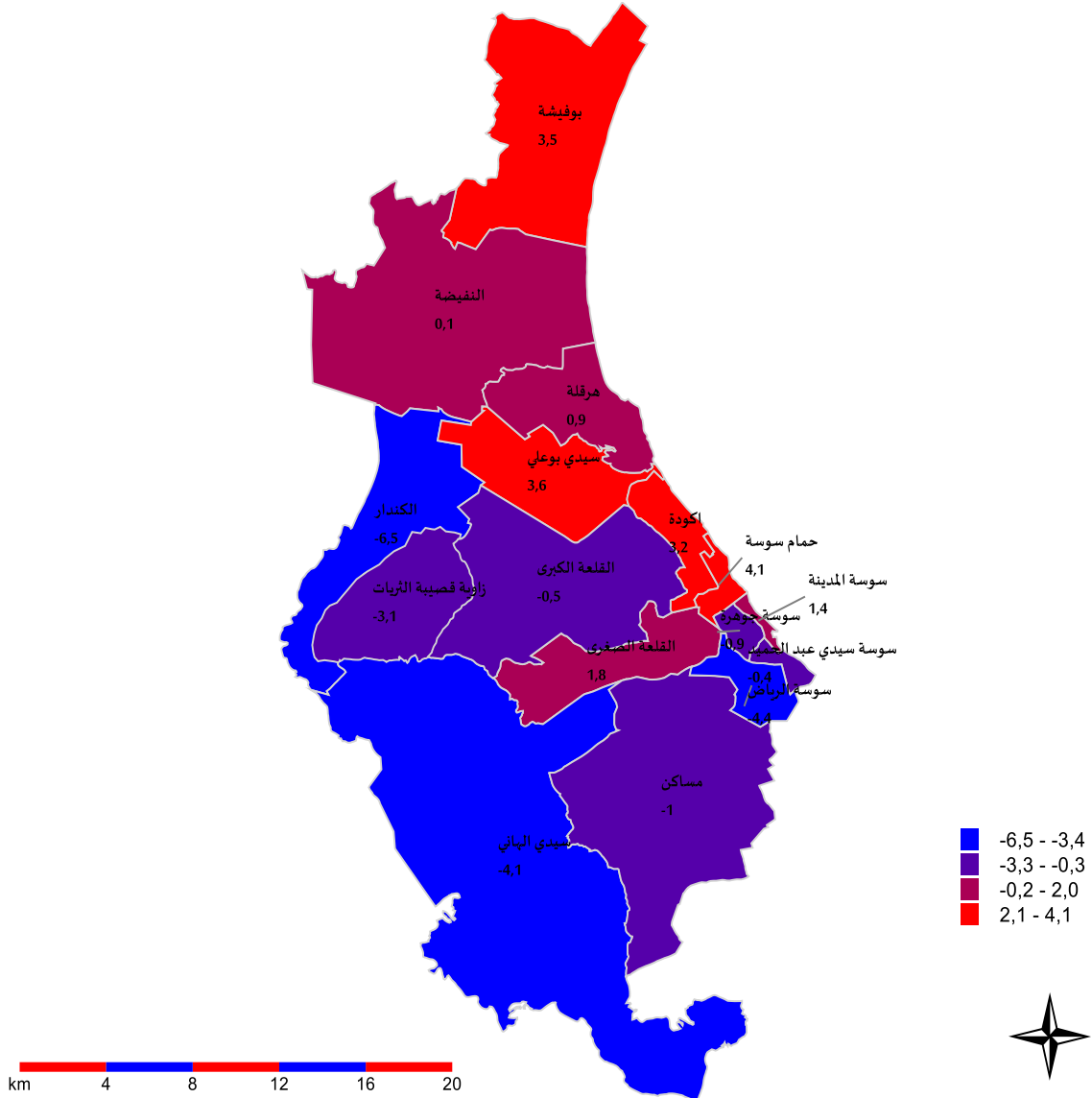

2-1- الفئة العمرية 6-14 سنة

بلغت نسبة تمدرس الفتيات (6-14 سنة) 96.5% على مستوى ولاية سوسة، وتراوحت على المستوى المحلي بين 92.1% (بمعمديتي الكندار وسيدي الهاني) و98.1% (بمعمدية حمام سوسة).

جدول 2-2: تمدرس الأطفال (6-14 سنة) سنة 2014

نسبة تمدرس الأطفال 6-14 سنة			عدد الأطفال 6-14 سنة المتدربين			
المجموع	طفلة	طفل	المجموع	طفلة	طفل	
97,3%	97,8%	96,8%	4746	2275	2471	سوسة المدينة
97,9%	98,1%	97,7%	8610	4065	4545	سوسة الرياض
97,9%	97,8%	98,0%	11658	5538	6120	سوسة جوهرة
96,4%	96,9%	96,0%	7736	3699	4036	سوسة سيدي عبد الحميد
98,1%	98,5%	97,8%	5868	2840	3027	حمام سوسة
96,8%	97,1%	96,5%	5071	2494	2577	أكودة
97,1%	97,4%	96,7%	9373	4585	4788	القلعة الكبرى
96,3%	96,3%	96,3%	3081	1427	1654	سيدي بوعلي
96,5%	96,1%	96,9%	1331	610	721	هرقلة
94,4%	93,9%	94,9%	7091	3373	3718	النفیضة
90,3%	91,2%	89,5%	3908	1936	1972	بوفيشة
92,1%	94,0%	90,3%	2130	1059	1072	الكندار
92,1%	92,7%	91,5%	1974	972	1002	سيدي الهاني
97,3%	97,2%	97,4%	15853	7637	8217	مساكن
97,0%	97,2%	96,8%	6006	2863	3143	القلعة الصغرى
96,3%	96,7%	95,9%	5156	2526	2630	زاوية قصبية الثريات
96,5%	96,7%	96,3%	99592	47900	51692	الولاية
95,9%	96,1%	95,7%	1555335	753566	801769	الوطني

من جهة أخرى، لم تتجاوز الفجوة بين الجنسين في نسب تمدرس الأطفال (6-14 سنة) النقطتين على أقصى تقدير بكامل معتمديات ولاية سوسة (باستثناء معمدية الكندار أين بلغ الفارق 3.7 نقطة) مع تفوق شبه كلي لصالح الفتيات، باستثناء ما شهدته معتمديات النفیضة وهرقلة ومساكن أين شهدت تقدما في صفوف الفتيان.

خارطة 2-2: فجوات النوع الاجتماعي في نسب تـمدرس الأطفال (6-14 سنة) بين الفتيات والفتيان سنة 2014

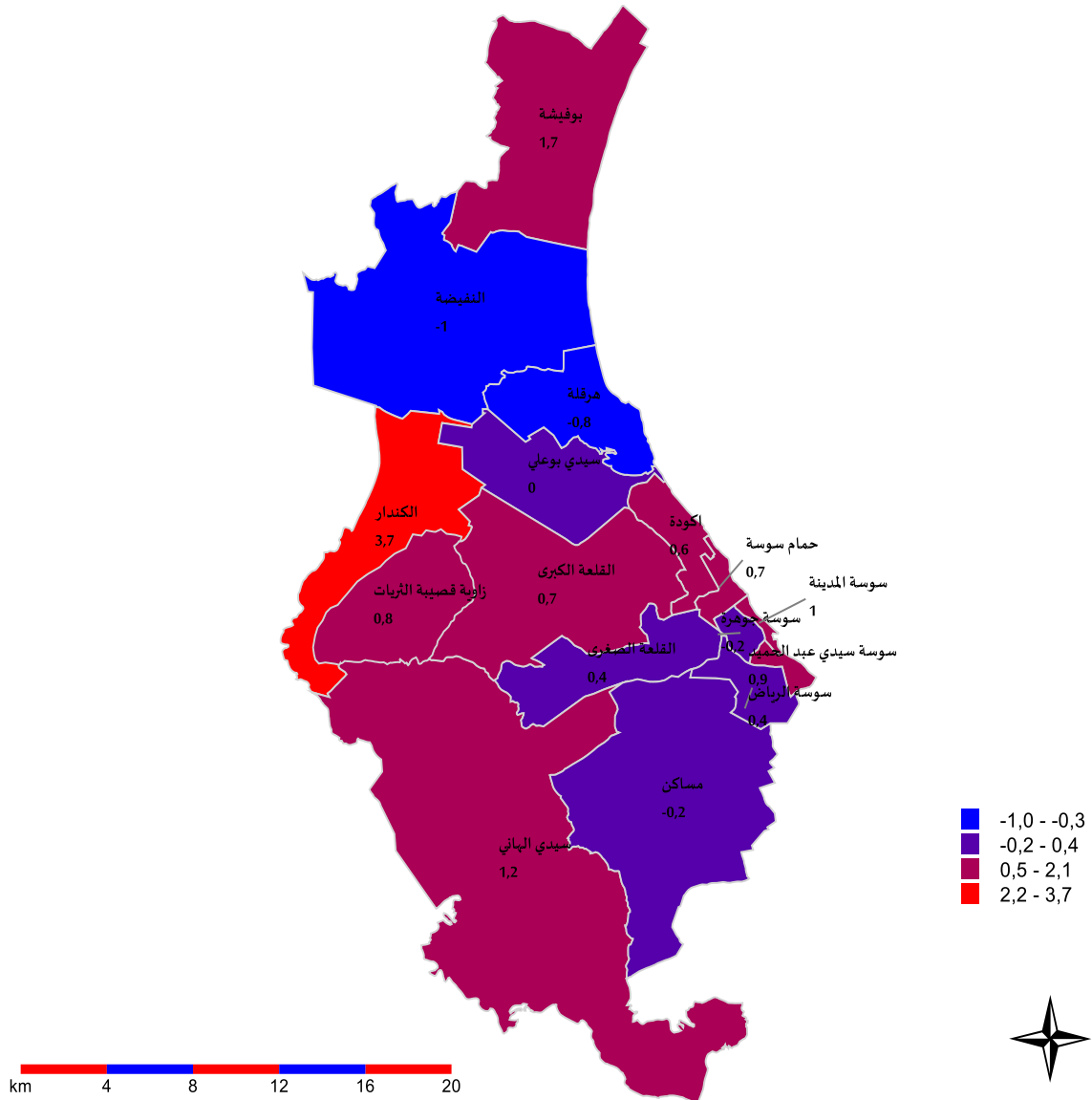

3-1- الفئة العمرية 17-24 سنة

بغاية متابعة "ضمان تكافؤ فرص جميع النساء والرجال في الحصول على التعليم المهني والتعليم العالي الجيد والميسور التكلفة، بما في ذلك التعليم الجامعي، بحلول عام 2030" وفقا لما جاء بالهدف (4) من أهداف التنمية المستدامة لـ"ضمان التعليم الجيد المنصف والشامل للجميع وتعزيز فرص التعلّم مدى الحياة للجميع"، تجاوزت نسبة تـمدرس الشباب (17-24 سنة) بولاية سوسة المعدل الوطني، حيث ناهزت 49.1% (مقابل 47.0% وطنيا).

في المقابل وبكامل معتمديات الولاية، كان إقبال فتيات هذه الشريحة العمرية على مقاعد الدراسة أفضل من الفتيان، أين فاقت نسب التـمدرس في صفوفهن الـ12 نقطة ببعض المناطق على غرار معتمدية سيدي بوعلي (15.3 نقطة) ومعتمدية هرقلة (14.1 نقطة) ومعتمدية القلعة الكبرى (13.6 نقطة) ومعتمدية حمام سوسة (12.7 نقطة).

جدول 2-3: تمدرس الشباب (17-24 سنة) سنة 2014⁴

نسبة تمدرس الشباب 24-17 سنة			الشباب 24-17 سنة المتدرسين			
المجموع	شابة	شاب	المجموع	شابة	شاب	
65,5%	68,9%	62,4%	3072	1540	1532	سوسة المدينة
52,1%	52,8%	51,5%	5125	2442	2683	سوسة الرياض
63,6%	66,2%	61,0%	8343	4345	3998	سوسة جوهرة
42,5%	45,9%	39,4%	3050	1583	1468	سوسة سيدي عبد الحميد
58,5%	65,0%	52,3%	3337	1793	1543	حمام سوسة
57,6%	63,0%	52,6%	2687	1401	1285	اكودة
46,6%	53,6%	40,0%	3727	2079	1648	القلعة الكبرى
43,9%	51,4%	36,1%	1148	683	465	سيدي بوعلي
46,9%	54,2%	40,1%	580	324	256	هرقلة
36,3%	38,4%	34,3%	2605	1340	1265	النفیضة
31,3%	36,7%	26,0%	1132	663	469	بوفيشة
25,2%	27,2%	23,2%	488	260	228	الكندار
28,7%	33,9%	22,9%	592	367	225	سيدي الهاني
46,0%	49,4%	42,6%	6369	3481	2888	مساكن
52,7%	57,1%	48,5%	2713	1440	1273	القلعة الصغرى
41,1%	45,1%	37,2%	1944	1052	892	زاوية قصبية الثريات
49,1%	52,9%	45,5%	46912	24792	22120	الولاية
47,0%	51,4%	42,6%	689950	376278	313672	الوطني

2- فرص الاستفادة من فدمات المؤسسات التعليمية من فرال توزيع متكافئ للفارطة المدرسية

2-1- مؤسسات ما قبل الدراسة

على مستوى ولاية سوسة، لا تفصل 85.2% من الأطفال (3-5 سنوات) سوى (1 كلم) عن أقرب مؤسسة ما قبل الدراسة. وتعتبر حظوظ إتحاق فتيات وفتيان الشريحة العمرية (3-5 سنوات) بهذه المؤسسات متكافئة نسبيا بالنظر إلى التوزيع الجغرافي لهم ووفقا للمسافة التي تفصلهم عن أقرب مؤسسة ما قبل الدراسة.

لكن تكافؤ الفرص بين الجنسين على المستوى الجهوي يخفي بعض الفجوات على المستوى المحلي. ففي معتمدية سيدي الهاني، التي يقطن قرابة 26.3% من الأطفال (3-5 سنوات) بها على مسافة تفوق (1 كلم) عن أقرب مؤسسة ما قبل الدراسة بحكم نوعية الوسط، يتجاوز التوزيع النسبي للفتيان (3-5 سنوات) مقارنة بالفتيات (3-5 سنوات) بـ 0.2 نقطة عند المسافة (0-1 كلم) عن أقرب مؤسسة ما قبل الدراسة.

ويشهد توزيع الفتيات والفتيان بكافة المعتمديات الأخرى تباينا طفيفا دون أن تتجاوز الفجوة بين الجنسين وبمختلف المسافات في الصدد الـ 5 نقاط على أقصى تقدير.

⁴ الموافق للمؤشر (4-3-1) ضمن أهداف التنمية المستدامة



رسم 2-1: فجوات النوع الاجتماعي في التوزيع النسبي بين الفتيات والفتيان (3-5 سنوات) دون المزاويلين للإبتدائي حسب المسافة الفاصلة بين المسكن وأقرب مؤسسة ما قبل الدراسة سنة 2014

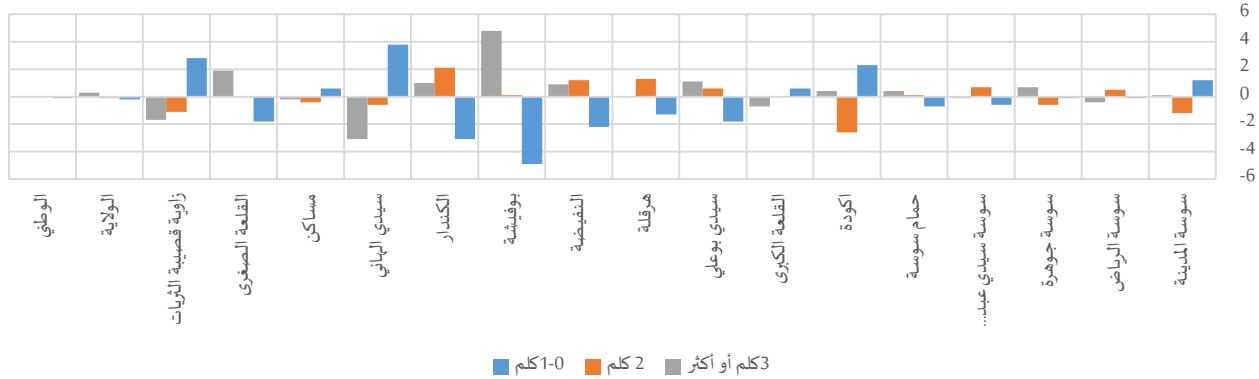

جدول 2-4: الأطفال (3-5 سنة) دون المزاويلين للإبتدائي حسب المسافة الفاصلة بين المسكن وأقرب مؤسسة ما قبل الدراسة سنة 2014

المجموع	التوزيع النسبي									المجموع	طفلة	طفل	المجموع	طفلة	طفل
	3كلم أو أكثر			2 كلم			1-0 كلم								
	المجموع	طفلة	طفل	المجموع	طفلة	طفل	المجموع	طفلة	طفل						
1414	657	757	1,0%	1,1%	1,0%	1,8%	1,2%	2,4%	97,1%	97,8%	96,6%	سوسة المدينة			
3165	1550	1616	0,7%	0,5%	0,9%	0,5%	0,7%	0,2%	98,8%	98,8%	98,9%	سوسة الرياض			
3897	1901	1996	1,7%	2,1%	1,4%	3,1%	2,8%	3,4%	95,1%	95,1%	95,2%	سوسة جوهرة			
2871	1338	1532	1,4%	1,3%	1,4%	1,9%	2,3%	1,6%	96,7%	96,4%	97,0%	سوسة سيدي عبد الحميد			
2039	959	1080	1,5%	1,7%	1,3%	3,8%	3,9%	3,8%	94,7%	94,3%	95,0%	حمام سوسة			
1745	837	907	12,1%	12,3%	11,9%	7,4%	6,0%	8,6%	80,5%	81,7%	79,4%	اكودة			
3336	1623	1714	8,4%	8,0%	8,7%	6,0%	6,0%	6,0%	85,6%	85,9%	85,3%	القلعة الكبرى			
1021	488	534	30,9%	31,5%	30,4%	1,8%	2,2%	1,6%	67,2%	66,3%	68,1%	سيدي بوعلي			
445	200	245	3,6%	3,6%	3,6%	13,6%	14,3%	13,0%	82,8%	82,1%	83,4%	هرقلة			
2601	1237	1365	40,6%	41,1%	40,2%	4,3%	4,9%	3,7%	55,1%	54,0%	56,2%	النيفيضة			
1400	666	734	21,1%	23,6%	18,8%	6,3%	6,4%	6,3%	72,6%	70,0%	74,9%	بوفيشة			
893	424	469	17,8%	18,3%	17,3%	7,0%	8,1%	6,0%	75,2%	73,6%	76,7%	الكندار			
703	350	353	69,0%	67,4%	70,5%	4,8%	4,5%	5,1%	26,3%	28,2%	24,4%	سيدي الهاني			
5317	2589	2728	4,9%	4,8%	5,0%	3,4%	3,2%	3,6%	91,7%	92,0%	91,4%	مساكن			
2067	973	1095	8,1%	9,1%	7,2%	18,6%	18,6%	18,6%	73,3%	72,3%	74,1%	القلعة الصغرى			
1800	825	975	3,9%	3,0%	4,7%	4,7%	4,1%	5,2%	91,4%	92,9%	90,1%	زاوية قصبية الثريات			
34715	16615	18100	10,1%	10,2%	9,9%	4,8%	4,7%	4,8%	85,2%	85,1%	85,3%	الولاية			
544242	262367	281875	22,8%	22,8%	22,8%	6,2%	6,2%	6,2%	71,0%	70,9%	71,0%	الوطني			

2-2- المدارس الإبتدائية

يوجد حوالي 89.8% من الأطفال (6-14 سنة) بولاية سوسة على مسافة لا تتجاوز الـ 1 كلم عن أقرب مدرسة ابتدائية، في حين لا تتجاوز هذه النسبة 79.5% على المستوى الوطني. لكن محليا، تنخفض حظوظ أطفال بعض المعتمديات من خلال تشتت توزيع هذه الفئة والتمركز الجغرافي للمدارس الابتدائية على غرار معتمدية سيدي الهاني ومعتمدية سيدي بوعلي ومعتمدية بوفيشة أين يتمركز 25.3% و 11.5% و 11.5% على التوالي من الأطفال (6-14 سنة) على مسافة تفوق الـ 3 كلم عن أقرب مدرسة ابتدائية.

بخصوص الفجوة بين الجنسين في التوزيع النسبي للفتيات والفتيان حسب المسافة الفاصلة بين المسكن وأقرب مدرسة ابتدائية، فقد ناهزت 4.0 نقطة (وذلك بمعتمدية هرقلة لفائدة الفتيان عند المسافة (1-2 كلم)) على أقصى تقدير



بكامل معتمديات ولاية سوسة. وعموما فإنّ التوزيع الجغرافي للخارطة المدرسية للمدارس الابتدائية وفقا لتوزيع أطفال معتمديات ولاية سوسة لا يبرز فجوات تُذكر بين الجنسين.

رسم 2-2: فجوات النوع الاجتماعي في التوزيع النسبي بين الفتيات والفتيان (6-14 سنة) دون المزاويلن للإعدادي حسب المسافة الفاصلة بين المسكن وأقرب مدرسة ابتدائية سنة 2014

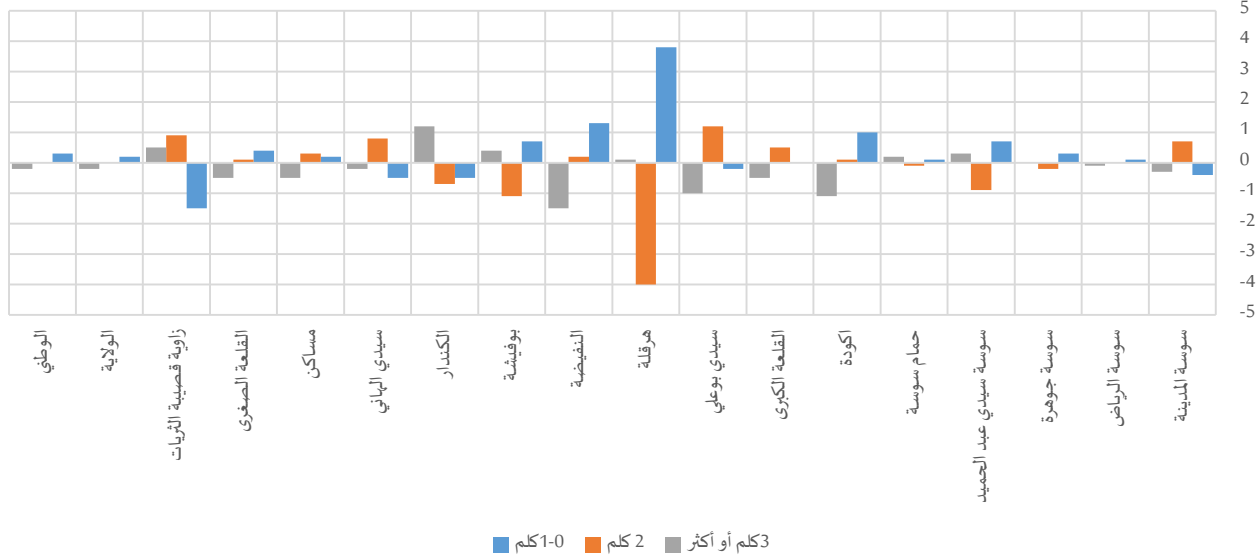

جدول 5-2: الأطفال (6-14 سنة) دون المزاويلن للإعدادي حسب المسافة الفاصلة بين المسكن وأقرب مدرسة ابتدائية سنة 2014

المجموع	التوزيع النسبي									المجموع	طفلة	طفل	المجموع	طفلة	طفل
	3 كلم أو أكثر			2 كلم			1-0 كلم								
2522	1194	1328	0,8%	0,6%	0,9%	1,8%	2,1%	1,4%	97,5%	97,3%	97,7%	سوسة المدينة			
5670	2641	3029	0,1%	0,0%	0,1%	0,0%	0,0%	0,0%	99,9%	100,0%	99,9%	سوسة الرياض			
6785	3125	3660	1,2%	1,2%	1,2%	2,5%	2,4%	2,6%	96,3%	96,4%	96,1%	سوسة جوهرة			
4842	2269	2573	0,7%	0,9%	0,6%	2,8%	2,3%	3,2%	96,5%	96,9%	96,2%	سوسة سيدي عبد الحميد			
3732	1798	1934	2,0%	2,1%	1,9%	3,0%	3,0%	3,1%	95,0%	95,0%	94,9%	حمام سوسة			
2724	1366	1358	9,4%	8,9%	10,0%	8,6%	8,6%	8,5%	82,0%	82,5%	81,5%	أكودة			
6169	3010	3159	4,3%	4,1%	4,6%	5,4%	5,7%	5,2%	90,2%	90,2%	90,2%	القلعة الكبرى			
1943	861	1082	11,5%	11,0%	12,0%	12,6%	13,3%	12,1%	75,9%	75,8%	76,0%	سيدي بوعلي			
772	345	427	2,6%	2,7%	2,6%	17,1%	14,9%	18,9%	80,3%	82,4%	78,6%	هرقلة			
4708	2189	2519	11,1%	10,3%	11,8%	8,6%	8,7%	8,5%	80,3%	81,0%	79,7%	النفیضة			
2817	1379	1438	11,5%	11,7%	11,3%	10,1%	9,5%	10,6%	78,4%	78,8%	78,1%	بوفيشة			
1408	686	722	5,3%	5,9%	4,7%	10,5%	10,1%	10,8%	84,2%	84,0%	84,5%	الكندار			
1447	711	735	25,3%	25,2%	25,4%	8,0%	8,4%	7,6%	66,7%	66,5%	67,0%	سيدي الهاني			
10657	5071	5587	3,9%	3,6%	4,1%	3,8%	3,9%	3,6%	92,3%	92,4%	92,2%	مساكن			
4028	1926	2102	6,5%	6,2%	6,7%	14,2%	14,3%	14,2%	79,3%	79,5%	79,1%	القلعة الصغرى			
3522	1766	1757	0,9%	1,2%	0,7%	5,0%	5,5%	4,6%	94,0%	93,3%	94,8%	زاوية قصبية الثريات			
63747	30337	33410	4,7%	4,6%	4,8%	5,5%	5,5%	5,5%	89,8%	89,9%	89,7%	الولاية			
1061444	509803	551641	11,2%	11,1%	11,3%	9,3%	9,3%	9,3%	79,5%	79,7%	79,4%	الوطني			



2-3- المدارس الإعدادية

بالرغم من أنّ حوالي 81.6% من الأطفال (12-17 سنة) يتواجدون في محيط لا يتجاوز مسافة (2 كلم) عن أقرب مدرسة إعدادية على المستوى الجهوي، لا تتعدى هذه النسبة 18.6% و 27.0% بكل من معتمدية سيدي الهاني ومعتمدية الكندار على التوالي، في حين تصل إلى حدود 100.0% بمعتمدية سوسة الرياض.

رسم 3-2: فجوات النوع الاجتماعي في التوزيع النسبي بين الفتيات والفتيان (12-17 سنة) دون المزاويلن للثانوي حسب المسافة الفاصلة بين المسكن وأقرب مدرسة إعدادية سنة 2014

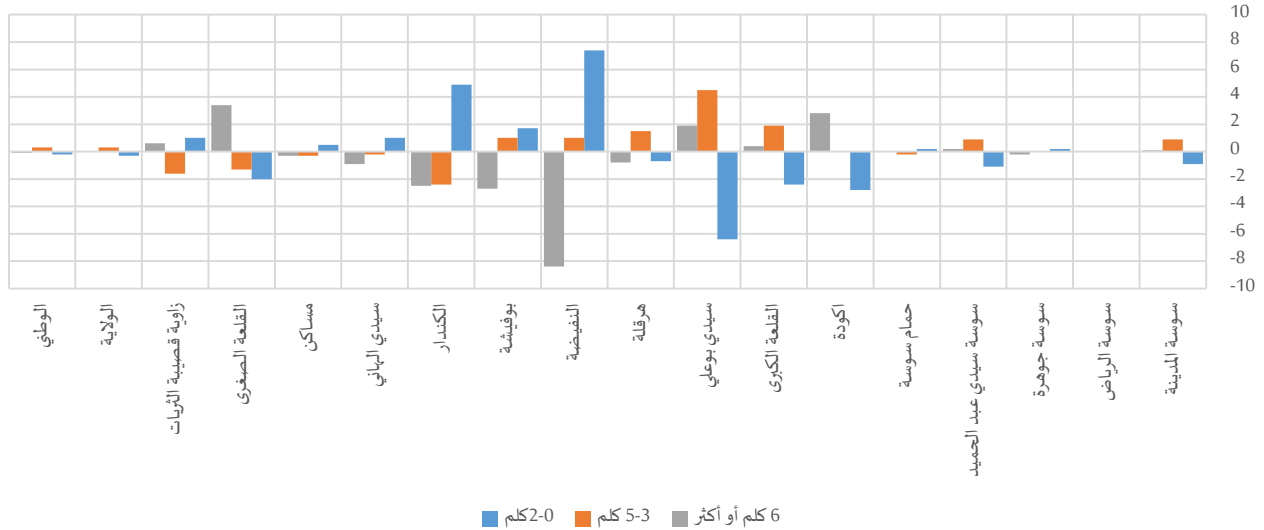

جدول 2-6: الأطفال (12-17 سنة) دون المزاويلن للثانوي حسب المسافة الفاصلة بين المسكن وأقرب مدرسة اعدادية سنة 2014

المجموع	التوزيع النسبي										المجموع	
	6 كلم أو أكثر			3-5 كلم			2-0 كلم					
	طفلة	طفل	المجموع	طفلة	طفل	المجموع	طفلة	طفل	المجموع			
672	316	356	0,7%	0,8%	0,7%	0,4%	0,9%	0,0%	98,9%	98,4%	99,3%	سوسة المدينة
1466	725	741	0,0%	0,0%	0,0%	0,0%	0,0%	0,0%	100,0%	100,0%	100,0%	سوسة الرياض
1666	839	827	0,1%	0,0%	0,2%	0,8%	0,8%	0,8%	99,1%	99,2%	99,0%	سوسة جوهرة
1203	636	567	0,1%	0,2%	0,0%	2,2%	2,6%	1,7%	97,7%	97,2%	98,3%	سوسة سيدي عبد الحميد
1139	578	561	0,0%	0,0%	0,0%	3,5%	3,4%	3,6%	96,5%	96,6%	96,4%	حمام سوسة
619	307	312	24,2%	25,6%	22,8%	9,2%	9,2%	9,2%	66,6%	65,2%	68,0%	اكودة
1619	814	805	5,0%	5,2%	4,8%	12,6%	13,5%	11,6%	82,4%	81,2%	83,6%	القلعة الكبرى
512	261	251	25,4%	26,4%	24,5%	17,4%	19,7%	15,2%	57,1%	54,0%	60,4%	سيدي بوعلي
230	119	111	22,8%	22,4%	23,2%	15,1%	15,8%	14,3%	62,1%	61,8%	62,5%	هرقلية
1104	570	534	53,5%	49,5%	57,9%	11,2%	11,7%	10,7%	35,2%	38,8%	31,4%	النفيضة
585	309	276	44,0%	42,7%	45,4%	8,7%	9,2%	8,2%	47,3%	48,1%	46,4%	بوفيشة
282	145	137	56,0%	54,8%	57,3%	17,0%	15,8%	18,2%	27,0%	29,4%	24,5%	الكندار
348	181	167	43,0%	42,6%	43,5%	38,4%	38,3%	38,5%	18,6%	19,1%	18,1%	سيدي الهاني
2937	1528	1410	2,4%	2,3%	2,6%	8,7%	8,6%	8,9%	88,9%	89,1%	88,6%	مساكن
1119	550	569	9,5%	11,2%	7,8%	5,4%	4,7%	6,0%	85,1%	84,1%	86,1%	القلعة الصغرى
825	398	427	1,3%	1,6%	1,0%	13,0%	12,2%	13,8%	85,7%	86,2%	85,2%	زاوية قصبية الثريات
16328	8276	8051	10,8%	10,8%	10,8%	7,6%	7,8%	7,5%	81,6%	81,4%	81,7%	الولاية
295065	147967	147097	16,7%	16,6%	16,7%	11,3%	11,4%	11,1%	72,1%	72,0%	72,2%	الوطني

بالنسبة للفجوة بين الجنسين، لم تتعدى الفوارق في التوزيع النسبي بين الجنسين للفئة العمرية (12-17 سنة) دون المزاويلين للثانوي ووفقا للمسافة الفاصلة بين مقر سكنها وأقرب مدرسة إحصائية النقطتين بجل معتمديات ولاية سوسة. بعض الاستثناءات تم تسجيلها على غرار معتمدية سيدي بوعلي، أين تنخفض حظوظ الفتيات مقارنة بالفتيان نظرا لارتفاع توزيعهم بارتفاع المسافة الفاصلة عن أقرب مدرسة إحصائية حيث تصل الفجوة لفائدة الفتيان إلى حدود 6.4 نقطة عند المسافة (0-2 كلم). كما وصلت الفجوة بين الجنسين بمعتمدية النفيضة إلى حدود الـ 7.4 نقطة لفائدة الفتيات عند المسافة (0-2 كلم) عن أقرب مدرسة إحصائية.

3- فرص الاستفادة من خدمات المؤسسات التعليمية من خلال توفير ظروفها لتقل متكافئة

تنعكس الفترة الزمنية التي يقضيها المتعلم للوصول لمقر الدراسة على مردوده الدراسي وعلى توازنه النفسي باعتبار ما يسببه طول هذه الفترة من توتر وتقليل لوقت الفراغ. وقد بينت نتائج التعداد العام للسكان والسكنى لسنة 2014 على صعيد ولاية سوسة، أن 62.6% من الفتيات المتدرسات لا تتجاوز المدة الزمنية المستغرقة لتنقلهن للدراسة حدود 15 دقيقة، مقابل 63.5% في صفوف الفتيان. وهي نسب أفضل من المستوى الوطني. على المستوى المحلي وبكامل الفئات الزمنية، لم تتعدى الفجوات بين الجنسين في التوزيع النسبي للمتدرسين حسب المدة الزمنية المستغرقة للإلتحاق بمقاعد الدراسة الـ 5.2 نقطة على أقصى تقدير بكامل معتمديات ولاية سوسة. ويتمثل التمثيل العام في ارتفاع نسب الفتيات نسبيا مقارنة بالفتيان بارتفاع المدة الزمنية المستغرقة للوصول لمقر الدراسة دون أن تكون هذه الفوارق معبرة وذات دلالة.

جدول 2-7: المتدرسين حسب المعتمديات والمدة الزمنية المستغرقة للتنقل من المسكن لمقر الدراسة خلال 2014

المجموع	التوزيع النسبي														
	أكثر من ساعتين			من ساعة إلى ساعتين			16-60 دق			15-0 دق					
المجموع	فتيات	فتيان	المجموع	فتيات	فتيان	المجموع	فتيات	فتيان	المجموع	فتيات	فتيان	المجموع	فتيات	فتيان	
9325	4567	4758	0,3%	0,1%	0,4%	2,7%	2,9%	2,5%	27,2%	27,7%	26,7%	69,9%	69,3%	70,4%	سوسة المدينة
16092	7602	8491	0,1%	0,1%	0,2%	0,7%	0,7%	0,8%	25,2%	24,9%	25,5%	73,9%	74,3%	73,6%	سوسة الرياض
24030	11905	12125	0,2%	0,2%	0,3%	1,6%	1,5%	1,7%	26,5%	26,0%	27,0%	71,7%	72,3%	71,1%	سوسة جوهرة
12220	6030	6191	0,1%	0,1%	0,1%	0,3%	0,4%	0,3%	29,2%	30,6%	27,9%	70,3%	68,9%	71,7%	سوسة سيدي عبد الحميد
10739	5426	5313	0,2%	0,2%	0,2%	2,1%	2,3%	2,0%	27,4%	28,7%	26,0%	70,3%	68,8%	71,8%	حمام سوسة
9264	4672	4593	0,6%	0,6%	0,6%	2,3%	1,7%	2,9%	45,9%	45,4%	46,4%	51,2%	52,3%	50,0%	أكودة
15004	7643	7361	0,3%	0,3%	0,4%	1,6%	1,5%	1,7%	41,4%	42,5%	40,3%	56,6%	55,7%	57,6%	القلعة الكبرى
4815	2434	2381	0,1%	0,2%	0,1%	1,3%	1,2%	1,3%	42,0%	42,8%	41,3%	56,6%	55,9%	57,3%	سيدي بوعلي
2170	1065	1105	0,2%	0,2%	0,3%	3,0%	3,4%	2,6%	58,0%	57,0%	59,1%	38,7%	39,4%	38,0%	هرقلة
11031	5354	5677	0,1%	0,1%	0,2%	3,6%	3,9%	3,3%	44,7%	43,2%	46,0%	51,6%	52,8%	50,5%	النفيضة
5593	2857	2737	0,4%	0,6%	0,2%	4,6%	4,5%	4,8%	37,2%	36,1%	38,3%	57,8%	58,8%	56,8%	بوفيشة
2948	1462	1486	0,1%	0,1%	0,0%	3,6%	3,7%	3,6%	43,5%	45,9%	41,0%	52,8%	50,2%	55,4%	الكندار
2909	1531	1378	0,1%	0,0%	0,2%	1,6%	1,7%	1,5%	51,6%	53,4%	49,5%	46,7%	44,9%	48,8%	سيدي الهاني
25595	12880	12715	0,2%	0,2%	0,2%	1,2%	1,1%	1,3%	34,3%	35,5%	33,1%	64,3%	63,3%	65,4%	مساكن
10034	4967	5067	0,2%	0,2%	0,2%	1,0%	1,1%	0,9%	47,4%	48,1%	46,7%	51,4%	50,6%	52,2%	القلعة الصغرى
8048	4068	3980	0,2%	0,1%	0,2%	0,8%	0,9%	0,8%	36,9%	38,7%	35,1%	62,1%	60,3%	63,9%	زاوية قصبية الثريات
169820	84463	85357	0,2%	0,2%	0,2%	1,7%	1,7%	1,7%	35,0%	35,6%	34,5%	63,0%	62,6%	63,5%	الولاية
2588070	1306654	1281416	0,4%	0,5%	0,4%	2,3%	2,4%	2,1%	39,5%	39,9%	39,1%	57,8%	57,2%	58,4%	الوطني



رسم 2-4: فجوات النوع الاجتماعي في التوزيع النسبي بين الفتيات والفتيان المتمردين حسب المدة الزمنية المستغرقة للتنقل من المسكن لمقر الدراسة سنة 2014

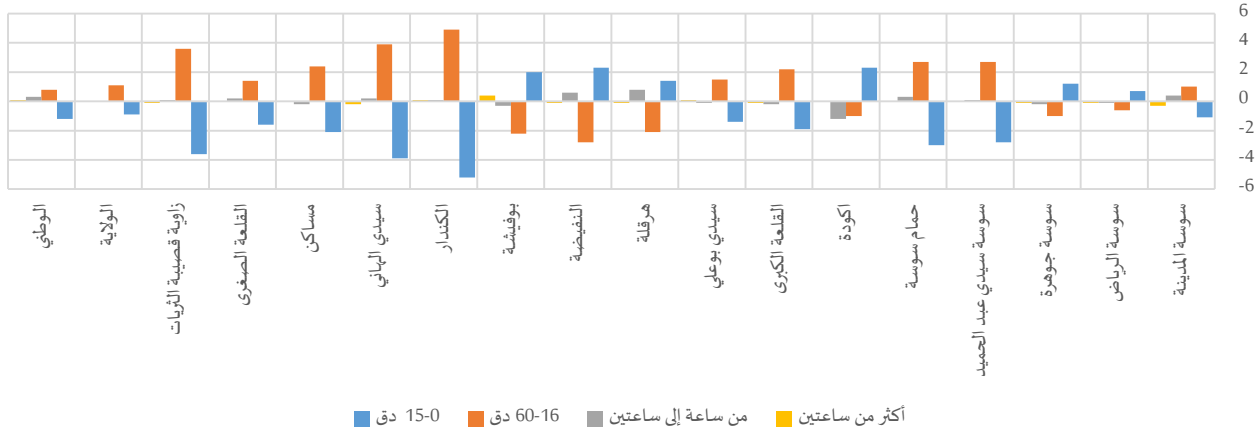

وبالنسبة لظروف الالتحاق بمقاعد الدراسة، نجد أنّ حوالي 59% من متدرسي ولاية سوسة يتنقلون على الأقدام دون اللجوء إلى وسيلة نقل. وتتنخفض هذه النسبة إلى حدود 49.8% (حوالي 49.7% لدى الفتيات) بمعتمدية سوسة الجوهرة، في حين تناهز 73.0% بمعتمدية سوسة سيدي عبد الحميد (حوالي 70.8% لدى الفتيات). ويبقى توزيع المتدرسين حسب استعمال وسائل النقل للذهاب للدراسة رهين توفر البنية التحتية الأساسية والظروف الاقتصادية والاجتماعية بكل معتمدية.

وبرزت الفوارق بين الجنسين خاصة من خلال ارتفاع نسب المتدرسات اللواتي يستعملن الحافلة للتنقل لمقر الدراسة مقارنة بالفتيان، إذ فاقت الفجوة الـ10 نقاط على غرار معتمدية هرقلة. في المقابل، يُقبل الفتيان أكثر على الترحل أو استعمال الدراجة العادية/النارية للتنقل لمقر الدراسة بفوارق تتعدى الـ3 نقاط أحيانا مقارنة بالتوزيع النسبي للمتدرسات.

رسم 2-5: فجوات النوع الاجتماعي في التوزيع النسبي بين الفتيات والفتيان المتمردين حسب وسيلة النقل الأساسية المستعملة للتنقل من المسكن لمقر الدراسة سنة 2014

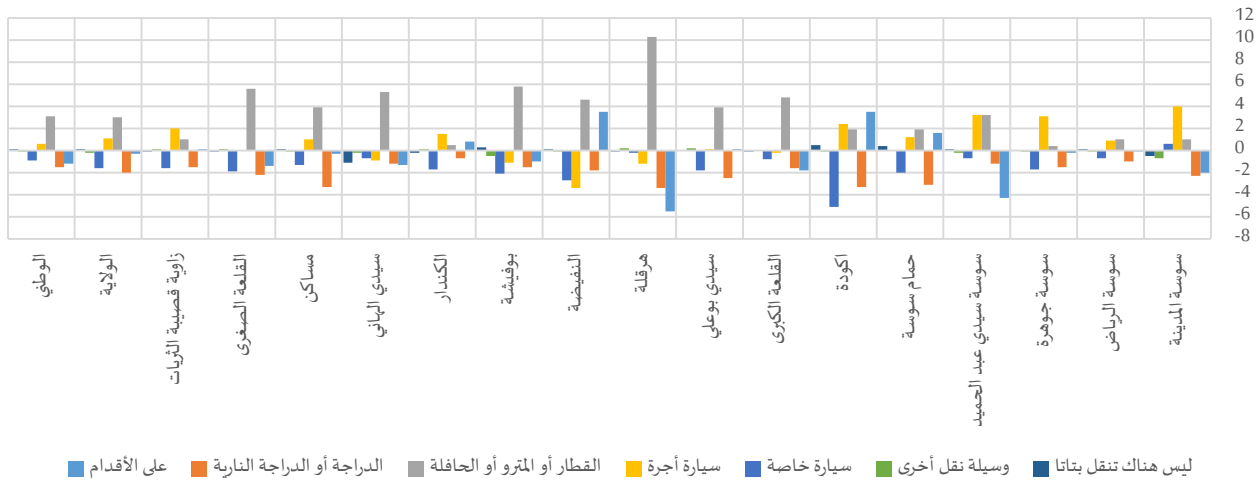



جدول 8-2: المتدرسين حسب وسيلة النقل الأساسية المستعملة للتنقل من المسكن لمقر الدراسة خلال 2014

التوزيع النسبي												
سيارة أجرة			القطار أو المترو أو الحافلة			الدراجة أو الدراجة النارية			على الأقدام			
المجموع	فتيات	فتيان	المجموع	فتيات	فتيان	المجموع	فتيات	فتيان	المجموع	فتيات	فتيان	
17,2%	19,2%	15,2%	8,0%	8,5%	7,5%	2,8%	1,6%	3,9%	50,0%	49,0%	51,0%	سوسة المدينة
11,3%	11,8%	10,9%	12,8%	13,3%	12,3%	2,6%	2,0%	3,0%	67,3%	67,3%	67,4%	سوسة الرياض
14,9%	16,5%	13,4%	5,9%	6,1%	5,7%	2,9%	2,1%	3,6%	49,8%	49,7%	49,9%	سوسة جوهرة
9,4%	11,0%	7,8%	10,8%	12,4%	9,2%	2,8%	2,2%	3,4%	73,0%	70,8%	75,1%	سوسة سيدي عبد الحميد
11,7%	12,3%	11,1%	7,4%	8,3%	6,4%	3,1%	1,6%	4,7%	60,9%	61,7%	60,1%	حمام سوسة
17,0%	18,2%	15,8%	10,4%	11,3%	9,4%	3,7%	2,0%	5,3%	51,2%	52,9%	49,4%	اكودة
5,6%	5,5%	5,7%	27,2%	29,6%	24,8%	2,4%	1,6%	3,2%	59,3%	58,4%	60,2%	القلعة الكبرى
8,9%	9,0%	8,9%	30,0%	31,9%	28,0%	3,2%	1,9%	4,4%	53,9%	53,9%	53,8%	سيدي بوعلي
6,5%	5,9%	7,1%	30,5%	35,8%	25,5%	3,5%	1,8%	5,2%	51,2%	48,4%	53,9%	هرقلة
12,8%	11,1%	14,5%	24,8%	27,2%	22,6%	3,3%	2,4%	4,2%	52,8%	54,6%	51,1%	النفیضة
12,4%	11,9%	13,0%	18,6%	21,4%	15,6%	3,1%	2,3%	3,8%	61,6%	61,1%	62,1%	بوفيشة
12,9%	13,7%	12,2%	25,1%	25,4%	24,9%	2,5%	2,2%	2,9%	56,6%	57,0%	56,2%	الكندار
5,9%	5,5%	6,4%	32,8%	35,4%	30,1%	2,7%	2,1%	3,3%	54,2%	53,6%	54,9%	سيدي الهاني
4,4%	4,9%	3,9%	17,7%	19,6%	15,7%	4,2%	2,5%	5,8%	64,7%	64,5%	64,8%	مساكن
8,7%	8,7%	8,7%	24,3%	27,1%	21,5%	2,6%	1,5%	3,7%	53,2%	52,5%	53,9%	القلعة الصغرى
9,0%	10,0%	8,0%	13,5%	14,0%	13,0%	2,0%	1,3%	2,8%	69,4%	69,4%	69,3%	زاوية قصبية الثريات
10,5%	11,0%	9,9%	15,9%	17,4%	14,4%	3,0%	2,0%	4,0%	59,0%	58,9%	59,2%	الولاية
5,5%	5,8%	5,2%	18,6%	20,1%	17,0%	2,8%	2,1%	3,6%	63,7%	63,1%	64,3%	الوطني
المجموع			التوزيع النسبي									
			ليس هناك تنقل بتاتا			وسيلة نقل أخرى			سيارة خاصة			
المجموع	فتيات	فتيان	المجموع	فتيات	فتيان	المجموع	فتيات	فتيان	المجموع	فتيات	فتيان	
9319	4564	4754	1,0%	0,7%	1,2%	0,5%	0,1%	0,8%	20,6%	20,9%	20,3%	سوسة المدينة
16091	7602	8490	0,5%	0,5%	0,4%	0,3%	0,2%	0,3%	5,3%	4,9%	5,6%	سوسة الرياض
24010	11894	12116	1,0%	1,0%	1,0%	0,3%	0,3%	0,4%	25,1%	24,3%	26,0%	سوسة جوهرة
12220	6030	6191	0,6%	0,6%	0,5%	0,4%	0,3%	0,5%	3,1%	2,7%	3,4%	سوسة سيدي عبد الحميد
10738	5426	5312	0,7%	0,9%	0,5%	0,4%	0,4%	0,4%	15,9%	14,9%	16,9%	حمام سوسة
9262	4671	4592	1,4%	1,7%	1,2%	0,4%	0,4%	0,5%	16,0%	13,5%	18,6%	اكودة
15004	7643	7361	0,6%	0,6%	0,7%	0,4%	0,4%	0,4%	4,5%	4,1%	4,9%	القلعة الكبرى
4815	2434	2381	0,7%	0,7%	0,7%	0,2%	0,3%	0,1%	3,2%	2,3%	4,1%	سيدي بوعلي
2170	1065	1105	1,6%	1,5%	1,6%	0,4%	0,5%	0,3%	6,3%	6,2%	6,4%	هرقلة
11026	5351	5675	1,3%	1,3%	1,2%	1,0%	0,9%	1,0%	4,0%	2,6%	5,3%	النفیضة
5592	2856	2737	1,2%	1,3%	1,0%	0,4%	0,1%	0,6%	2,9%	1,8%	3,9%	بوفيشة
2948	1462	1486	0,5%	0,4%	0,6%	0,0%	0,1%	0,0%	2,3%	1,4%	3,1%	الكندار
2909	1531	1378	1,2%	0,7%	1,8%	0,2%	0,1%	0,3%	2,9%	2,6%	3,3%	سيدي الهاني
25592	12879	12713	2,3%	2,4%	2,3%	0,2%	0,2%	0,3%	6,5%	5,9%	7,2%	مساكن
10034	4967	5067	0,5%	0,4%	0,5%	0,8%	0,8%	0,7%	10,1%	9,1%	11,0%	القلعة الصغرى
8044	4066	3978	0,7%	0,7%	0,8%	0,1%	0,2%	0,1%	5,2%	4,4%	6,0%	زاوية قصبية الثريات
169776	84441	85334	1,1%	1,1%	1,0%	0,4%	0,3%	0,5%	10,1%	9,3%	10,9%	الولاية
2587848	1306532	1281316	0,8%	0,8%	0,7%	0,7%	0,6%	0,7%	7,9%	7,5%	8,4%	الوطني

4- التفصيل العائلي والتكنولوجي والثقافي

1-4-1 التفصيل العائلي

1-4-1-1 المستوى التعليمي

1-4-1-1-1 السكان (10 سنوات فما فوق)

يبين التوزيع النسبي للسكان (10 سنوات فما فوق) بولاية سوس حسب المستوى التعليمي بعض التباين في التركيبة السكانية من معتمدية إلى أخرى خاصة على مستوى نسبة الأميين ونسبة ذوي التعليم العالي. وتبعاً لمقاربة النوع الاجتماعي، تتضاعف الفجوات بين الجنسين خاصة في نسب الأمية مقارنة ببقية المستويات التعليمية. وينسحب هذا المشهد على المستوى الجهوي والمحلي أين تصل الفجوة بين الجنسين إلى 19.7 نقطة لفائدة النساء الأميات بمعتمدية سيدي الهاني مقارنة بالرجال الأميين. بالنسبة للمستوى العالي، تتقدم نسبة النساء في هذا المستوى بشكل طفيف على الرجال بفارق يصل إلى 3.7 نقطة بجل معتمديات ولاية سوس. في المقابل، تتراجع نسب النساء مقارنة بالرجال اللواتي لهن مستوى تعليمي بين الابتدائي والثانوي حيث فاقت الفجوات بين الجنسين بالنسبة للمرحلة الثانية أساسي وثانوي الـ10 نقاط لصالح الرجال، على غرار ما تم تسجيله بمعتمدية القلعة الكبرى (10.2 نقطة) وبمعتمدية بوفيشة (10.0 نقطة).

جدول 2-9: السكان (10 سنوات فما فوق) حسب المستوى التعليمي سنة 2014

المجموع	التوزيع النسبي												المدينة		
	عالي			ثانوي وأساسي مرحلة ثانية			ابتدائي وأساسي مرحلة أولى وما يعادل ذلك			لا شيء					
	المجموع	نساء	رجال	المجموع	نساء	رجال	المجموع	نساء	رجال	المجموع	نساء	رجال			
30177	15223	14954	23,7%	23,3%	24,0%	43,5%	40,9%	46,0%	24,0%	23,3%	24,7%	8,9%	12,4%	5,3%	سوسة المدينة
53449	26075	27374	17,6%	17,4%	17,8%	47,2%	43,4%	50,8%	28,2%	28,9%	27,6%	7,0%	10,3%	3,7%	سوسة الرياض
72878	36966	35912	25,2%	25,4%	25,1%	43,0%	40,9%	45,3%	24,1%	23,3%	24,9%	7,6%	10,4%	4,8%	سوسة جوهرة
42976	21394	21582	8,8%	9,4%	8,3%	40,1%	36,7%	43,5%	37,0%	34,6%	39,3%	14,1%	19,4%	8,8%	سوسة سيدي عبد الحميد
35976	18106	17870	18,2%	19,0%	17,3%	43,0%	40,5%	45,6%	30,3%	28,5%	32,1%	8,5%	11,9%	5,0%	حمام سوسة
28479	14096	14383	17,9%	18,2%	17,6%	40,2%	37,0%	43,3%	31,3%	30,7%	31,8%	10,6%	14,1%	7,2%	أكودة
47689	23528	24161	10,5%	11,1%	10,0%	38,4%	33,3%	43,5%	33,2%	29,9%	36,4%	17,8%	25,8%	10,1%	القلعة الكبرى
16028	8042	7985	10,0%	10,6%	9,3%	36,0%	33,4%	38,5%	34,8%	32,0%	37,5%	19,3%	23,9%	14,6%	سيدي بوعلي
7774	3893	3881	14,0%	15,9%	12,2%	32,5%	29,3%	35,7%	36,4%	32,5%	40,3%	17,1%	22,3%	11,9%	هرقلة
40251	20195	20056	7,0%	7,0%	6,9%	34,1%	29,1%	39,1%	37,5%	34,6%	40,3%	21,5%	29,2%	13,6%	النفیضة
21838	10893	10945	6,5%	6,9%	6,0%	30,8%	26,9%	34,8%	40,6%	36,4%	44,7%	22,1%	29,8%	14,5%	بوفيشة
10514	5222	5292	4,9%	4,9%	4,8%	27,7%	23,8%	31,6%	39,1%	34,6%	43,6%	28,3%	36,7%	20,0%	الكندار
10995	5775	5220	3,9%	3,8%	4,0%	29,9%	25,2%	35,1%	38,5%	33,9%	43,6%	27,7%	37,0%	17,3%	سيدي الهاني
79211	40997	38214	11,4%	11,1%	11,8%	39,8%	36,4%	43,3%	34,8%	33,0%	36,6%	14,0%	19,4%	8,3%	مساكن
30753	15231	15522	13,1%	13,7%	12,5%	40,4%	37,5%	43,3%	33,6%	30,9%	36,2%	12,9%	18,0%	8,0%	القلعة الصغرى
25968	12871	13097	10,0%	10,7%	9,4%	38,7%	34,9%	42,5%	36,3%	33,3%	39,2%	15,0%	21,2%	9,0%	زاوية قصبية الثريات
554956	278507	276448	14,2%	14,5%	14,0%	39,8%	36,4%	43,3%	32,3%	30,4%	34,3%	13,6%	18,8%	8,4%	الولاية
9111069	4606149	4504920	12,0%	12,1%	12,0%	36,6%	33,0%	40,3%	32,0%	29,2%	34,9%	19,3%	25,7%	12,9%	الوطني



رسم 2-6: فجوات النوع الاجتماعي في التوزيع النسبي بين الفتيات والفتيان من الفئة العمرية (10 سنوات فما فوق) حسب المستوى التعليمي سنة 2014

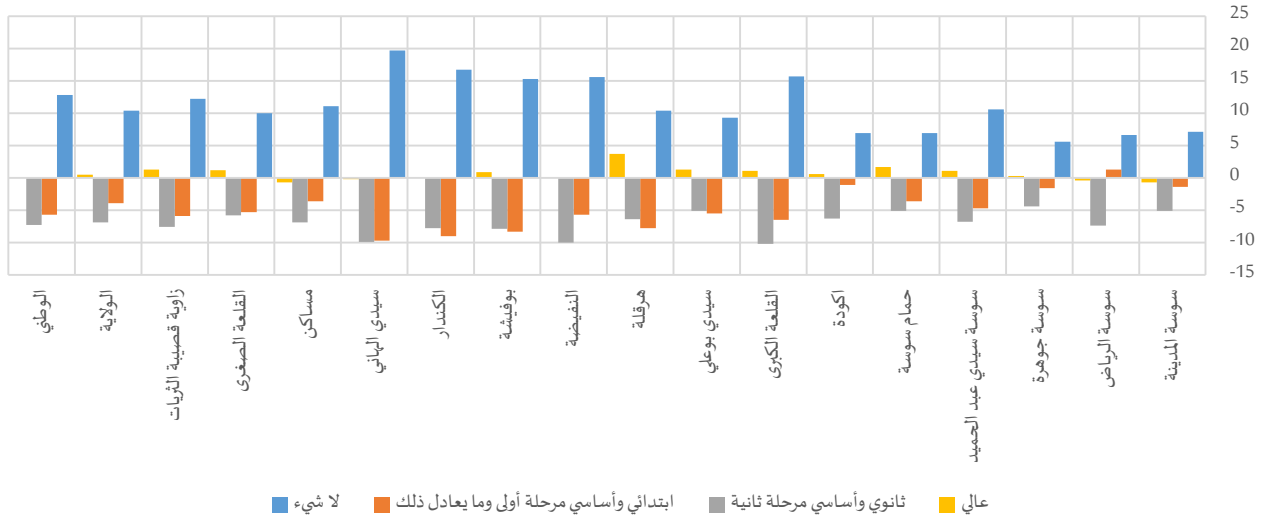

رؤساء الأسر، 4-1-1-2

يختلف المستوى التعليمي للنساء رؤساء الأسر بولاية سوسة وتتفاوت مستوياتهن من معتمدية إلى أخرى. ففي حين تبلغ نسبة الأمية في صفوفهن 43.6% على مستوى الولاية (مقابل 55.6% على المستوى الوطني)، نجد أن 72.2% و76.5% من النساء رؤساء الأسر بكل من معتمدية القلعة الكبرى ومعتمدية الكندار هن من الأميات، في حين تصل النسبة إلى 24.6% و24.8% فقط بمعتمديتي سوسة الرياض وسوسة الجوهرة. وبمعاينة الفجوات بين الجنسين حسب المستوى التعليمي لرؤساء الأسر، تفوق نسب النساء رئيسات الأسر الذي ليس لهن مستوى تعليمي النسب المسجلة لدى الرجال رؤساء الأسر بفارق يتعدى ببعض المعتمديات الـ 50 نقطة (56.5 نقطة بمعتمدية القلعة الكبرى). في المقابل، يُحرز الرجال رؤساء الأسر تقدما على النساء ببقية المستويات التعليمية بكامل المعتمديات أين تفوق الفجوة لفائدتهن حدود الـ 14 نقطة خاصة عند المستوى التعليمي "ثانوي وأساسي مرحلة ثانية أو ما يعادل ذلك" (27.9 نقطة بمعتمدية القلعة الكبرى و21.7 نقطة بمعتمدية بوفيشة).

رسم 2-7: فجوات النوع الاجتماعي في التوزيع النسبي بين رئيسات ورؤساء الأسر حسب المستوى التعليمي سنة 2014

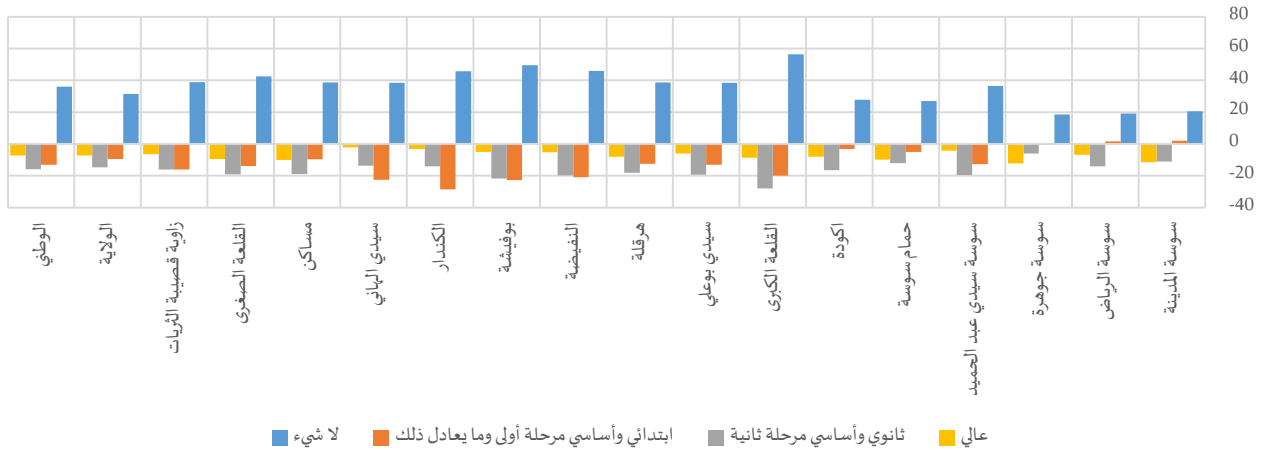

جدول 10-2: رؤساء الأسر حسب المستوى التعليمي سنة 2014

المجموع	التوزيع النسي												المجموع	نساء	رجال
	عالي			ثانوي وأساسي مرحلة ثانية			ابتدائي وأساسي مرحلة أولى وما يعادل ذلك			لا شيء					
	المجموع	نساء	رجال	المجموع	نساء	رجال	المجموع	نساء	رجال	المجموع	نساء	رجال			
11224	2605	8618	27,0%	18,2%	29,7%	40,0%	31,5%	42,6%	21,7%	23,2%	21,2%	11,3%	27,0%	6,5%	سوسة المدينة
17251	2565	14686	19,4%	13,5%	20,4%	44,6%	32,6%	46,7%	27,8%	29,2%	27,5%	8,2%	24,6%	5,4%	سوسة الرياض
24826	4638	20188	29,2%	19,3%	31,5%	38,4%	33,5%	39,5%	22,7%	22,4%	22,7%	9,7%	24,8%	6,2%	سوسة جوهرة
13458	2030	11428	8,2%	4,6%	8,8%	33,9%	17,3%	36,9%	38,9%	28,1%	40,8%	19,0%	50,0%	13,5%	سوسة سيدي عبد الحميد
12471	2315	10156	19,7%	11,8%	21,6%	37,4%	27,5%	39,6%	30,9%	26,7%	31,8%	12,0%	34,0%	7,0%	حمام سوسة
9127	1211	7916	18,9%	11,9%	20,0%	36,8%	22,5%	39,0%	31,0%	28,2%	31,4%	13,3%	37,4%	9,6%	أكودة
14352	1893	12459	9,3%	1,9%	10,5%	32,7%	8,5%	36,4%	34,8%	17,4%	37,4%	23,2%	72,2%	15,7%	القلعة الكبرى
4848	668	4179	9,1%	3,9%	9,9%	29,1%	12,3%	31,7%	35,7%	24,4%	37,5%	26,2%	59,3%	20,9%	سيدي بوعلي
2281	287	1993	13,2%	6,1%	14,2%	27,9%	12,0%	30,1%	36,3%	25,5%	37,9%	22,6%	56,4%	17,8%	هرقله
10924	1268	9656	6,5%	1,8%	7,1%	24,2%	6,7%	26,4%	42,1%	23,6%	44,5%	27,3%	67,9%	21,9%	النيفضة
6225	620	5606	5,8%	1,3%	6,3%	24,8%	5,2%	26,9%	44,4%	23,8%	46,6%	25,1%	69,6%	20,1%	بوفيشة
2894	380	2515	4,4%	1,7%	4,9%	17,2%	5,0%	19,0%	41,6%	16,8%	45,3%	36,8%	76,5%	30,8%	الكندار
3042	519	2523	3,4%	1,6%	3,8%	18,0%	6,6%	20,3%	41,5%	22,8%	45,3%	37,1%	69,0%	30,5%	سيدي الهاني
24822	4497	20325	12,9%	4,6%	14,7%	32,6%	17,1%	36,0%	35,0%	27,1%	36,8%	19,5%	51,2%	12,5%	مساكن
9572	1270	8302	13,0%	4,8%	14,3%	34,5%	17,8%	37,0%	35,1%	23,1%	36,9%	17,4%	54,3%	11,8%	القلعة الصغرى
7928	920	7009	10,1%	4,3%	10,8%	33,4%	19,1%	35,2%	38,9%	24,6%	40,8%	17,6%	51,9%	13,1%	زاوية قصبية الثريات
175246	27686	147560	15,7%	9,6%	16,9%	34,4%	22,0%	36,7%	32,7%	24,8%	34,2%	17,2%	43,6%	12,2%	الولاية
2771202	400859	2370344	13,0%	6,9%	14,1%	29,3%	15,7%	31,6%	33,0%	21,8%	34,9%	24,7%	55,6%	19,5%	الوطني

4-1-2- الأمية

أمام السياسات التي اعتمدها تونس في مجال التعليم، تشمل الأمية خاصة الفئات المتقدمة في السن. بالتوازي، مثلت النساء 69.2% من أممي ولاية سوسة من خلال حوالي 51.6 ألف امرأة.

محليا، تراوحت نسبة الأمية في صفوف النساء بمعتمديات ولاية سوسة بين 10.2% (بمعتمدية سوسة الجوهرة) و36.8% (بمعتمدية سيدي الهاني). وأمام هذا التفاوت الجهوي، ترتفع نسب الأمية لدى النساء مقارنة بالرجال وفي مختلف الفئات العمرية. وتتضاعف الفوارق بين الجنسين في نسب الأمية بتقدم العمر وتبلغ ذروتها خاصة في صفوف المسنين (60 سنة فما فوق) نتيجة للممارسات التي كانت تعاني منها الفتاة في الستينات من حواجز اجتماعية واقتصادية للالتحاق بالتعليم. في هذا الإطار، فاقت الفجوة بين النساء والرجال 40 نقطة على غرار ما عرفته معتمدية القلعة الكبرى (43.2 نقطة) ومعتمدية مساكن (41.9 نقطة) ومعتمدية زاوية قصبية الثريات (42.8 نقطة). ويتطابق هذا المشهد مع المشهد العام في نسب الأمية على المستوى الوطني والجهوي.

ويأتي رصد مؤشر نسبة الأمية في إطار متابعة الهدف (4) من أهداف التنمية المستدامة بغاية "ضمان أن يلم جميع الشباب ونسبة كبيرة من الكبار، رجالاً ونساء على حد سواء، بالقراءة والكتابة والحساب بحلول عام 2030" (الغاية 6-4).

رسم 2-8: فجوات النوع الاجتماعي في نسب الأمية (10 سنوات فما فوق) بين النساء والرجال حسب الفئة العمرية سنة 2014

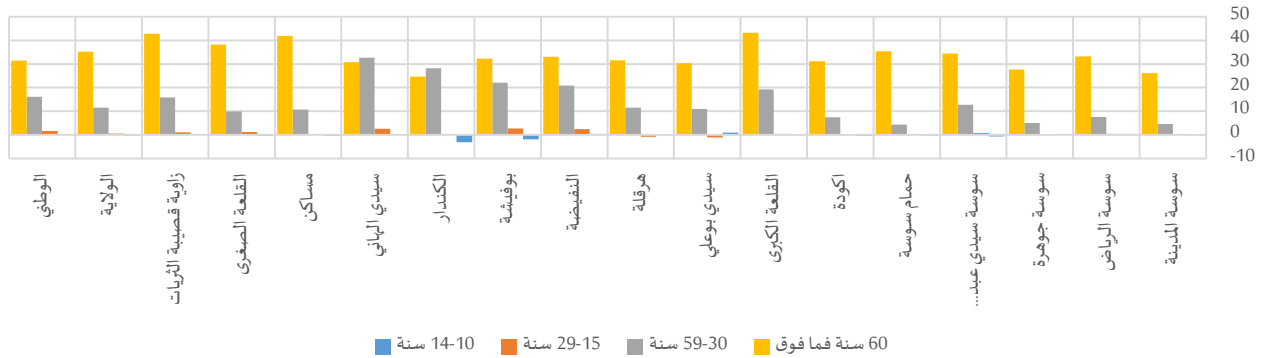

جدول 2-11: نسبة الأمية (10 سنوات فما فوق) حسب الفئة العمرية سنة 2014⁵

المجموع	60 سنة فما فوق		59-30 سنة		29-15 سنة		14-10 سنة		المجموع	نساء	رجال	المجموع	نساء	رجال	المجموع	نساء	رجال
	المجموع	رجال	نساء	رجال	المجموع	رجال	نساء	رجال									
8,4%	11,7%	5,0%	28,3%	39,9%	13,8%	7,2%	9,5%	4,8%	2,4%	2,4%	2,3%	1,1%	1,1%	1,2%	سوسة المدينة		
6,9%	10,3%	3,7%	31,1%	49,4%	16,2%	7,5%	11,3%	3,7%	1,4%	1,7%	1,2%	0,6%	0,9%	0,4%	سوسة الرياض		
7,5%	10,2%	4,6%	29,6%	43,2%	15,5%	6,9%	9,4%	4,4%	2,1%	2,0%	2,1%	0,6%	0,7%	0,6%	سوسة جوهرة		
14,0%	19,2%	8,8%	57,7%	74,3%	39,9%	14,5%	20,9%	8,2%	2,6%	3,0%	2,2%	0,8%	0,5%	1,1%	سوسة سيدي عبد الحميد		
8,4%	11,9%	4,9%	36,0%	52,9%	17,6%	6,6%	8,8%	4,4%	2,1%	2,3%	2,0%	0,5%	0,4%	0,6%	حمام سوسة		
10,3%	13,6%	7,0%	37,3%	52,9%	21,8%	11,8%	15,6%	8,1%	2,8%	2,7%	2,8%	0,8%	0,7%	1,0%	اكودة		
17,7%	25,6%	10,0%	67,9%	87,6%	44,4%	18,4%	28,2%	9,0%	3,1%	3,3%	2,8%	0,8%	0,8%	0,9%	القلعة الكبرى		
19,1%	23,7%	14,5%	64,4%	79,1%	48,8%	18,9%	24,4%	13,4%	7,0%	6,5%	7,5%	1,7%	2,3%	1,3%	سيدي بوعلي		
17,1%	22,3%	11,8%	60,9%	75,9%	44,4%	16,7%	22,4%	10,8%	2,6%	2,3%	3,0%	1,4%	1,3%	1,4%	هرقلية		
21,1%	28,8%	13,3%	71,0%	86,8%	53,7%	23,2%	33,4%	12,5%	4,9%	6,2%	3,7%	1,2%	1,5%	1,0%	النفيضة		
21,9%	29,6%	14,3%	69,8%	85,8%	53,6%	21,9%	32,9%	10,8%	8,5%	9,9%	7,1%	5,2%	4,3%	6,2%	بوفيشة		
28,2%	36,7%	19,8%	81,7%	93,1%	68,5%	34,2%	48,3%	20,1%	8,2%	8,3%	8,2%	3,5%	1,9%	5,0%	الكندار		
27,5%	36,8%	17,2%	79,4%	94,3%	63,6%	34,9%	49,9%	17,2%	3,6%	4,9%	2,3%	1,1%	1,1%	1,0%	سيدي الهاني		
13,9%	19,2%	8,2%	57,2%	76,6%	34,7%	12,2%	17,4%	6,7%	2,2%	2,2%	2,2%	0,7%	0,5%	0,9%	مساكن		
12,9%	17,9%	8,0%	52,2%	70,5%	32,3%	12,8%	17,8%	7,9%	2,9%	3,6%	2,3%	1,1%	0,9%	1,2%	القلعة الصغرى		
14,9%	21,0%	8,9%	55,4%	76,4%	33,6%	17,3%	25,4%	9,5%	3,9%	4,5%	3,4%	1,0%	1,2%	0,9%	زاوية قصبية الثريات		
13,4%	18,5%	8,3%	51,0%	68,0%	32,8%	13,5%	19,3%	7,7%	3,1%	3,4%	2,8%	1,1%	1,0%	1,2%	الولاية		
19,3%	25,6%	12,8%	60,2%	75,6%	44,2%	19,9%	27,8%	11,6%	4,8%	5,6%	3,9%	1,6%	1,6%	1,6%	الوطني		

وبالرجوع إلى الهيكلة العمرية للأميين، يرتفع التوزيع النسبي للنساء الأميات بالفئة العمرية (30-59 سنة) مقارنة بالرجال الأميين الذين نجدهم أكثر حضورا بالفئات العمرية الأخرى. وينسحب هذا المشهد عموما بجل المعتمدات، حيث تصل الفجوة بين الجنسين إلى حدود 18.6 نقطة لفائدة النساء بهذه الفئة العمرية بمعتمدية سيدي الهاني و17.5 نقطة بمعتمدية بوفيشة.

⁵ الموافق للمؤشر (4-6-1) ضمن أهداف التنمية المستدامة



رسم 9-2: فجوات النوع الاجتماعي في التوزيع النسبي بين النساء والرجال الأميين (10 سنوات فما فوق) حسب الفئة العمرية سنة

2014

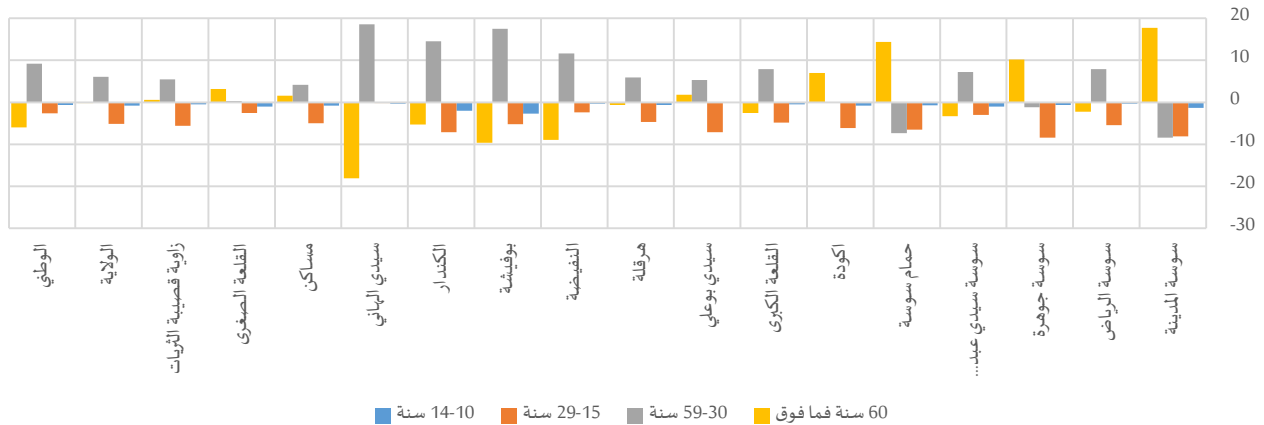

جدول 12-2: الأميين (10 سنوات فما فوق) حسب الفئة العمرية سنة 2014

المجموع	التوزيع النسبي												المجموع		
	60 سنة فما فوق			سنة 59-30			سنة 29-15			سنة 14-10					
المجموع	نساء	رجال	المجموع	نساء	رجال	المجموع	نساء	رجال	المجموع	نساء	رجال	المجموع	نساء	رجال	
2524	1781	742	49,3%	54,5%	36,8%	41,3%	38,8%	47,2%	8,3%	5,9%	14,0%	1,1%	0,7%	2,0%	سوسة المدينة
3698	2679	1019	39,7%	39,1%	41,3%	52,5%	54,7%	46,8%	7,1%	5,6%	11,0%	0,7%	0,6%	0,9%	سوسة الرياض
5430	3769	1662	45,8%	48,9%	38,7%	44,3%	43,9%	45,1%	9,3%	6,7%	15,1%	0,7%	0,5%	1,1%	سوسة جوهرة
6012	4110	1902	43,2%	42,1%	45,4%	50,3%	52,6%	45,4%	6,0%	5,0%	8,0%	0,5%	0,2%	1,2%	سوسة سيدي عبد الحميد
3033	2149	884	52,9%	57,1%	42,7%	39,0%	36,9%	44,2%	7,6%	5,7%	12,2%	0,5%	0,3%	1,0%	حمام سوسة
2924	1917	1007	31,6%	34,0%	27,0%	59,4%	59,4%	59,4%	8,3%	6,2%	12,3%	0,7%	0,4%	1,2%	اكودة
8440	6021	2419	45,4%	44,7%	47,2%	48,7%	51,0%	43,1%	5,4%	4,1%	8,9%	0,4%	0,3%	0,8%	القلعة الكبرى
3066	1906	1160	40,7%	41,4%	39,6%	47,2%	49,2%	43,9%	11,2%	8,5%	15,6%	0,9%	0,9%	0,9%	سيدي بوعلي
1326	867	459	47,6%	47,4%	48,0%	47,0%	49,1%	43,2%	4,7%	3,0%	7,7%	0,7%	0,5%	1,1%	هرقلا
8495	5821	2674	42,4%	39,6%	48,5%	49,3%	53,0%	41,4%	7,7%	7,0%	9,4%	0,5%	0,4%	0,7%	النيفضة
4792	3223	1569	38,4%	35,3%	44,9%	47,4%	53,1%	35,6%	11,9%	10,2%	15,4%	2,3%	1,4%	4,1%	بوفيشة
2961	1916	1046	35,2%	33,4%	38,7%	53,6%	58,7%	44,2%	10,0%	7,5%	14,6%	1,2%	0,5%	2,5%	الكندار
3021	2124	897	41,2%	35,9%	54,0%	54,0%	59,5%	40,9%	4,4%	4,4%	4,6%	0,4%	0,3%	0,6%	سيدي الهاني
11033	7890	3143	55,1%	55,5%	53,9%	39,4%	40,6%	36,4%	5,0%	3,6%	8,6%	0,5%	0,3%	1,1%	مساكن
3955	2720	1235	43,8%	44,8%	41,6%	48,3%	48,4%	48,1%	7,1%	6,3%	8,8%	0,8%	0,5%	1,5%	القلعة الصغرى
3869	2703	1165	35,6%	35,8%	35,2%	54,8%	56,5%	51,0%	8,9%	7,2%	12,8%	0,7%	0,5%	1,0%	زاوية قصبية الثريات
74579	51596	22983	44,2%	44,1%	44,3%	47,7%	49,6%	43,5%	7,4%	5,8%	10,9%	0,7%	0,5%	1,3%	الولاية
1755326	1178339	576988	42,9%	40,9%	46,9%	49,0%	52,0%	42,8%	7,4%	6,6%	9,2%	0,7%	0,5%	1,1%	الوطني

4-1-3- الشهادة العلمية

لا تمثل النساء بولاية سوسة سوى 46.6% من مجموع حاملي الشهادات العلمية من خلال حوالي 64 ألف امرأة، وتنخفض هذه النسبة إلى حدود 37.8% بمعتمدية سيدي الهاني وتصل إلى 49.7% بمعتمدية هرقلا. من خلال نوع الشهادة، تنسحب الفجوات بين الجنسين على المستوى الجهوي إلى المستوى المحلي، ففي حين ترتفع نسب النساء حاملات شهادات تعليم عالي من مجموع حاملات الشهادات العلمية مقارنة بالوضع لدى الرجال، تنعكس الصورة في صفوف حاملي شهادات التكوين. في هذا الإطار، ترتفع نسبة المتحصليين على شهادة تعليم عالي في صفوف النساء بـ 7.6%



نقطة على مستوى الولاية مقارنة بالرجال (تصل الفجوة إلى حدود 17.0 نقطة بمعتمدية سيدي الهاني)، ويتقدم الرجال في نسب الحصول على شهادة تكوين بـ 5.7 نقطة (تبلغ الفجوة بين الجنسين 15.9 نقطة لفائدة الرجال بمعتمدية سيدي الهاني).

رسم 10-2: فجوات النوع الاجتماعي في التوزيع النسبي بين النساء والرجال أصحاب الشهادات حسب نوع الشهادة سنة 2014

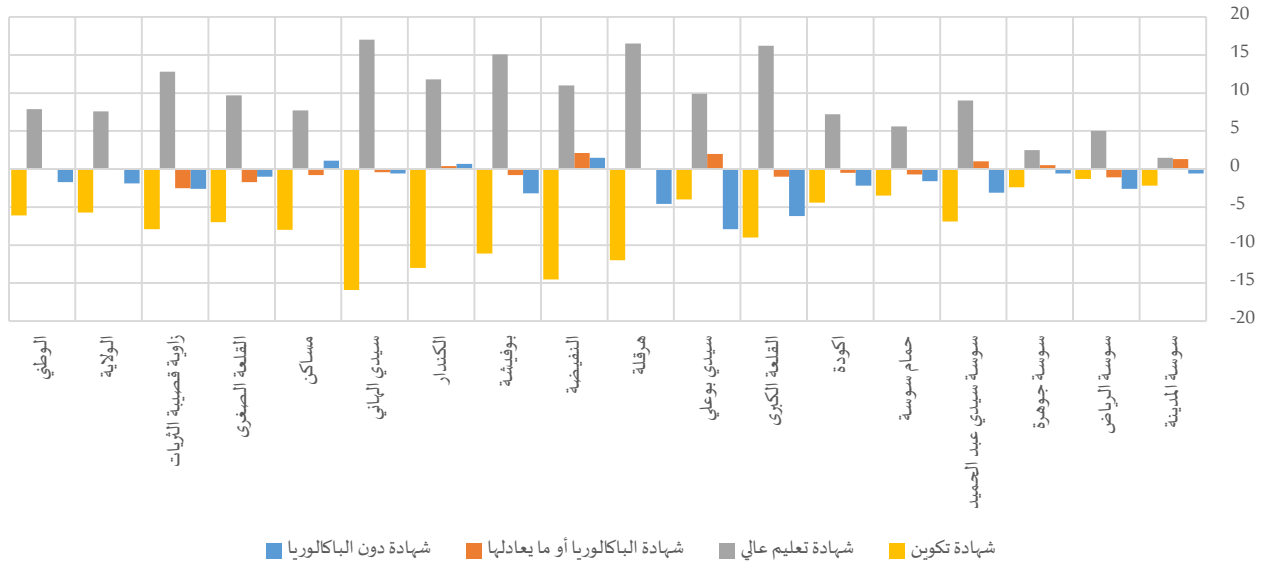

جدول 13-2: أصحاب الشهادات حسب نوع الشهادة سنة 2014

المجموع	التوزيع النسبي												المدينة				
	شهادة تكوين		شهادة تعليم عالي		شهادة البكالوريا أو ما يعادلها		شهادة دون البكالوريا		شهادة تكوين		شهادة تعليم عالي			شهادة البكالوريا أو ما يعادلها		شهادة دون البكالوريا	
المجموع	نساء	رجال	المجموع	نساء	رجال	المجموع	نساء	رجال	المجموع	نساء	رجال	المجموع	نساء	رجال	المجموع	نساء	رجال
10942	5224	5718	11,8%	10,7%	12,9%	52,5%	53,3%	51,8%	12,9%	13,6%	12,3%	22,7%	22,4%	23,0%	سوسة المدينة		
17487	8093	9394	28,1%	27,4%	28,7%	41,6%	44,3%	39,3%	10,0%	9,4%	10,5%	20,3%	18,9%	21,5%	سوسة الرياض		
25654	12704	12950	15,2%	14,0%	16,4%	57,8%	59,1%	56,6%	11,0%	11,2%	10,7%	16,0%	15,7%	16,3%	سوسة جوهرة		
7704	3627	4077	30,2%	26,6%	33,5%	33,0%	37,8%	28,8%	10,6%	11,1%	10,1%	26,1%	24,5%	27,6%	سوسة سيدي عبد الحميد		
11536	5653	5883	23,1%	21,3%	24,8%	47,5%	50,4%	44,8%	11,2%	10,9%	11,6%	18,1%	17,3%	18,9%	حمام سوسة		
8565	3973	4592	19,6%	17,2%	21,6%	46,8%	50,7%	43,5%	10,3%	10,0%	10,5%	23,3%	22,2%	24,4%	أكودة		
9157	3959	5197	16,1%	11,0%	20,0%	46,0%	55,2%	39,0%	9,7%	9,1%	10,1%	28,2%	24,7%	30,9%	القلعة الكبرى		
3279	1520	1759	24,8%	22,6%	26,6%	35,2%	40,5%	30,6%	7,7%	8,8%	6,8%	32,3%	28,1%	36,0%	سيدي بوعلی		
1621	805	816	22,2%	16,2%	28,2%	53,8%	62,1%	45,6%	8,6%	8,7%	8,6%	15,3%	13,0%	17,6%	هرقلة		
7297	2999	4298	33,5%	25,0%	39,5%	31,4%	37,9%	26,9%	5,8%	7,0%	4,9%	29,2%	30,1%	28,6%	النفیضة		
2701	1216	1485	42,1%	36,0%	47,1%	41,6%	49,9%	34,8%	7,9%	7,4%	8,2%	8,4%	6,7%	9,9%	بوقيشة		
854	353	501	29,0%	21,4%	34,4%	43,5%	50,4%	38,6%	12,0%	12,2%	11,8%	15,5%	15,9%	15,2%	الكندار		
969	366	603	44,5%	34,6%	50,5%	34,0%	44,5%	27,5%	9,7%	9,4%	9,8%	11,9%	11,5%	12,1%	سيدي الهاني		
17467	7933	9535	24,7%	20,3%	28,3%	42,8%	47,0%	39,3%	8,9%	8,5%	9,3%	23,6%	24,2%	23,1%	مساكن		
7361	3468	3894	33,5%	29,8%	36,8%	45,6%	50,8%	41,1%	10,8%	9,9%	11,6%	10,1%	9,6%	10,6%	القلعة الصغرى		
4676	2098	2578	27,7%	23,4%	31,3%	44,7%	51,8%	39,0%	10,1%	8,7%	11,2%	17,4%	16,0%	18,6%	زاوية قصبية الثريات		
137270	63991	73279	23,1%	20,1%	25,8%	46,0%	50,1%	42,5%	10,1%	10,1%	10,2%	20,7%	19,7%	21,6%	الولاية		
1975081	916038	1059043	25,6%	22,4%	28,5%	45,6%	49,9%	42,0%	11,7%	11,7%	11,8%	17,0%	16,1%	17,8%	الوطني		

4-1-3-1- أصحاب شهادات التعليم العالي

عدديا، تُمثل النساء صاحبات شهادات التعليم العالي 50.8% من مجموع حاملي شهادات التعليم العالي بولاية سوسة من خلال حوالي 32 ألف امرأة. وترتفع هذه النسبة إلى حدود 57.3% بمعتمدية هرقلية.

ويبرز توزيع أصحاب شهادات التعليم العالي حسب الاختصاص فوارق بين الجنسين متمثلة أساسا في نسب المتحصلين على الأستاذية أو الإجازة في الآداب والعلوم الإنسانية (حيث تتقدم النساء بـ 8.8 نقطة على الرجال على مستوى ولاية سوسة وتصل إلى حدود 13.5 نقطة بمعتمدية سيدي الهاني)، وفي نسب المتحصلين على شهادة الهندسة (ناهزت نسبة المهندسات من مجموع صاحبات شهادات التعليم العالي 3.6% بولاية سوسة مقابل 11.9% في صفوف الرجال، ووصلت الفجوة بين الجنسين إلى حدود 12.3 نقطة لفائدة الرجال بمعتمدية حمام سوسة).

ويتباين توزيع النساء والرجال في الاختصاصات الأخرى من معتمدية إلى أخرى دون تسجيل فوارق كبيرة في الصدد.

رسم 2-11: فجوات النوع الاجتماعي في التوزيع النسبي بين النساء والرجال أصحاب شهادات التعليم العالي حسب الاختصاص سنة 2014

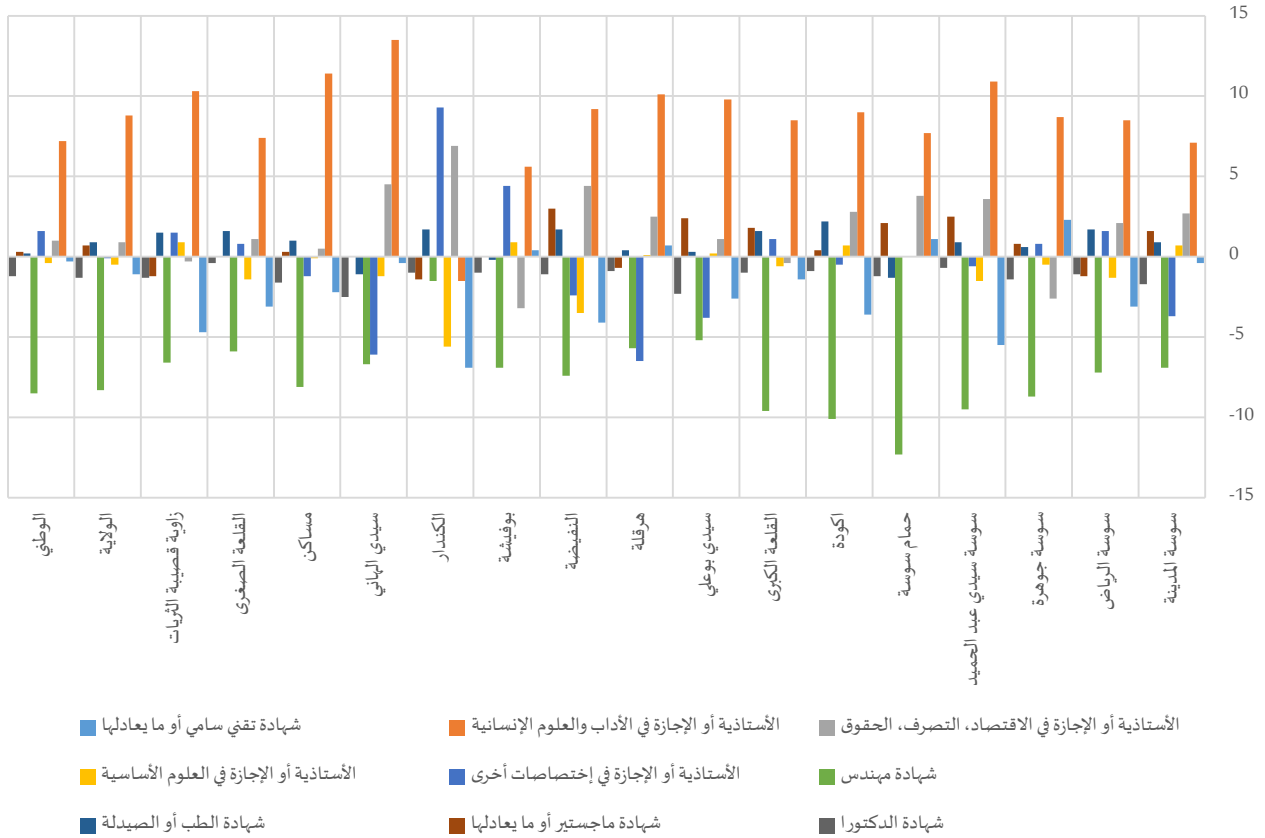



جدول 2-14: أصحاب شهادات التعليم العالي حسب الاختصاص سنة 2014

التوزيع النسبي															
الأستاذية أو الإجازة في إختصاصات أخرى			الأستاذية أو الإجازة في العلوم الأساسية			الأستاذية أو الإجازة في الاقتصاد، التصرف، الحقوق			الأستاذية أو الإجازة في الآداب والعلوم الإنسانية			شهادة تقني سامي أو ما يعادلها			
المجموع	نساء	رجال	المجموع	نساء	رجال	المجموع	نساء	رجال	المجموع	نساء	رجال	المجموع	نساء	رجال	
18,8%	16,9%	20,6%	3,4%	3,8%	3,1%	21,3%	22,7%	20,0%	12,8%	16,5%	9,4%	18,1%	17,9%	18,3%	سوسة المدينة
16,4%	17,2%	15,6%	6,0%	5,3%	6,6%	17,0%	18,1%	16,0%	19,4%	23,7%	15,2%	21,4%	19,8%	22,9%	سوسة الرياض
15,6%	16,0%	15,2%	3,9%	3,7%	4,2%	21,8%	20,5%	23,1%	14,7%	19,0%	10,3%	13,5%	14,6%	12,3%	سوسة جوهرة
21,8%	21,5%	22,1%	2,5%	1,8%	3,3%	19,1%	20,8%	17,2%	17,1%	22,1%	11,2%	20,9%	18,4%	23,9%	سوسة سيدي عبد الحميد
16,0%	16,0%	16,0%	2,4%	2,4%	2,4%	23,7%	25,5%	21,7%	14,7%	18,4%	10,7%	14,9%	15,4%	14,3%	حمام سوسة
15,1%	14,8%	15,3%	3,9%	4,3%	3,6%	21,2%	22,6%	19,8%	18,1%	22,6%	13,6%	15,3%	13,5%	17,1%	اكودة
18,6%	19,1%	18,0%	4,5%	4,2%	4,8%	23,4%	23,2%	23,6%	17,9%	22,0%	13,5%	15,6%	14,9%	16,3%	القلعة الكبرى
19,6%	17,8%	21,6%	0,9%	1,0%	0,8%	21,9%	22,4%	21,3%	24,4%	29,0%	19,2%	17,5%	16,3%	18,9%	سيدي بوعلي
13,8%	11,0%	17,5%	7,0%	7,1%	7,0%	27,4%	28,4%	25,9%	19,2%	23,5%	13,4%	10,8%	11,1%	10,4%	هرقلة
26,0%	24,8%	27,2%	4,8%	3,1%	6,6%	15,5%	17,7%	13,3%	18,1%	22,8%	13,6%	19,9%	17,8%	21,9%	النفیضة
25,1%	27,1%	22,7%	4,1%	4,5%	3,6%	15,2%	13,7%	16,9%	15,3%	17,9%	12,3%	26,5%	26,7%	26,3%	بوفيشة
19,8%	24,7%	15,4%	5,9%	3,0%	8,6%	16,3%	19,9%	13,0%	16,3%	15,6%	17,1%	24,2%	20,6%	27,5%	الكنندار
26,6%	23,5%	29,6%	3,1%	2,5%	3,7%	15,0%	17,3%	12,8%	24,3%	31,1%	17,6%	17,0%	16,8%	17,2%	سيدي الهاني
16,9%	16,3%	17,5%	9,8%	9,7%	9,8%	16,3%	16,6%	16,1%	21,0%	26,7%	15,3%	14,3%	13,2%	15,4%	مساكن
25,8%	26,2%	25,4%	3,9%	3,2%	4,6%	21,5%	22,0%	20,9%	15,2%	18,7%	11,3%	13,8%	12,3%	15,4%	القلعة الصغرى
22,8%	23,5%	22,0%	2,8%	3,2%	2,3%	16,7%	16,5%	16,8%	20,3%	25,2%	14,9%	18,8%	16,5%	21,2%	زاوية قصبية الثريات
18,0%	18,0%	18,1%	4,6%	4,4%	4,9%	20,2%	20,6%	19,7%	17,0%	21,3%	12,5%	16,4%	15,8%	16,9%	الولاية
20,9%	21,7%	20,1%	6,3%	6,1%	6,5%	17,3%	17,8%	16,8%	15,6%	19,2%	12,0%	18,0%	17,9%	18,2%	الوطني

التوزيع النسبي															
المجموع			شهادة الدكتورا			شهادة ماجستير أو ما يعادلها			شهادة الطب أو الصيدلة			شهادة مهندس			
المجموع	نساء	رجال	المجموع	نساء	رجال	المجموع	نساء	رجال	المجموع	نساء	رجال	المجموع	نساء	رجال	
5749	2785	2964	3,7%	2,8%	4,5%	7,1%	8,0%	6,4%	7,8%	8,3%	7,4%	6,8%	3,2%	10,1%	سوسة المدينة
7272	3582	3690	2,0%	1,4%	2,5%	7,8%	7,2%	8,4%	3,9%	4,8%	3,1%	6,1%	2,5%	9,7%	سوسة الرياض
14830	7503	7327	3,6%	2,9%	4,3%	8,0%	8,4%	7,6%	9,9%	10,2%	9,6%	9,0%	4,7%	13,4%	سوسة جوهرة
2546	1372	1174	1,4%	1,1%	1,8%	6,2%	7,4%	4,9%	3,6%	4,0%	3,1%	7,4%	3,0%	12,5%	سوسة سيدي عبد الحميد
5484	2851	2634	3,5%	2,9%	4,1%	8,0%	9,0%	6,9%	7,1%	6,5%	7,8%	9,7%	3,8%	16,1%	حمام سوسة
4012	2013	1999	4,1%	3,7%	4,6%	7,5%	7,7%	7,3%	6,4%	7,5%	5,3%	8,4%	3,4%	13,5%	اكودة
4213	2184	2028	1,4%	0,9%	1,9%	5,8%	6,7%	4,9%	3,8%	4,6%	3,0%	8,9%	4,3%	13,9%	القلعة الكبرى
1154	615	538	2,4%	1,3%	3,6%	7,0%	8,1%	5,7%	2,4%	2,5%	2,2%	4,0%	1,6%	6,8%	سيدي بوعلي
872	500	372	2,8%	2,4%	3,3%	6,6%	6,3%	7,0%	7,3%	7,5%	7,1%	5,1%	2,7%	8,4%	هرقلة
2293	1137	1156	1,3%	0,8%	1,9%	5,6%	7,1%	4,1%	2,6%	3,4%	1,7%	6,1%	2,4%	9,8%	النفیضة
1124	607	517	1,4%	1,0%	2,0%	4,0%	4,0%	4,0%	2,3%	2,2%	2,4%	6,1%	2,9%	9,8%	بوفيشة
372	178	194	0,5%	0,0%	1,0%	10,3%	9,6%	11,0%	2,5%	3,4%	1,7%	4,0%	3,2%	4,7%	الكنندار
329	163	166	1,8%	0,6%	3,1%	4,9%	4,9%	4,9%	2,6%	2,0%	3,1%	4,7%	1,3%	8,0%	سيدي الهاني
7472	3726	3745	2,0%	1,2%	2,8%	6,9%	7,1%	6,8%	4,8%	5,3%	4,3%	8,0%	3,9%	12,0%	مساكن
3359	1760	1598	2,7%	2,5%	2,9%	7,2%	7,2%	7,2%	4,2%	5,0%	3,4%	5,7%	2,9%	8,8%	القلعة الصغرى
2092	1087	1005	2,1%	1,5%	2,8%	7,6%	7,0%	8,2%	2,6%	3,3%	1,8%	6,5%	3,3%	9,9%	زاوية قصبية الثريات
63172	32063	31110	2,8%	2,1%	3,4%	7,3%	7,6%	6,9%	6,1%	6,5%	5,6%	7,7%	3,6%	11,9%	الولاية
901195	456874	444321	2,6%	2,0%	3,2%	7,1%	7,2%	6,9%	3,9%	4,0%	3,8%	8,2%	4,0%	12,5%	الوطني

4-1-3-2- أصحاب شهادات التكوين

يتأثر توزيع أصحاب شهادات التكوين بين النساء والرجال وفقا لما توفره المؤسسات المختصة في التكوين من آفاق واختصاصات لكل منهم. في هذا الإطار، لا تمثل النساء سوى 40.6% من مجموع أصحاب شهادات التكوين بولاية سوسة، أي ما يناهز 13 ألف امرأة. وتتدنى هذه النسبة إلى حدود 29.4% بمعتمدية سيدي الهاني. ووفقا لاختصاص التكوين، لا تشكل نسب إمتلاك شهادات تكوين BTS أو BTP أو CAP فوارق تذكر بين مجموع الرجال أصحاب شهادات تكوين مقارنة بما هو الشأن في صفوف النساء بجل معتمديات ولاية سوسة مع تسجيل بعض الاختلافات في حدة الفوارق. وقد عرفت معتمدية سيدي الهاني أهم الفجوات بين الجنسين في صفوف المتحصلين على شهادة الكفاءة المهنية CAP، إذ بلغت الفجوة 25.6 نقطة لفائدة الرجال. من جهة أخرى، سجلت معتمدية أكودة فجوة بـ 10.9 نقطة لفائدة الرجال في اختصاص شهادة مؤهل تقني مهني BTP.

رسم 2-12: فجوات النوع الاجتماعي في التوزيع النسبي بين النساء والرجال أصحاب شهادات التكوين حسب الاختصاص سنة 2014

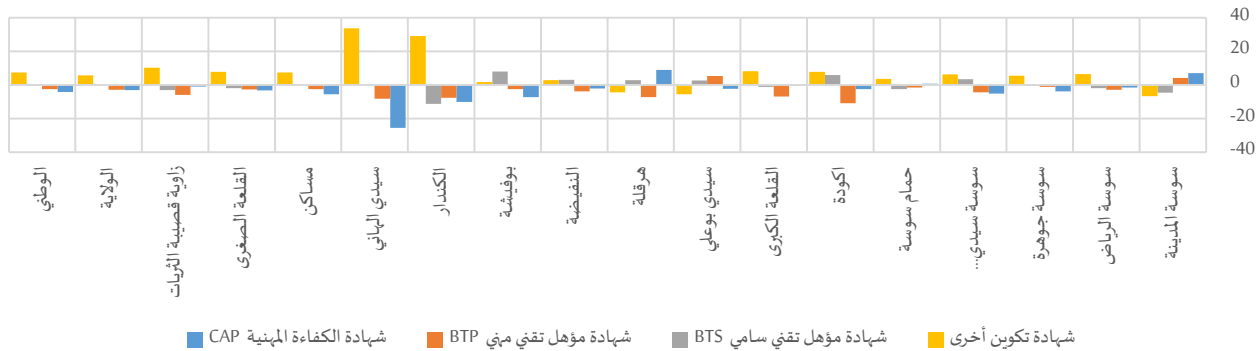

جدول 2-15: أصحاب شهادات التكوين حسب الاختصاص سنة 2014

المجموع	التوزيع النسبي														
	شهادة تكوين أخرى			شهادة مؤهل تقني سامي BTS			شهادة مؤهل تقني مهني BTP			شهادة الكفاءة المهنية CAP					
	المجموع	نساء	رجال	المجموع	نساء	رجال	المجموع	نساء	رجال	المجموع	نساء	رجال			
1286	552	734	39,6%	35,8%	42,4%	21,8%	19,1%	23,7%	16,6%	19,0%	14,8%	22,0%	26,1%	19,0%	سوسة المدينة
4906	2211	2695	37,1%	40,7%	34,2%	13,1%	12,0%	14,0%	20,3%	18,7%	21,6%	29,5%	28,6%	30,2%	سوسة الرياض
3899	1781	2119	37,9%	40,9%	35,4%	19,4%	19,1%	19,7%	20,2%	19,6%	20,7%	22,5%	20,4%	24,2%	سوسة جوهرة
2328	964	1364	31,9%	35,6%	29,3%	16,1%	18,0%	14,7%	21,5%	18,9%	23,3%	30,5%	27,5%	32,7%	سوسة سيدي عبد الحميد
2658	1201	1457	30,2%	32,1%	28,6%	12,9%	11,5%	14,1%	21,3%	20,4%	22,0%	35,6%	36,0%	35,3%	حمام سوسة
1675	683	992	25,5%	30,1%	22,3%	18,8%	22,3%	16,5%	21,1%	14,6%	25,5%	34,6%	33,1%	35,7%	أكودة
1468	430	1039	35,7%	41,5%	33,4%	14,6%	13,8%	14,9%	17,6%	12,7%	19,6%	32,0%	32,0%	32,1%	القلعة الكبرى
810	344	466	23,4%	20,2%	25,8%	15,2%	16,7%	14,1%	22,7%	25,7%	20,4%	38,7%	37,4%	39,7%	سيدي بوعلوي
359	130	229	35,8%	32,9%	37,4%	17,7%	19,5%	16,7%	13,3%	8,6%	15,9%	33,3%	39,0%	30,1%	هرقل
2437	746	1692	34,4%	36,3%	33,5%	13,3%	15,4%	12,4%	17,4%	14,8%	18,6%	34,9%	33,4%	35,5%	النفيسة
1136	438	699	27,5%	28,5%	26,8%	12,6%	17,5%	9,5%	24,5%	22,9%	25,5%	35,5%	31,1%	38,3%	بوفيشة
248	76	172	31,3%	51,5%	22,4%	19,7%	11,9%	23,2%	24,5%	19,2%	26,8%	24,5%	17,4%	27,6%	الكندار
431	127	305	41,0%	64,8%	31,1%	7,1%	7,1%	7,1%	21,9%	16,1%	24,3%	30,1%	12,0%	37,6%	سيدي الهاني
4295	1598	2697	34,5%	39,1%	31,7%	12,8%	13,1%	12,5%	20,1%	18,5%	21,1%	32,6%	29,2%	34,7%	مساكن
2458	1031	1428	30,0%	34,5%	26,8%	14,7%	13,6%	15,5%	25,5%	23,9%	26,6%	29,8%	27,9%	31,1%	القلعة الصغرى
1293	490	804	37,4%	43,7%	33,5%	18,0%	16,1%	19,2%	17,8%	14,1%	20,1%	26,8%	26,2%	27,1%	زاوية قصبية الثريات
31688	12799	18889	33,9%	37,2%	31,6%	15,2%	15,3%	15,1%	20,5%	18,8%	21,6%	30,5%	28,7%	31,7%	الولاية
505095	204082	301013	36,0%	40,3%	33,0%	12,3%	12,0%	12,5%	22,0%	20,5%	23,0%	29,7%	27,2%	31,4%	الوطني

2-4- استعمال وسائل تكنولوجيا المعلومات والاتصال (3 سنوات فما فوق) 2-4-1 استعمال الحاسوب

بلغت نسبة استعمال الحاسوب بولاية سوس بالنسبة للفئة العمرية (3 سنوات فما فوق) حوالي 51.2%، مقابل 45.1% على المستوى الوطني. وشهدت نسبة إقبال الرجال (3 سنوات فما فوق) على استعمال الحاسوب على مستوى ولاية سوس تقدما طفيفا بـ 1.7 نقطة مقارنة بالنساء. ووصلت الفجوة إلى حدود 5.5 نقطة لفائدة الرجال بمعتمدية سوس الرياض، في حين ينتشر استعمال الحاسوب في صفوف النساء مقارنة بالرجال بمعتمديتي هرقله وسيدي بوعلي من خلال تسجيل فوارق بـ 1.0 نقطة و 1.8 نقطة على التوالي لفائدة النساء.

رسم 2-13: فجوات النوع الاجتماعي في نسبة استعمال الحاسوب (3 سنوات فما فوق) بين النساء والرجال سنة 2014

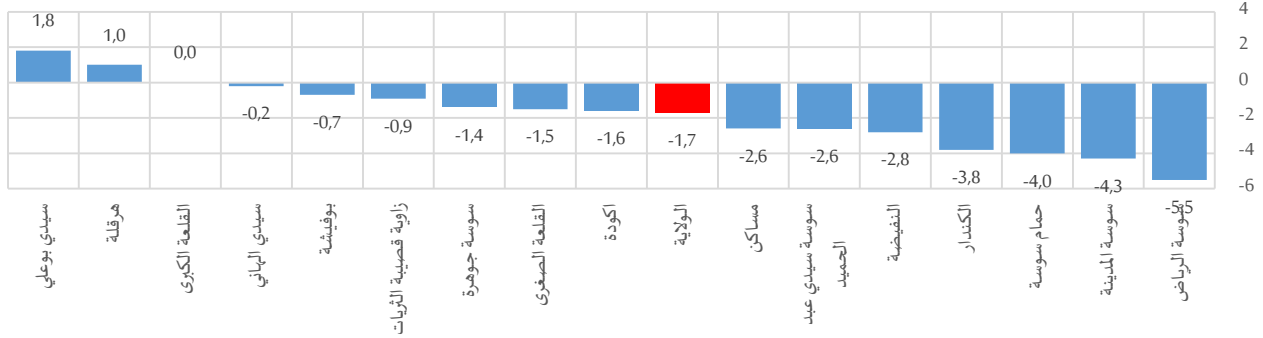

ومتابعة للهدف (4) من أهداف التنمية المستدامة وتحديد الغاية (4-4) المتمثلة في "الزيادة بنسبة كبيرة في عدد الشباب والكبار الذين تتوافر لديهم المهارات المناسبة، بما في ذلك المهارات التقنية والمهنية، للعمل وشغل وظائف لائقة ولمباشرة الأعمال الحرة بحلول عام 2030"، ناهزت نسبة استعمال الحاسوب للفئة العمرية (15-29 سنة) 67.7% بولاية سوسة، و 41.2% في صفوف الكهول (30-59 سنة).

محليا، ترتفع نسب استعمال الحاسوب عموما لدى الرجال بكل الفئات العمرية مقارنة بالنساء، وتتعدى أحيانا الفجوة بين الجنسين حدود الـ 7 نقاط لفائدة الرجال على غرار ما تشهده معتمدية حمام الغراز (10.8 نقطة بالفئة العمرية 60 سنة فما فوق) ومعتمدية سوسة الرياض (8.4 نقطة بالفئة العمرية 30-59 سنة).

رسم 2-14: فجوات النوع الاجتماعي في نسبة استعمال الحاسوب (3 سنوات فما فوق) بين النساء والرجال حسب الفئة العمرية سنة

2014

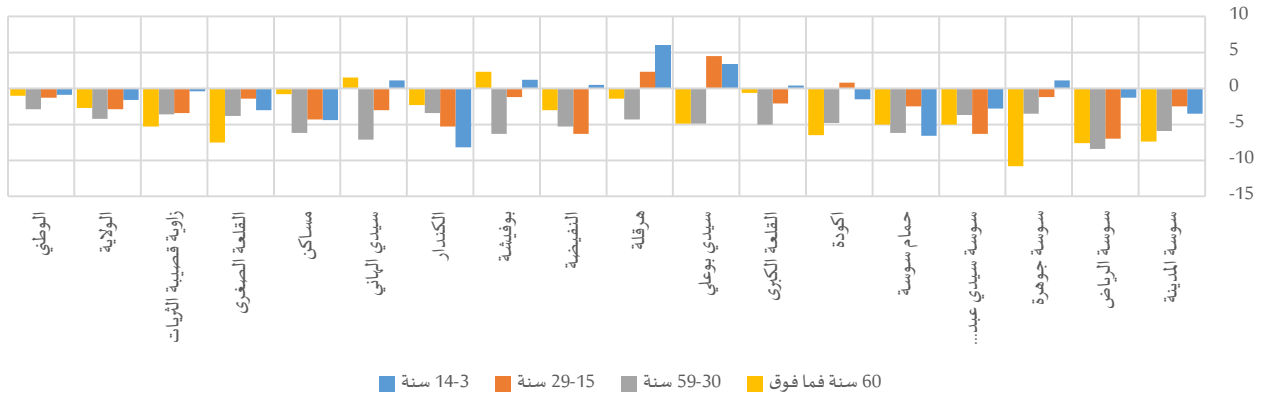



جدول 2-16: نسبة استعمال الحاسوب (3 سنوات فما فوق) حسب الفئة العمرية سنة 2014⁶

المجموع	60 سنة فما فوق			59-30 سنة			29-15 سنة			14-3 سنة					
	المجموع	رجال	نساء	المجموع	رجال	نساء	المجموع	رجال	نساء	المجموع	رجال	نساء			
68,8%	70,9%	66,6%	41,7%	34,3%	38,3%	64,0%	60,9%	66,8%	84,6%	83,4%	85,9%	73,1%	71,2%	74,7%	سوسة المدينة
54,4%	57,0%	51,5%	26,2%	18,6%	23,7%	44,1%	39,7%	48,1%	73,6%	70,0%	77,0%	53,5%	52,8%	54,1%	سوسة الرياض
67,7%	68,4%	67,0%	40,6%	29,8%	36,2%	61,4%	59,6%	63,1%	82,7%	82,2%	83,4%	70,1%	70,7%	69,6%	سوسة جوهرة
43,1%	44,3%	41,7%	16,2%	11,2%	14,6%	30,4%	28,4%	32,1%	62,0%	58,8%	65,1%	45,8%	44,3%	47,1%	سوسة سيدي عبد الحميد
62,3%	64,2%	60,2%	31,1%	26,1%	29,2%	51,1%	47,9%	54,1%	81,9%	80,6%	83,1%	72,8%	69,4%	76,0%	حمام سوسة
54,0%	54,8%	53,2%	35,9%	29,4%	33,5%	44,1%	41,6%	46,4%	71,9%	72,3%	71,5%	55,2%	54,4%	55,9%	اكودة
43,4%	43,4%	43,4%	13,6%	13,0%	13,5%	29,9%	27,0%	32,0%	62,0%	60,9%	63,0%	46,0%	46,2%	45,8%	القلعة الكبرى
40,1%	39,2%	41,0%	15,2%	10,3%	13,8%	27,4%	24,8%	29,7%	59,6%	61,8%	57,3%	42,2%	44,0%	40,6%	سيدي بوعلي
43,5%	43,0%	44,0%	25,4%	24,0%	24,9%	33,4%	31,1%	35,4%	58,8%	60,0%	57,7%	46,1%	49,4%	43,4%	هرقله
32,2%	33,5%	30,7%	11,9%	8,9%	11,2%	22,4%	19,4%	24,7%	45,6%	42,3%	48,6%	31,8%	32,0%	31,5%	النفيسة
32,7%	33,0%	32,3%	9,7%	12,0%	10,3%	21,0%	17,4%	23,7%	47,5%	46,9%	48,1%	37,1%	37,7%	36,5%	بوفيشة
26,0%	27,7%	23,9%	12,7%	10,4%	12,2%	16,1%	14,1%	17,5%	32,2%	29,4%	34,7%	31,4%	27,2%	35,4%	الكندار
28,4%	28,5%	28,3%	5,9%	7,4%	6,1%	13,7%	9,6%	16,7%	41,3%	39,8%	42,8%	31,1%	31,6%	30,5%	سيدي الهاني
53,3%	54,5%	51,9%	19,0%	18,2%	18,8%	40,7%	37,5%	43,7%	71,9%	69,8%	74,1%	58,3%	56,0%	60,4%	مساكن
52,8%	53,5%	52,0%	23,2%	15,7%	20,8%	40,7%	38,6%	42,4%	70,7%	70,0%	71,4%	58,9%	57,3%	60,3%	القلعة الصغرى
41,1%	41,5%	40,6%	16,3%	11,0%	14,9%	31,0%	29,0%	32,6%	56,3%	54,6%	58,0%	41,7%	41,5%	41,9%	زاوية قصبية الثريات
51,2%	52,0%	50,3%	25,7%	23,0%	24,8%	41,2%	39,0%	43,2%	67,7%	66,2%	69,1%	53,3%	52,5%	54,1%	الولاية
45,1%	45,2%	45,0%	21,4%	20,4%	21,1%	36,4%	34,9%	37,8%	61,3%	60,6%	61,9%	45,1%	44,6%	45,5%	الوطني

جدول 2-17: مستعملي الحاسوب (3 سنوات فما فوق) حسب الفئة العمرية سنة 2014

المجموع	التوزيع النسبي														
	60 سنة فما فوق			59-30 سنة			29-15 سنة			14-3 سنة					
	المجموع	رجال	نساء	المجموع	رجال	نساء	المجموع	رجال	نساء	المجموع	رجال	نساء			
21113	11226	9887	6,3%	4,9%	5,6%	40,6%	40,1%	41,0%	34,5%	35,9%	33,3%	19,3%	19,0%	19,5%	سوسة المدينة
30441	16887	13554	3,4%	1,5%	2,5%	34,6%	33,8%	35,4%	44,8%	46,0%	43,9%	18,0%	18,8%	17,4%	سوسة الرياض
51208	26393	24815	5,4%	2,9%	4,2%	38,6%	38,3%	38,9%	38,2%	40,0%	36,5%	19,1%	18,9%	19,2%	سوسة جوهرة
18258	9996	8262	2,1%	0,8%	1,5%	29,8%	28,1%	31,2%	45,6%	47,5%	43,9%	23,1%	23,5%	22,7%	سوسة سيدي عبد الحميد
23172	12339	10834	4,4%	2,6%	3,6%	36,9%	36,6%	37,2%	37,1%	38,8%	35,6%	22,4%	22,0%	22,7%	حمام سوسة
15720	8326	7395	4,2%	2,2%	3,3%	36,4%	34,5%	38,1%	39,1%	41,3%	37,1%	21,3%	22,0%	20,7%	اكودة
19832	10885	8947	1,8%	0,5%	1,2%	27,5%	23,5%	30,9%	45,5%	48,1%	43,4%	25,7%	27,9%	23,9%	القلعة الكبرى
5974	3090	2884	2,4%	0,7%	1,6%	28,3%	24,8%	31,6%	45,3%	49,5%	41,4%	24,8%	24,9%	24,7%	سيدي بوعلي
3178	1673	1505	4,2%	2,1%	3,2%	32,7%	30,4%	34,8%	42,0%	44,5%	39,7%	22,2%	23,0%	21,4%	هرقله
11689	6619	5070	2,0%	0,6%	1,4%	26,6%	23,5%	29,0%	49,8%	51,3%	48,6%	22,2%	24,7%	20,4%	النفيسة
6423	3535	2889	1,7%	0,8%	1,3%	26,4%	21,0%	30,9%	45,6%	48,4%	43,4%	26,7%	29,8%	24,1%	بوفيشة
2351	1387	965	1,7%	0,5%	1,2%	20,8%	17,6%	23,1%	45,0%	48,2%	42,8%	33,0%	33,8%	32,4%	الكندار
2580	1398	1182	1,2%	0,3%	0,7%	16,1%	10,3%	21,1%	56,7%	60,7%	53,4%	26,4%	28,7%	24,4%	سيدي الهاني
41911	22097	19814	2,7%	1,2%	2,0%	30,3%	28,8%	31,6%	42,1%	44,8%	39,6%	25,6%	25,2%	26,0%	مساكن
16304	8778	7526	2,8%	1,1%	2,0%	32,5%	31,1%	33,7%	40,1%	42,3%	38,3%	25,3%	25,5%	25,2%	القلعة الصغرى
10571	5735	4836	2,3%	0,7%	1,5%	29,7%	26,8%	32,1%	44,7%	47,2%	42,6%	24,1%	25,4%	23,0%	زاوية قصبية الثريات
280727	150364	130363	3,6%	1,9%	2,8%	33,3%	31,9%	34,6%	41,6%	43,6%	39,9%	22,3%	22,7%	21,9%	الولاية
3769878	2009607	1760271	3,6%	1,8%	2,8%	33,5%	31,4%	35,2%	42,4%	44,9%	40,2%	21,4%	21,9%	20,9%	الوطني

⁶ الموافق للمؤشر (1-4-4) ضمن أهداف التنمية المستدامة

4-2- النفاذ إلى الإنترنت

في إطار متابعة "تعزيز وسائل التنفيذ وتنشيط الشراكة العالمية من أجل التنمية المستدامة"، الهدف (17) من أهداف التنمية المستدامة، وتحديد الغاية (17-8) المتمثلة في "التفعيل الكامل لبنك التكنولوجيا وآلية بناء القدرات في مجالات العلم والتكنولوجيا والابتكار لصالح أقل البلدان نمواً بحلول عام 2017، وتعزيز استخدام التكنولوجيات التمكينية، ولا سيما تكنولوجيا المعلومات والاتصالات"، بلغت نسبة استعمال الإنترنت بولاية سوس بالنسبة للفئة العمرية (3 سنوات فما فوق) حوالي 49.6%، مقابل 44.2% على المستوى الوطني. لكن لم تتجاوز هذه النسبة 20.0% و25.3% في صفوف النساء (3 سنوات فما فوق) بكل من معتمدية الكندار ومعتمدية سيدي الهاني.

بالنسبة للفجوة بين الجنسين في نسب استعمال الإنترنت للفئة العمرية (3 سنوات فما فوق)، يتقدم الرجال على النساء بكامل معتمديات ولاية سوس (باستثناء معتمديتي سيدي بوعلي وهرقلة)، حيث تصل الفجوة إلى حدود 5.4 نقطة (بمعتمدية سوس الرياض) مقابل 1.7 نقطة على المستوى الجهوي لفائدة الرجال.

رسم 2-15: فجوات النوع الاجتماعي في نسبة استعمال الإنترنت (3 سنوات فما فوق) بين النساء والرجال سنة 2014

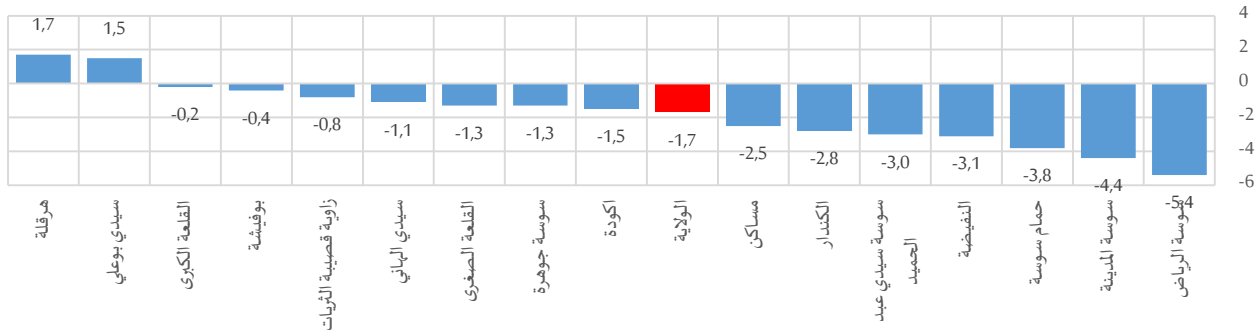

وتفاوتت حدة الفوارق بين الجنسين في نسب استعمال الإنترنت بين المعتمديات حسب الفئات العمرية رغم أن المشهد العام يُرجح كفة الرجال على النساء في هذا الخصوص دون أن تفوق الفجوات الـ 11 نقطة. وقد رُصدت أعلى الفجوات بمعتمدية سوسة جوهرة من خلال تقدم نسبة استعمال الإنترنت عند الرجال بـ 10.4 نقطة بالفئة العمرية (60 سنة فما فوق).

رسم 2-16: فجوات النوع الاجتماعي في نسبة استعمال الإنترنت (3 سنوات فما فوق) بين النساء والرجال حسب الفئة العمرية سنة 2014

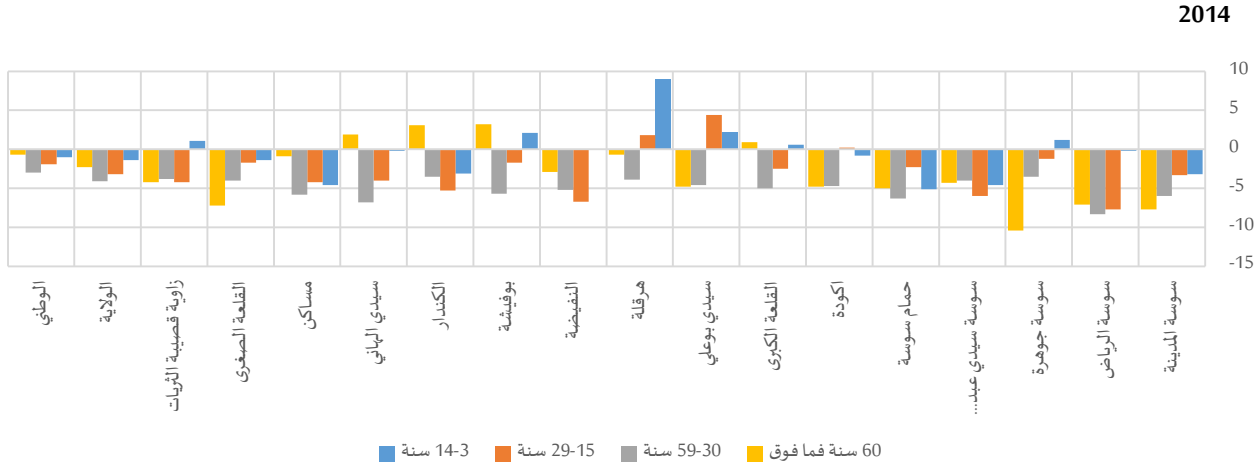



جدول 2-18: نسبة استعمال الانترنت (3 سنوات فما فوق) حسب الفئة العمرية سنة 2014⁷

المجموع	60 سنة فما فوق			سنة 59-30			سنة 29-15			سنة 14-3					
	المجموع	رجال	نساء	المجموع	رجال	نساء	المجموع	رجال	نساء	المجموع	رجال	نساء			
67,7%	65,4%	69,8%	38,2%	34,0%	41,7%	62,7%	59,6%	65,6%	84,1%	82,4%	85,7%	70,9%	69,2%	72,4%	سوسة المدينة
53,4%	50,5%	55,9%	23,4%	18,6%	25,7%	43,3%	39,0%	47,3%	73,4%	69,4%	77,1%	50,1%	50,0%	50,2%	سوسة الرياض
66,7%	66,0%	67,3%	35,7%	29,5%	39,9%	60,4%	58,6%	62,1%	82,4%	81,8%	83,0%	67,6%	68,2%	67,0%	سوسة جوهرة
41,8%	40,2%	43,2%	14,4%	11,4%	15,7%	29,5%	27,3%	31,3%	60,7%	57,7%	63,7%	43,8%	41,4%	46,0%	سوسة سيدي عبد الحميد
61,4%	59,4%	63,2%	29,3%	26,2%	31,2%	50,1%	46,9%	53,2%	81,6%	80,5%	82,8%	70,9%	68,2%	73,3%	حمام سوسة
52,6%	51,8%	53,3%	33,2%	30,2%	35,0%	43,3%	40,8%	45,5%	70,9%	71,0%	70,8%	51,5%	51,1%	51,9%	اكودة
40,9%	40,7%	40,9%	13,1%	13,8%	12,9%	28,6%	25,7%	30,7%	60,0%	58,7%	61,2%	40,4%	40,7%	40,1%	القلعة الكبرى
38,3%	39,1%	37,6%	12,2%	8,8%	13,6%	25,9%	23,4%	28,0%	58,3%	60,5%	56,1%	39,4%	40,6%	38,4%	سيدي بوعلي
42,0%	42,9%	41,2%	24,4%	23,9%	24,6%	32,5%	30,4%	34,3%	57,8%	58,7%	56,9%	42,6%	47,4%	38,5%	هرقلة
30,8%	29,1%	32,2%	10,1%	7,9%	10,8%	21,4%	18,5%	23,7%	44,5%	41,0%	47,7%	29,0%	29,0%	29,0%	النفيسة
31,3%	31,1%	31,5%	9,6%	12,0%	8,8%	20,2%	16,9%	22,6%	46,8%	45,9%	47,6%	33,9%	34,9%	32,8%	بوفيشة
21,6%	20,0%	22,8%	10,0%	12,5%	9,4%	15,2%	13,1%	16,6%	30,7%	28,0%	33,3%	18,2%	16,6%	19,7%	الكندار
25,9%	25,3%	26,4%	5,8%	7,4%	5,5%	13,2%	9,2%	16,0%	39,9%	37,9%	41,9%	23,7%	23,6%	23,8%	سيدي الهاني
51,7%	50,4%	52,9%	18,3%	17,6%	18,5%	39,4%	36,5%	42,3%	71,1%	69,1%	73,3%	54,7%	52,3%	56,9%	مساكن
51,0%	50,3%	51,6%	19,8%	15,0%	22,2%	39,6%	37,5%	41,5%	70,4%	69,5%	71,2%	53,7%	53,0%	54,4%	القلعة الصغرى
37,4%	36,9%	37,7%	13,3%	10,2%	14,4%	27,6%	25,5%	29,3%	54,1%	52,0%	56,2%	34,7%	35,3%	34,2%	زاوية قصبية الثريات
49,6%	48,7%	50,4%	24,3%	22,8%	25,1%	40,1%	37,9%	42,0%	66,8%	65,2%	68,4%	49,5%	48,8%	50,2%	الولاية
44,2%	43,9%	44,4%	20,8%	20,3%	21,0%	35,9%	34,3%	37,3%	61,1%	60,1%	62,0%	41,9%	41,4%	42,4%	الوطني

جدول 2-19: مستعملي الانترنت (3 سنوات فما فوق) حسب الفئة العمرية سنة 2014

المجموع	التوزيع النسبي														
	60 سنة فما فوق			سنة 59-30			سنة 29-15			سنة 14-3					
المجموع	رجال	نساء	المجموع	رجال	نساء	المجموع	رجال	نساء	المجموع	رجال	نساء	المجموع	رجال	نساء	
20769	9704	11064	5,7%	5,0%	6,4%	40,4%	40,0%	40,8%	34,8%	36,2%	33,7%	19,0%	18,9%	19,2%	سوسة المدينة
29854	13277	16577	2,5%	1,5%	3,4%	34,7%	33,8%	35,4%	45,6%	46,6%	44,8%	17,2%	18,1%	16,4%	سوسة الرياض
50418	24448	25970	4,2%	2,9%	5,4%	38,6%	38,2%	38,9%	38,6%	40,4%	36,9%	18,7%	18,5%	18,8%	سوسة جوهرة
17725	7969	9756	1,5%	0,8%	2,1%	29,7%	28,0%	31,1%	46,0%	48,3%	44,0%	22,8%	22,8%	22,7%	سوسة سيدي عبد الحميد
22849	10703	12146	3,6%	2,7%	4,5%	36,7%	36,3%	37,1%	37,5%	39,2%	36,1%	22,1%	21,9%	22,3%	حمام سوسة
15299	7198	8102	3,3%	2,4%	4,2%	36,7%	34,8%	38,3%	39,6%	41,7%	37,7%	20,4%	21,2%	19,8%	اكودة
18677	8400	10277	1,3%	0,6%	1,8%	27,9%	23,8%	31,4%	46,8%	49,4%	44,6%	24,0%	26,2%	22,2%	القلعة الكبرى
5716	2755	2961	1,5%	0,7%	2,2%	28,0%	24,6%	31,1%	46,4%	50,7%	42,3%	24,2%	24,0%	24,4%	سيدي بوعلي
3069	1465	1604	3,2%	2,1%	4,2%	33,0%	30,5%	35,2%	42,7%	44,7%	40,8%	21,2%	22,6%	19,8%	هرقلة
11168	4807	6361	1,3%	0,6%	1,9%	26,6%	23,5%	28,9%	50,9%	52,4%	49,7%	21,2%	23,6%	19,5%	النفيسة
6155	2778	3377	1,2%	0,8%	1,6%	26,5%	21,2%	30,8%	46,9%	49,3%	44,9%	25,4%	28,7%	22,7%	بوفيشة
1947	805	1142	1,2%	0,7%	1,5%	23,8%	19,6%	26,7%	52,0%	54,9%	49,9%	23,1%	24,8%	21,9%	الكندار
2352	1056	1296	0,8%	0,3%	1,2%	17,0%	11,0%	21,9%	60,2%	64,7%	56,4%	22,1%	24,0%	20,5%	سيدي الهاني
40660	19235	21425	2,0%	1,2%	2,8%	30,2%	28,8%	31,5%	42,9%	45,7%	40,4%	24,8%	24,3%	25,3%	مساكن
15764	7288	8476	2,0%	1,0%	2,8%	32,8%	31,2%	34,2%	41,3%	43,4%	39,5%	23,9%	24,4%	23,5%	القلعة الصغرى
9600	4389	5211	1,5%	0,7%	2,2%	29,1%	26,0%	31,7%	47,3%	49,6%	45,4%	22,1%	23,8%	20,6%	زاوية قصبية الثريات
272023	126279	145744	2,8%	1,9%	3,6%	33,5%	32,0%	34,7%	42,4%	44,3%	40,7%	21,4%	21,8%	21,0%	الولاية
3688896	1716920	1971977	2,8%	1,8%	3,6%	33,7%	31,7%	35,4%	43,2%	45,6%	41,1%	20,3%	20,8%	19,9%	الوطني

⁷ الموافق للمؤشر (17-18) ضمن أهداف التنمية المستدامة

المحور الثالث: مشاركة المرأة في النشاط الاقتصادي ومكانتها في القوة العاملة

في إطار متابعة تعزيز النمو الاقتصادي المطرد والشامل للجميع والمستدام (الهدف 8) من أهداف التنمية المستدامة) وتحديد الوضع النشيط للشباب بين 15 و 24 سنة، بلغت النسبة المئوية للذين هم خارج دائرة التعليم والعمالة والتدريب حوالي 20.6% على الصعيد الجهوي (مقابل 27.4% وطنيا)، وتراوح بين 13.3% (معتمدية سوسة المدينة) و33.1% (معتمدية كندار) بين مختلف معتمديات ولاية سوسة. وعموما، ترتفع هذه النسبة في صفوف النساء بفارق ناهز 2.7 نقطة جهويا (ليصل إلى حدود 8.8 نقطة لصالح النساء بمعتمدية مساكن).

بالنسبة للعاطلين والمشتغلين من السكان من الفئة العمرية (15-24 سنة)، كانت الفجوة بين الجنسين في التوزيع النسبي حسب الوضعيات الاقتصادية لهم لصالح الرجال في حين ارتفع التوزيع النسبي للنساء لدى الطالبات والمتكونات وغيرهن من غير النشيطات الأخريات (المهتمات أساسا بشؤون المنزل).

جدول 1-3: السكان (15-24 سنة) حسب الوضعيات الاقتصادية سنة 2014⁸

المجموع	التوزيع النسبي												المدينة		
	العاطلين			غير النشطين						المشتغلين					
				غير النشطين الآخرين			الطلبة والمتكونين								
المجموع	نساء	رجال	المجموع	نساء	رجال	المجموع	نساء	رجال	المجموع	نساء	رجال	المجموع	نساء		رجال
5466	2638	2828	6,0%	5,4%	6,5%	7,3%	8,9%	5,8%	71,1%	74,1%	68,3%	15,6%	11,6%	19,3%	سوسة المدينة
11474	5378	6095	10,1%	9,5%	10,7%	10,0%	12,4%	7,8%	56,8%	58,1%	55,6%	23,1%	20,0%	25,9%	سوسة الرياض
15202	7575	7628	6,1%	5,2%	7,1%	7,6%	9,4%	5,9%	68,9%	71,2%	66,7%	17,3%	14,2%	20,4%	سوسة جوهرة
8449	4063	4386	12,6%	10,2%	14,8%	13,1%	15,6%	10,7%	48,7%	52,3%	45,3%	25,6%	21,8%	29,1%	سوسة سيدي عبد الحميد
6781	3289	3493	5,4%	4,6%	6,2%	8,2%	9,6%	6,8%	63,2%	69,7%	57,1%	23,2%	16,1%	29,9%	حمام سوسة
5487	2659	2828	5,3%	4,4%	6,2%	8,6%	10,1%	7,1%	64,9%	70,3%	59,7%	21,3%	15,2%	27,0%	اكودة
9740	4724	5016	7,0%	5,6%	8,3%	11,7%	13,2%	10,3%	52,6%	59,5%	46,0%	28,7%	21,7%	35,3%	القلعة الكبرى
3158	1601	1557	9,4%	6,8%	12,0%	11,5%	12,4%	10,5%	49,9%	56,8%	42,8%	29,3%	23,9%	34,7%	سيدي بوعلي
1467	710	757	8,8%	7,3%	10,2%	11,0%	11,7%	10,2%	53,7%	60,7%	47,2%	26,5%	20,3%	32,3%	هرقلة
8363	4066	4297	12,8%	8,8%	16,6%	18,8%	25,9%	12,1%	45,2%	47,2%	43,2%	23,2%	18,0%	28,1%	النفيسة
4162	2040	2122	10,1%	6,1%	13,8%	22,9%	26,5%	19,6%	38,6%	43,4%	33,9%	28,4%	24,0%	32,7%	بوفيشة
2313	1123	1190	12,8%	10,6%	14,8%	20,3%	22,0%	18,7%	34,1%	33,9%	34,3%	32,8%	33,5%	32,2%	الكندار
2523	1308	1215	6,6%	4,0%	9,5%	24,4%	28,2%	20,4%	35,2%	40,4%	29,6%	33,8%	27,5%	40,6%	سيدي الهاني
16820	8525	8295	5,9%	4,6%	7,2%	16,2%	21,8%	10,4%	53,0%	56,4%	49,5%	24,9%	17,2%	32,9%	مساكن
6293	3058	3234	8,5%	6,9%	10,0%	10,2%	12,6%	8,0%	58,5%	62,8%	54,4%	22,8%	17,7%	27,6%	القلعة الصغرى
5677	2799	2879	7,6%	6,2%	9,0%	11,2%	12,7%	9,8%	47,0%	50,8%	43,3%	34,2%	30,4%	38,0%	زاوية قصبية الثريات
113373	55554	57819	8,1%	6,5%	9,6%	12,5%	15,4%	9,6%	55,2%	59,0%	51,7%	24,2%	19,1%	29,1%	الولاية
1775867	882853	893014	9,8%	7,8%	11,7%	17,6%	21,8%	13,5%	53,1%	57,3%	48,9%	19,6%	13,2%	25,9%	الوطني

⁸ الموافق للمؤشر (1-6-8) ضمن أهداف التنمية المستدامة

رسم 3-1: فجوات النوع الاجتماعي في التوزيع النسبي بين النساء والرجال (15-24 سنة) حسب الوضعية الاقتصادية سنة 2014

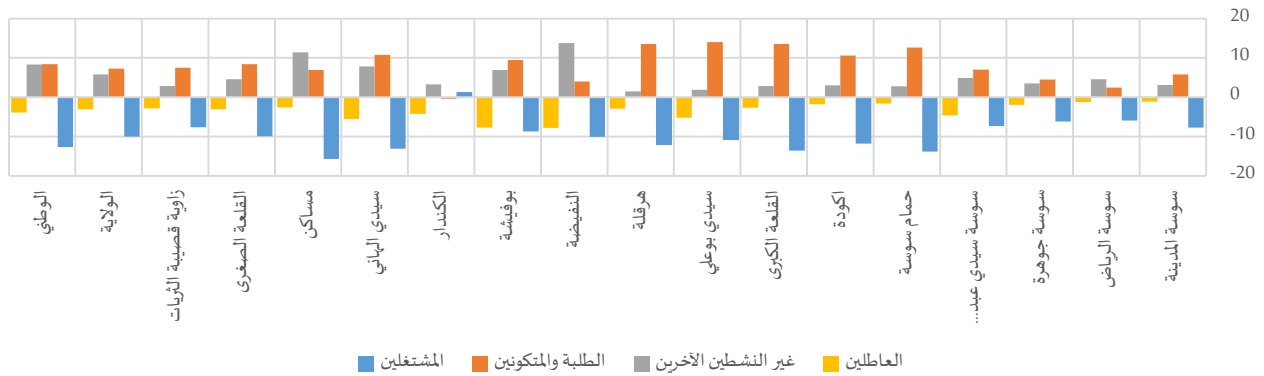

وباعتبار أنّ المشاركة النشيطة للمرأة والتقليص من الفجوة بينها وبين الرجل في جميع الميادين من العناصر الأساسية لدعم المنافسة وتطوير الاقتصاد، حققت المرأة في ولاية سوسة خلال العشرية الماضية تطورا في نسبة النشاط قياسا بنسبة النشاط لدى الرجال لتبلغ 34.0% سنة 2014. وهذا ما يعني أنّ المرأة بولاية سوسة لم تعد رهينة القيد الاجتماعي التقليدي من حيث التزامها بالأشغال المنزلية فقط، بل توجهها نحو إفتكالك مكانة إقتصادية أكبر للحصول على فرصتها بسوق الشغل رغم بقاء هذه النسبة ضعيفة نسبيا مقارنة بنسبة النشاط لدى الرجل التي تبلغ 66.7%، أي الضعف تقريبا.

جدول 3-2: الناشطين (15 سنة فما فوق) ونسب النشاط سنة 2014

نسبة النشاط	عدد الناشطين		المجموع	نسبة النشاط		
	رجال	نساء		رجال	نساء	
49,1%	8605	5004	13609	62,9%	35,6%	سوسة المدينة
54,4%	17028	9843	26871	67,5%	40,7%	سوسة الرياض
51,4%	21068	13475	34543	63,9%	39,4%	سوسة جوهرة
54,8%	13702	7777	21479	69,8%	39,7%	سوسة سيدي عبد الحميد
51,2%	11111	5863	16974	67,7%	35,1%	حمام سوسة
51,3%	8580	4766	13347	65,4%	37,0%	اكودة
50,5%	15168	6586	21754	69,5%	31,0%	القلعة الكبرى
53,3%	5031	2678	7709	70,4%	36,6%	سيدي بوعلی
49,9%	2379	1167	3546	67,5%	32,6%	هرقلة
45,2%	11971	4557	16528	65,9%	24,7%	النفیضة
46,6%	6669	2547	9217	67,3%	25,8%	بوفيشة
48,3%	3127	1458	4585	65,7%	30,8%	الكندار
40,8%	2995	1048	4043	64,0%	20,0%	سيدي الهاني
44,9%	21932	10092	32024	64,3%	27,2%	مساكن
53,1%	9576	5185	14761	68,6%	37,5%	القلعة الصغرى
54,8%	8367	4499	12867	70,8%	38,6%	زاوية قصبية الثريات
50,2%	167310	86546	253856	66,7%	34,0%	الولاية
46,5%	2679398	1189874	3869272	65,5%	28,2%	الوطني

خارطة 1-3: فجوات النوع الاجتماعي في نسب النشاط بين النساء والرجال سنة 2014

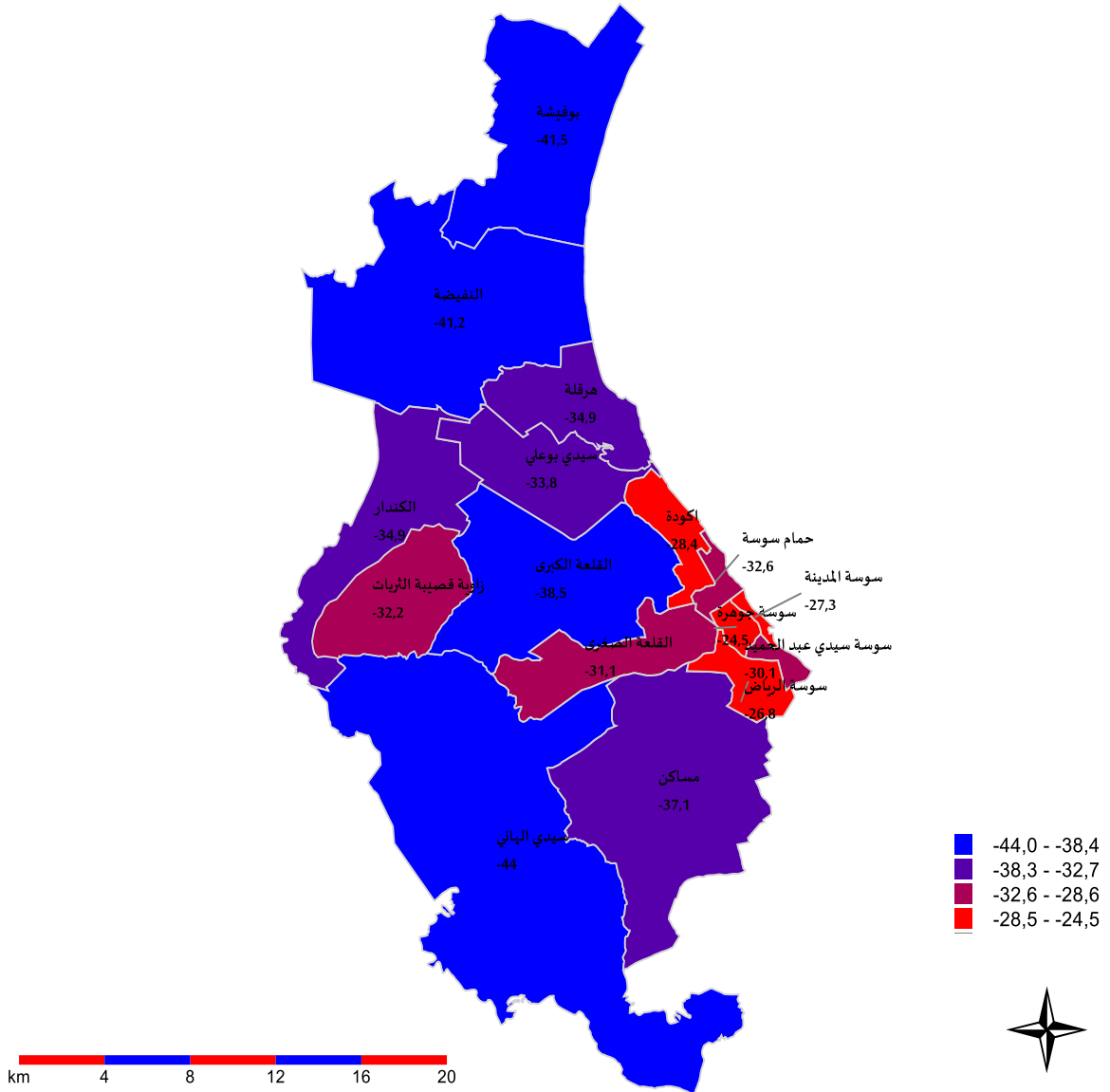

1- السكان المشتغلون (15 سنة فما فوق)

1-1- المشتغلون حسب الحالة المدنية

وفقا لتوزيع السكان المشتغلين حسب الحالة المدنية، يبلغ التوزيع النسبي للنساء المطلقات والأرامل 3.9% مقابل حوالي 0.6% لدى الرجال. يحيلنا هذا إلى اعتبار أن الدافع الاجتماعي للنساء من المطلقات والأرامل هو من الأسباب الرئيسية إلى ارتفاع هذه النسب قصد الاعتماد على الذات ومقاومة الخصاصة والفقر وتلبية حاجيات أفراد العائلة خاصة بالنسبة لمن تعيل أبناءها.

على مستوى المعتمديات، كانت الفجوة بين التوزيع النسبي للمشتغلين والتوزيع النسبي للمشتغلين حسب الحالة المدنية إيجابية لصالح النساء فقط لدى غير المتزوجين وبعض من هم بحالة عزوبة (باستثناء بعض المعتمديات على غرار ما تشهده معتمديات أكودة (2.7 نقطة) والقلعة الكبرى (2.4 نقطة) وحمام سوسة (0.7 نقطة) والقلعة الصغرى (0.6 نقطة) التي كانت الفجوة في صفوف العزاب لصالح الرجال).



رسم 2-3: فجوات النوع الاجتماعي في التوزيع النسبي بين النساء والرجال المشتغلين (15 سنة فما فوق) حسب الحالة المدنية سنة

2014

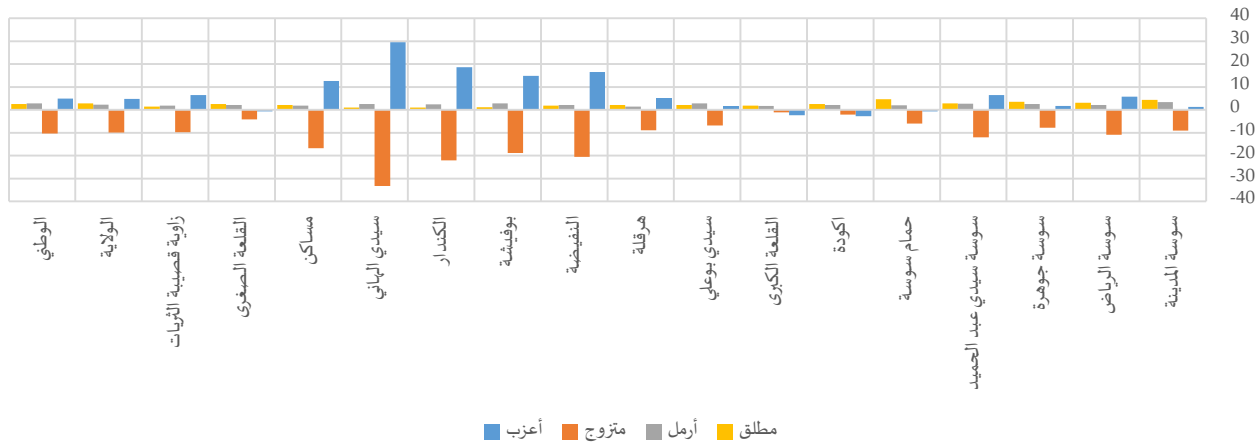

جدول 3-3: المشتغلين (15 سنة فما فوق) حسب الحالة المدنية سنة 2014

المجموع	التوزيع النسبي												المجموع	نساء	رجال
	مطلق		أرمل		متزوج		أعزب		المجموع	نساء	رجال				
	المجموع	نساء	رجال	المجموع	نساء	رجال	المجموع	نساء				رجال			
12312	4315	7998	3,6%	6,4%	2,0%	1,7%	3,9%	0,5%	64,4%	58,5%	67,6%	30,4%	31,2%	29,9%	سوسة المدينة
23110	7936	15174	1,8%	3,9%	0,8%	0,9%	2,3%	0,2%	60,6%	53,5%	64,4%	36,6%	40,3%	34,6%	سوسة الرياض
31009	11599	19410	2,5%	4,7%	1,2%	1,4%	3,0%	0,4%	67,4%	62,5%	70,3%	28,7%	29,8%	28,1%	سوسة جوهرة
18249	6318	11931	2,0%	3,8%	1,0%	1,2%	3,0%	0,3%	64,4%	56,6%	68,6%	32,4%	36,6%	30,1%	سوسة سيدي عبد الحميد
15572	5099	10473	2,6%	5,8%	1,1%	0,9%	2,3%	0,3%	64,6%	60,6%	66,6%	31,8%	31,3%	32,0%	حمام سوسة
12317	4250	8067	1,5%	3,1%	0,6%	1,1%	2,5%	0,3%	71,0%	69,7%	71,7%	26,5%	24,7%	27,4%	اكودة
19587	5576	14011	1,0%	2,3%	0,5%	0,8%	2,1%	0,4%	66,1%	65,3%	66,4%	32,1%	30,3%	32,7%	القلعة الكبرى
6921	2323	4597	1,3%	2,8%	0,6%	1,4%	3,3%	0,4%	64,4%	59,9%	66,7%	32,9%	34,0%	32,3%	سيدي بوعلي
3073	919	2154	1,2%	2,8%	0,6%	0,9%	1,9%	0,4%	63,2%	56,9%	65,8%	34,7%	38,4%	33,2%	هرقله
13507	3398	10109	0,9%	2,3%	0,4%	0,7%	2,3%	0,2%	60,2%	44,9%	65,4%	38,1%	50,5%	34,0%	النفيضة
7952	2057	5895	0,7%	1,5%	0,4%	1,1%	3,2%	0,4%	62,1%	48,1%	67,0%	36,1%	47,2%	32,3%	بوفيشة
3907	1187	2720	0,6%	1,3%	0,3%	1,0%	2,7%	0,3%	59,4%	44,0%	66,1%	38,9%	52,0%	33,3%	الكندار
3603	920	2684	0,6%	1,4%	0,4%	0,7%	2,7%	0,1%	52,4%	27,7%	60,9%	46,2%	68,2%	38,6%	سيدي الهاني
28900	8587	20314	1,3%	2,8%	0,6%	0,8%	2,1%	0,3%	64,0%	52,2%	69,0%	33,9%	42,8%	30,2%	مساكن
12987	4297	8689	1,4%	3,0%	0,5%	1,0%	2,5%	0,3%	68,7%	65,9%	70,1%	28,9%	28,5%	29,1%	القلعة الصغرى
11724	3937	7786	0,9%	1,8%	0,4%	0,8%	2,1%	0,2%	63,8%	57,3%	67,0%	34,5%	38,8%	32,3%	زاوية قصبية الثريات
224731	72717	152013	1,7%	3,6%	0,8%	1,0%	2,6%	0,3%	64,5%	57,8%	67,7%	32,8%	36,0%	31,2%	الولاية
3295960	922700	2373260	1,4%	3,3%	0,7%	1,2%	3,3%	0,4%	66,1%	58,7%	69,0%	31,3%	34,8%	29,9%	الوطني

2-2- المشتغلون حسب المستوى التعليمي

بينت نتائج التعداد أنّ أكبر نسبة من المشتغلين تمثل ذوات المستوى التعليمي ثانوي أو أساسي مرحلة ثانية بنسبة 38.7%، بينما تمثل نسبة المشتغلين من الرجال من ذوي مستوى تعليمي ثانوي قديم أو أساسي مرحلة ثانية 43.0%، مع وجود تباين كبير في التوزيع بين المعتمديات.



من جهة أخرى، تناهز نسبة المشتغلات ذوات مستوى تعليمي عالي 29.9%، أي حوالي أكثر من مرة ونصف ما هو مسجل لدى الرجال (18.2%). هذا المؤشر يكشف ملامح إيجابية فيما يتعلق بتوجه المرأة نحو اعتلاء مراكز القرار بنسق أسرع مما هو عليه لدى الرجال، الأمر الذي يمكن أن يساهم في بلوغ هدف المساواة في هذه النقطة المبوبة ضمن أهداف التنمية المستدامة.

رسم 3-3: فجوات النوع الاجتماعي في التوزيع النسبي بين النساء والرجال المشتغلين (15 سنة فما فوق) حسب المستوى التعليمي سنة 2014

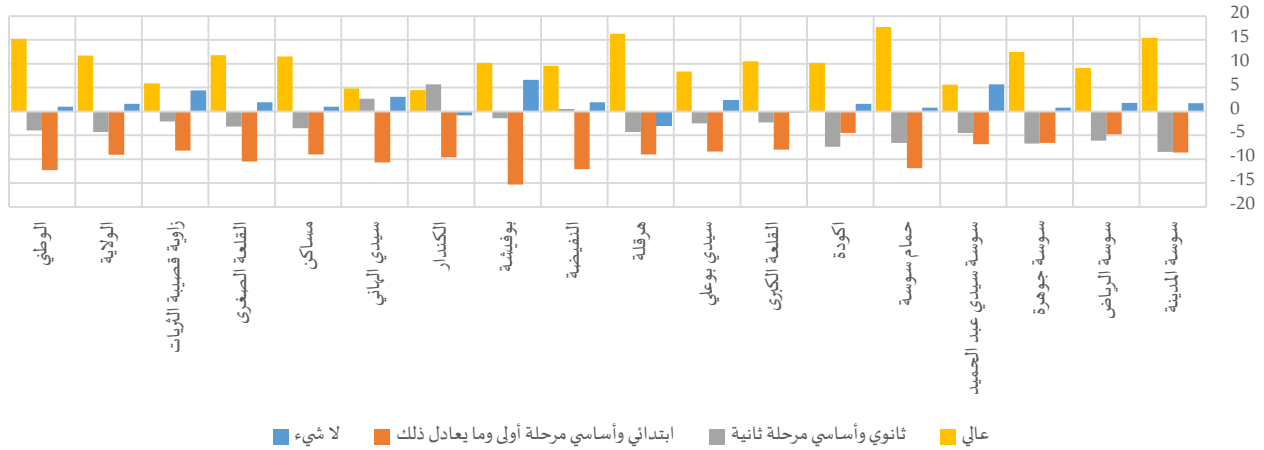

جدول 4-3: المشتغلين (15 سنوات فما فوق) حسب المستوى التعليمي سنة 2014

المجموع	عالي		ثانوي وأساسي مرحلة ثانية			ابتدائي وأساسي مرحلة أولى وما يعادل ذلك			لا شيء			المجموع			
	المجموع	نساء	رجال	المجموع	نساء	رجال	المجموع	نساء	رجال	المجموع	نساء		رجال		
12312	4315	7998	36,3%	46,3%	30,9%	41,2%	35,7%	44,2%	17,8%	12,2%	20,8%	4,7%	5,8%	4,1%	سوسة المدينة
23110	7936	15174	25,3%	31,3%	22,2%	48,2%	44,2%	50,3%	22,9%	19,8%	24,6%	3,5%	4,7%	2,9%	سوسة الرياض
31009	11599	19410	37,6%	45,4%	32,9%	39,1%	34,9%	41,6%	19,3%	15,2%	21,8%	4,0%	4,5%	3,7%	سوسة جوهرة
18249	6318	11931	12,6%	16,2%	10,6%	43,2%	40,3%	44,8%	35,9%	31,4%	38,3%	8,3%	12,0%	6,3%	سوسة سيدي عبد الحميد
15572	5099	10473	28,0%	39,9%	22,2%	41,7%	37,2%	43,8%	26,1%	18,1%	30,0%	4,2%	4,7%	3,9%	حمام سوسة
12317	4250	8067	23,7%	30,4%	20,2%	38,9%	34,1%	41,5%	30,3%	27,4%	31,9%	7,0%	8,1%	6,5%	أكودة
19587	5576	14011	15,4%	22,9%	12,4%	43,4%	41,7%	44,0%	34,0%	28,3%	36,3%	7,3%	7,1%	7,3%	القلعة الكبرى
6921	2323	4597	14,6%	20,2%	11,8%	37,5%	35,8%	38,3%	33,1%	27,5%	35,9%	14,8%	16,5%	14,0%	سيدي بوعلی
3073	919	2154	20,1%	31,6%	15,3%	33,9%	30,9%	35,2%	38,0%	31,7%	40,7%	7,9%	5,8%	8,9%	هرقلة
13507	3398	10109	12,2%	19,4%	9,8%	39,6%	39,9%	39,4%	38,3%	29,3%	41,4%	9,9%	11,4%	9,5%	النفیضة
7952	2057	5895	11,2%	18,7%	8,5%	36,5%	35,5%	36,9%	41,4%	30,1%	45,4%	10,8%	15,7%	9,1%	بوفيشة
3907	1187	2720	8,2%	11,3%	6,8%	33,0%	37,0%	31,3%	44,1%	37,4%	47,0%	14,7%	14,2%	15,0%	الكندار
3603	920	2684	7,1%	10,7%	5,9%	37,7%	39,7%	37,0%	41,6%	33,7%	44,4%	13,5%	15,8%	12,7%	سيدي الهاني
28900	8587	20314	19,9%	28,0%	16,5%	44,1%	41,6%	45,1%	30,4%	24,0%	33,0%	5,6%	6,3%	5,3%	مساكين
12987	4297	8689	20,4%	28,3%	16,5%	40,1%	38,0%	41,2%	32,3%	25,3%	35,8%	7,2%	8,4%	6,5%	القلعة الصغرى
11724	3937	7786	14,2%	18,1%	12,2%	42,3%	40,9%	43,0%	34,4%	29,0%	37,2%	9,1%	12,0%	7,6%	زاوية قصبية الثريات
224731	72717	152013	22,0%	29,9%	18,2%	41,6%	38,7%	43,0%	29,7%	23,5%	32,6%	6,8%	7,9%	6,3%	الولاية
3295960	922700	2373260	20,7%	31,6%	16,4%	38,7%	35,8%	39,8%	30,4%	21,6%	33,9%	10,3%	11,0%	10,0%	الوطني

3-1- المشتغلون حسب الفئة العمرية

تحليل النتائج حسب الهيكلية العمرية للمشتغلين يؤكد تأثير حداثة مشروع تمكين المرأة، حيث يتجاوز التوزيع النسبي للنساء (15-29 سنة) ما تمّ رصده لدى الرجال من نفس الفئة العمرية من خلال فارق ناهز 9.0 نقطة. وتراوحت الفجوة على مستوى المحلي بين 4.5 نقطة (بمعمدية أكودة) و27.5 نقطة (بمعمدية سيدي الهاني). أما بالنسبة للفئة العمرية (30-59 سنة)، تجاوزت النسبة للمشتغلين الرجال ما لدى المشتغلات النساء بـ6.8 نقطة على المستوى الجهوي، ولم تكن الفجوة لصالح الرجال بأي معمدية من ولاية سوس.

رسم 4-3: فجوات النوع الاجتماعي في التوزيع النسبي بين النساء والرجال المشتغلين (15 سنة فما فوق) حسب الفئة العمرية سنة 2014

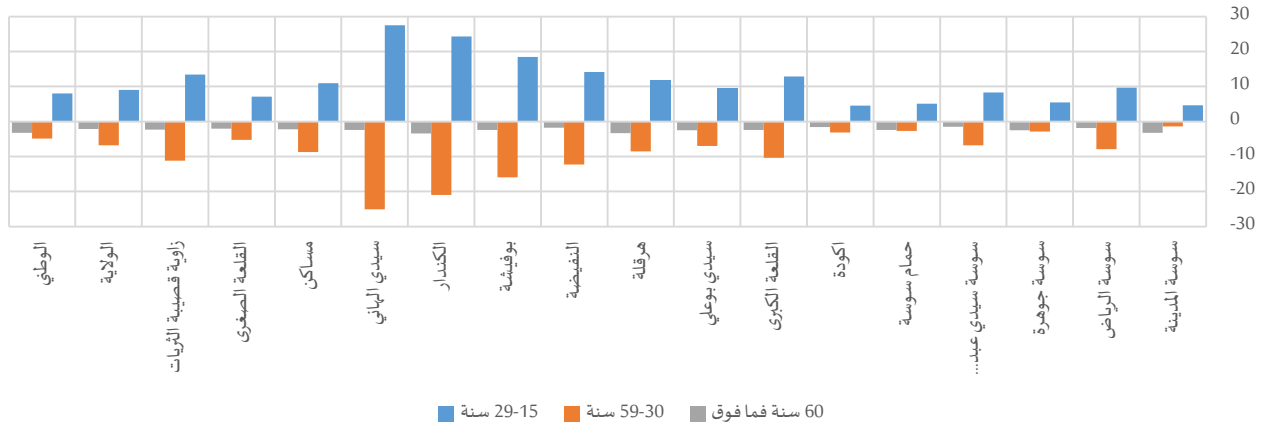

جدول 5-3: المشتغلين (15 سنة فما فوق) حسب الفئة العمرية سنة 2014

المجموع	التوزيع النسبي									المجموع	رجال	نسبة
	60 سنة فما فوق			59-30 سنة			29-15 سنة					
المجموع	رجال	نساء	المجموع	رجال	نساء	المجموع	رجال	نساء	المجموع	رجال	نساء	
12312	7998	4315	4,8%	2,7%	5,9%	74,8%	73,9%	75,3%	20,4%	23,4%	18,8%	سوسة المدينة
23110	15174	7936	2,2%	1,0%	2,9%	68,3%	63,1%	71,0%	29,5%	35,8%	26,1%	سوسة الرياض
31009	19410	11599	3,8%	2,3%	4,8%	73,1%	71,3%	74,2%	23,0%	26,5%	21,0%	سوسة جوهرة
18249	11931	6318	2,5%	1,5%	3,0%	70,3%	65,9%	72,7%	27,2%	32,6%	24,3%	سوسة سيدي عبد الحميد
15572	10473	5099	3,4%	1,8%	4,2%	72,0%	70,2%	72,9%	24,6%	28,0%	22,9%	حمام سوسة
12317	8067	4250	2,9%	1,9%	3,5%	74,0%	72,0%	75,1%	23,0%	26,0%	21,5%	أكودة
19587	14011	5576	2,5%	0,8%	3,2%	67,5%	60,1%	70,5%	29,9%	39,1%	26,2%	القلعة الكبرى
6921	4597	2323	3,7%	2,0%	4,5%	68,3%	63,7%	70,7%	28,0%	34,3%	24,8%	سيدي بوعلي
3073	2154	919	3,2%	0,9%	4,2%	68,3%	62,3%	70,8%	28,6%	36,9%	25,0%	هرقله
13507	10109	3398	2,5%	1,2%	3,0%	66,6%	57,4%	69,7%	30,8%	41,4%	27,3%	النفيسة
7952	5895	2057	4,4%	2,6%	5,0%	66,0%	54,2%	70,1%	29,6%	43,3%	24,9%	بوفيشة
3907	2720	1187	3,8%	1,5%	4,9%	60,0%	45,4%	66,4%	36,2%	53,1%	28,8%	الكندار
3603	2684	920	3,2%	1,4%	3,8%	56,9%	38,2%	63,3%	39,9%	60,4%	32,9%	سيدي الهاني
28900	20314	8587	2,8%	1,3%	3,5%	67,9%	61,8%	70,5%	29,3%	36,9%	26,0%	مساكن
12987	8689	4297	2,4%	1,1%	3,1%	72,7%	69,3%	74,5%	24,8%	29,6%	22,5%	القلعة الصغرى
11724	7786	3937	2,1%	0,6%	2,9%	65,2%	57,8%	69,0%	32,6%	41,5%	28,1%	زاوية قصبية الثريات
224731	152013	72717	3,0%	1,6%	3,7%	69,5%	64,9%	71,7%	27,4%	33,5%	24,5%	الولاية
3295960	2373260	922700	4,5%	2,2%	5,4%	71,5%	68,0%	72,9%	24,0%	29,8%	21,8%	الوطني

4-1- المشتغلون حسب قطاع التشغيل

يستقطب قطاع المناجم والطاقة أكبر عدد من المشتغلين بنسبة 25.0% من مجموع المشتغلين، مقابل 40.2% لدى النساء و17.7% لدى الرجال. في مرتبة ثانية، 15.9% من مواطني التشغيل تتبع قطاع التربية والصحة والخدمات الإدارية، تمثل النسبة لدى النساء 29.9% مقابل 17.0% لدى الرجال. ويستقطب قطاع الخدمات الأخرى دون النقل والإدارة 17.1% من النساء المشتغلات، في حين يغطي 19.0% من الرجال المشتغلين. وفي كل من قطاعات البناء والأشغال العامة والنقل والمواصلات والتجارة، شهدت تقدم نسب الرجال المشتغلين بها مقارنة بالنسب المسجلة لدى النساء. ومتابعة للهدف (9) من أهداف التنمية المستدامة لـ"إقامة بني تحتية قادرة على الصمود، وتحفيز التصنيع الشامل للجميع والمستدام، وتشجيع الابتكار"، كانت نسب المشتغلين في قطاع الصناعات المعملية ضعيفة (1.1%) بولاية سوسة. هذا الضعف كان أكبر حدة في صفوف النساء من خلال وجود 0.5% فقط من المشتغلات في هذا القطاع، مقابل 1.4% من المشتغلين الرجال.

جدول 3-6: المشتغلين (15 سنوات فما فوق) حسب قطاع التشغيل سنة 2014

التوزيع النسبي															
التجارة			البناء والأشغال العامة			المناجم والطاقة			الصناعات المعملية ⁹			الزراعة والصيد البحري			
المجموع	نساء	رجال	المجموع	نساء	رجال	المجموع	نساء	رجال	المجموع	نساء	رجال	المجموع	نساء	رجال	
14,8%	9,9%	17,4%	3,5%	0,5%	5,1%	11,8%	11,0%	12,2%	0,8%	0,4%	0,9%	0,8%	0,0%	1,2%	سوسة المدينة
14,2%	10,3%	16,3%	9,5%	0,7%	14,1%	27,9%	41,4%	20,9%	1,3%	0,4%	1,7%	0,5%	0,2%	0,6%	سوسة الرياض
13,1%	8,7%	15,7%	7,1%	0,6%	10,9%	14,8%	18,6%	12,5%	1,3%	0,7%	1,6%	0,5%	0,1%	0,7%	سوسة جوهرة
14,0%	8,5%	16,8%	11,3%	0,6%	17,0%	29,7%	45,5%	21,4%	2,1%	0,7%	2,8%	1,3%	0,3%	1,9%	سوسة سيدي عبد الحميد
15,6%	11,5%	17,6%	10,0%	0,8%	14,4%	20,5%	25,5%	18,0%	1,6%	1,0%	1,9%	1,1%	0,2%	1,5%	حمام سوسة
12,1%	7,2%	14,7%	11,7%	0,7%	17,5%	22,5%	39,8%	13,4%	0,8%	0,3%	1,1%	3,4%	2,2%	4,0%	أكودة
10,1%	5,6%	11,9%	21,1%	1,0%	29,1%	28,3%	59,9%	15,7%	0,9%	0,5%	1,1%	5,2%	2,2%	6,3%	القلعة الكبرى
10,8%	8,7%	11,8%	11,1%	1,2%	16,2%	35,5%	53,8%	26,3%	0,8%	0,3%	1,0%	6,9%	3,3%	8,7%	سيدي بوعلي
9,1%	6,8%	10,1%	10,9%	1,1%	15,1%	25,4%	45,9%	16,6%	0,4%	0,3%	0,4%	5,4%	1,6%	7,0%	هرقلة
7,2%	6,2%	7,6%	24,6%	1,6%	32,4%	25,9%	45,1%	19,4%	0,8%	0,2%	1,0%	7,0%	12,1%	5,3%	النفيسة
10,2%	8,0%	11,0%	16,0%	1,2%	21,1%	13,7%	34,9%	6,3%	0,4%	0,1%	0,5%	10,8%	16,1%	8,9%	بوفيشة
12,7%	6,2%	15,6%	23,1%	1,7%	32,4%	30,6%	71,0%	13,0%	0,3%	0,2%	0,4%	7,4%	4,5%	8,7%	الكندار
7,2%	2,6%	8,8%	27,9%	1,5%	36,9%	28,7%	68,1%	15,2%	0,2%	0,0%	0,2%	15,0%	13,3%	15,5%	سيدي الهاني
14,6%	7,9%	17,5%	18,3%	1,0%	25,6%	30,4%	52,3%	21,1%	0,8%	0,3%	1,0%	3,3%	1,0%	4,2%	مساكين
12,1%	9,5%	13,4%	16,7%	1,2%	24,3%	25,3%	40,0%	18,0%	1,9%	0,8%	2,4%	2,4%	0,7%	3,2%	القلعة الصغرى
10,7%	5,4%	13,4%	16,1%	1,0%	23,7%	39,6%	63,6%	27,5%	1,1%	0,5%	1,5%	1,4%	1,0%	1,6%	زاوية قصبية الثريات
12,6%	8,3%	14,6%	13,8%	0,9%	20,0%	25,0%	40,2%	17,7%	1,1%	0,5%	1,4%	3,1%	2,0%	3,6%	الولاية
13,2%	9,0%	14,8%	14,5%	0,9%	19,7%	18,3%	30,3%	13,7%	1,7%	0,7%	2,1%	10,5%	8,0%	11,5%	الوطني

⁹ الموافق للمؤشر (2-2-9) ضمن أهداف التنمية المستدامة

المجموع	التوزيع النسبي											
	خدمات أخرى			التربية والصحة والخدمات الإدارية			النقل والمواصلات					
	المجموع	نساء	رجال	المجموع	نساء	رجال	المجموع	نساء	رجال	المجموع	رجال	
12312	4315	7998	29,2%	30,5%	28,5%	33,8%	45,4%	27,6%	5,4%	2,2%	7,1%	سوسة المدينة
23110	7936	15174	16,7%	14,6%	17,8%	23,9%	31,5%	20,0%	6,0%	1,0%	8,6%	سوسة الرياض
31009	11599	19410	26,5%	25,2%	27,3%	31,7%	44,5%	24,1%	5,1%	1,6%	7,2%	سوسة جوهرة
18249	6318	11931	20,4%	23,7%	18,7%	15,0%	19,8%	12,4%	6,2%	0,9%	8,9%	سوسة سيدي عبد الحميد
15572	5099	10473	22,6%	22,4%	22,8%	25,0%	37,4%	18,9%	3,7%	1,2%	4,9%	حمام سوسة
12317	4250	8067	25,5%	20,5%	28,2%	20,4%	28,4%	16,2%	3,5%	0,9%	4,9%	اكودة
19587	5576	14011	13,3%	7,2%	15,7%	15,9%	22,9%	13,1%	5,2%	0,6%	7,0%	القلعة الكبرى
6921	2323	4597	13,8%	11,3%	15,1%	16,8%	20,5%	14,9%	4,3%	0,9%	5,9%	سيدي بوعلي
3073	919	2154	20,5%	13,6%	23,4%	18,7%	27,9%	14,9%	9,6%	2,7%	12,5%	هرقلة
13507	3398	10109	14,8%	11,3%	16,0%	14,2%	19,9%	12,3%	5,5%	3,7%	6,1%	النقيضة
7952	2057	5895	28,6%	20,1%	31,6%	14,7%	18,5%	13,3%	5,7%	1,2%	7,2%	بوفيشة
3907	1187	2720	11,3%	6,9%	13,2%	10,1%	9,5%	10,4%	4,4%	0,1%	6,3%	الكندار
3603	920	2684	7,6%	4,0%	8,8%	10,5%	10,3%	10,5%	3,1%	0,2%	4,0%	سيدي الهاني
28900	8587	20314	9,8%	9,4%	10,0%	19,5%	27,7%	16,0%	3,4%	0,5%	4,6%	مساكن
12987	4297	8689	14,7%	14,2%	15,0%	21,9%	32,3%	16,8%	5,1%	1,4%	7,0%	القلعة الصغرى
11724	3937	7786	12,0%	10,7%	12,7%	14,3%	17,3%	12,8%	4,7%	0,5%	6,8%	زاوية قصبية الثريات
224731	72717	152013	18,4%	17,1%	19,0%	21,1%	29,9%	17,0%	4,9%	1,2%	6,7%	الولاية
3295960	922700	2373260	11,8%	13,6%	11,1%	25,2%	36,3%	20,9%	4,9%	1,2%	6,3%	الوطني

5-1 - المشتغلون حسب المهنة

من خلال توزيع المشتغلين حسب المهنة، 20.7% من المشتغلين هم من العمال والمستخدمين غير المختصين. أما على مستوى النوع الاجتماعي، يبرز التفوق النسبي لصالح النساء خاصة في صفوف مشغلي التجهيزات بالمصانع وعمال التجميع، حيث تبلغ نسبتهن 29.1% مقابل 14.4% من الرجال في هذه المهنة، أي بفارق ناهز 14.7 نقطة. بالنسبة للمهن الخاصة بالعملة غير المختصين، بلغت نسبة النساء المشتغلات بهذه المهنة 19.0%، مقابل 21.5% في صفوف الرجال.

وأمام إقبال الرجال على المهن التقليدية من خلال استقطاب 18.8% من مجموع الرجال المشتغلين، لم تتجاوز نسبة النساء المشتغلات بالمهن ذات الطابع التقليدي 4.2% من مجموع النساء المشتغلات بولاية سوسة. فيما يتعلق بأعوان الخدمات المباشرة للخواص والتجارة والباعة، تُمثل المشتغلات بهذه المهنة 9.4% من مجموع المشتغلات، مقابل 17.9% لدى الرجال.

ومتابعة لـ "تحقيق المساواة بين الجنسين وتمكين كل النساء والفتيات"، الهدف (5) من أهداف التنمية المستدامة، خاصة في مجال "كفالة مشاركة المرأة مشاركة كاملة وفعالة وتكافؤ الفرص المتاحة لها للقيادة على قدم المساواة مع الرجل على جميع مستويات صنع القرار في الحياة السياسية والاقتصادية والعامة"، ناهزت نسب النساء بولاية سوسة والمتقلدات لمناصب إدارية عليا (مديرين وإطارات التسيير والوكلاء) 2.8% من مجموع المشتغلات (مقابل 3.6% على المستوى الوطني)، أي حوالي نصف النسبة المسجلة في صفوف الرجال.



جدول 7-3: المشتغلين (15 سنوات فما فوق) حسب المهنة سنة 2014

التوزيع النسبي															
أعوان الخدمات المباشرة للخواص والتجار والباعة			المستخدمون الإداريون			المهن الوسطى			المهن الفكرية والعلمية			المديرون وإطارات التسيير والوكلاء			
المجموع	نساء	رجال	المجموع	نساء	رجال	المجموع	نساء	رجال	المجموع	نساء	رجال	المجموع	نساء ¹⁰	رجال	
22,7%	16,1%	26,2%	6,9%	10,5%	4,9%	10,4%	13,9%	8,6%	18,1%	27,2%	13,2%	10,3%	5,9%	12,6%	سوسة المدينة
19,6%	13,0%	23,1%	4,4%	5,9%	3,5%	9,5%	10,6%	8,9%	11,4%	16,7%	8,6%	4,4%	2,4%	5,4%	سوسة الرياض
17,7%	12,5%	20,8%	4,9%	7,0%	3,7%	9,8%	12,8%	8,0%	20,6%	27,8%	16,2%	8,3%	5,0%	10,3%	سوسة جوهرة
17,4%	10,8%	20,9%	3,0%	4,0%	2,4%	6,6%	7,2%	6,3%	5,4%	8,2%	4,0%	2,4%	1,3%	3,0%	سوسة سيدي عبد الحميد
18,5%	16,2%	19,6%	6,3%	10,3%	4,4%	8,7%	11,9%	7,1%	14,8%	22,2%	11,1%	9,8%	5,5%	11,8%	حمام سوسة
18,1%	10,4%	22,1%	3,4%	4,2%	2,9%	7,3%	9,3%	6,2%	11,8%	17,5%	8,8%	5,5%	3,6%	6,5%	اكودة
12,9%	6,7%	15,3%	2,7%	3,6%	2,4%	5,4%	7,7%	4,5%	8,4%	13,6%	6,3%	4,2%	1,7%	5,1%	القلعة الكبرى
15,9%	11,1%	18,4%	3,4%	3,7%	3,2%	5,6%	7,8%	4,5%	7,2%	9,8%	5,9%	2,3%	1,3%	2,8%	سيدي بوعلي
14,9%	6,7%	18,4%	3,8%	5,8%	3,0%	6,5%	10,3%	4,9%	8,4%	14,7%	5,7%	4,1%	2,5%	4,8%	هرقلة
12,3%	7,5%	13,9%	2,1%	3,3%	1,7%	4,6%	6,1%	4,1%	6,2%	10,8%	4,6%	2,3%	1,1%	2,8%	النفیضة
25,2%	12,4%	29,7%	2,0%	2,8%	1,8%	4,3%	5,7%	3,7%	5,8%	10,2%	4,2%	2,3%	0,9%	2,8%	بوفيشة
16,6%	7,2%	20,7%	2,1%	1,9%	2,2%	2,5%	3,4%	2,1%	4,4%	5,7%	3,9%	1,4%	0,1%	1,9%	الكندار
9,9%	4,1%	11,9%	1,3%	1,9%	1,2%	2,5%	3,3%	2,2%	3,5%	3,7%	3,5%	1,5%	0,7%	1,7%	سيدي الهاني
14,4%	9,3%	16,6%	2,8%	4,1%	2,3%	6,1%	7,9%	5,4%	12,0%	18,7%	9,2%	3,6%	1,6%	4,4%	مساكن
14,6%	11,4%	16,2%	3,5%	4,6%	2,9%	8,8%	11,8%	7,4%	10,7%	17,3%	7,4%	4,0%	2,5%	4,7%	القلعة الصغرى
12,8%	5,6%	16,5%	3,2%	3,8%	2,9%	5,0%	4,9%	5,1%	6,5%	9,1%	5,2%	3,1%	1,3%	4,0%	زاوية قصبية الثريات
16,7%	10,9%	19,4%	3,7%	5,4%	3,0%	7,2%	9,4%	6,2%	11,4%	17,4%	8,5%	4,9%	2,8%	6,0%	الولاية
17,0%	11,2%	19,3%	4,8%	8,1%	3,5%	6,0%	9,1%	4,8%	11,4%	19,2%	8,4%	4,7%	3,6%	5,1%	الوطني
التوزيع النسبي															
المجموع			العمال والمستخدمون غير المختصين			مشغلو التجهيزات والآلات وعمال التجميع			حرفيو وعمال المهن ذات الطابع التقليدي			الفلاحون والعمال الماهرين في الفلاحة والصيد البحري			
المجموع	نساء	رجال	المجموع	نساء	رجال	المجموع	نساء	رجال	المجموع	نساء	رجال	المجموع	نساء	رجال	
12312	4315	7998	12,3%	15,1%	10,8%	9,6%	8,0%	10,4%	8,9%	3,1%	12,1%	0,8%	0,1%	1,2%	سوسة المدينة
23110	7936	15174	19,3%	20,4%	18,8%	20,0%	26,2%	16,8%	11,0%	4,7%	14,3%	0,4%	0,1%	0,5%	سوسة الرياض
31009	11599	19410	16,7%	19,7%	14,9%	11,3%	11,4%	11,3%	10,2%	3,7%	14,1%	0,5%	0,0%	0,7%	سوسة جوهرة
18249	6318	11931	27,9%	32,7%	25,4%	23,3%	30,9%	19,2%	12,9%	4,5%	17,3%	1,1%	0,3%	1,5%	سوسة سيدي عبد الحميد
15572	5099	10473	12,7%	14,9%	11,7%	10,8%	14,3%	9,1%	17,6%	4,5%	24,0%	0,9%	0,1%	1,2%	حمام سوسة
12317	4250	8067	18,6%	15,5%	20,2%	19,4%	33,8%	11,8%	12,9%	4,0%	17,6%	3,1%	1,6%	3,9%	اكودة
19587	5576	14011	20,4%	12,3%	23,6%	23,6%	48,6%	13,6%	19,1%	4,5%	24,9%	3,4%	1,2%	4,3%	القلعة الكبرى
6921	2323	4597	22,1%	16,2%	25,1%	24,5%	43,7%	14,7%	13,8%	3,9%	18,8%	5,2%	2,5%	6,6%	سيدي بوعلي
3073	919	2154	20,8%	18,7%	21,8%	25,8%	37,7%	20,8%	11,5%	2,8%	15,2%	4,0%	0,9%	5,4%	هرقلة
13507	3398	10109	30,3%	19,8%	33,9%	23,7%	38,7%	18,7%	13,8%	4,0%	17,1%	4,6%	8,7%	3,2%	النفیضة
7952	2057	5895	23,9%	23,0%	24,2%	16,4%	28,7%	12,1%	12,1%	4,8%	14,6%	8,1%	11,5%	6,9%	بوفيشة
3907	1187	2720	27,1%	14,6%	32,6%	28,9%	60,5%	15,2%	11,8%	4,4%	15,1%	5,1%	2,3%	6,3%	الكندار
3603	920	2684	31,4%	15,6%	36,8%	24,5%	58,1%	13,0%	14,5%	2,8%	18,4%	10,9%	9,8%	11,3%	سيدي الهاني
28900	8587	20314	20,1%	16,3%	21,7%	20,6%	34,1%	14,9%	17,7%	7,3%	22,1%	2,7%	0,8%	3,4%	مساكن
12987	4297	8689	21,3%	16,6%	23,7%	19,7%	31,4%	13,9%	15,3%	3,9%	20,9%	2,1%	0,6%	2,9%	القلعة الصغرى
11724	3937	7786	26,2%	25,2%	26,7%	27,9%	45,3%	19,1%	13,9%	4,2%	18,8%	1,3%	0,6%	1,7%	زاوية قصبية الثريات
224731	72717	152013	20,7%	19,0%	21,5%	19,2%	29,1%	14,4%	13,8%	4,5%	18,3%	2,3%	1,4%	2,8%	الولاية
3295960	922700	2373260	20,1%	17,5%	21,1%	14,9%	21,1%	12,4%	14,1%	5,9%	17,3%	7,0%	4,3%	8,1%	الوطني

¹⁰ الموافق للمؤشر (2-5-5) ضمن أهداف التنمية المستدامة

6-1- المشتغلون حسب الوضعية المهنية

يشكل أصحاب المؤسسات الاقتصادية الخاصة بولاية سوس 16.7% من مجموع المشتغلين، وتمثل النساء 9.8% من مجموع النساء المشتغلات في حين تبلغ نسبة الرجال من أصحاب المؤسسات الاقتصادية الخاصة 20.1% من مجموع الرجال المشتغلين. في المقابل، تفوق نسبة المشتغلات كأجيرات نسبة المشتغلين من الأجراء الرجال بفارق 10 نقاط. ويعزى هذا الاختلاف إلى بقاء مبادرة بعث المشاريع مرتفعة نسبيا لدى الرجال مقارنة بالمرأة التي كان حضورها بالدرجة الأولى مركزا على الشغل بصفة أجييرة.

جدول 3-8: المشتغلين (15 سنوات فما فوق) حسب الوضعية المهنية سنة 2014

المجموع	التوزيع النسبي																		المدينة		
	حالة أخرى			يعمل لدى الأسرة بدون أجر			متدرب			أجير			لحسابه الخاص بدون أجر			لحسابه الخاص وله أجر					
	رجال	نساء	المجموع	رجال	نساء	المجموع	رجال	نساء	المجموع	رجال	نساء	المجموع	رجال	نساء	المجموع	رجال	نساء	المجموع			
12312	4315	7998	0,4%	0,3%	0,4%	0,2%	0,2%	0,2%	0,2%	0,3%	0,1%	79,0%	86,6%	74,8%	8,9%	6,3%	10,3%	11,4%	6,4%	14,2%	سوسة المدينة
23110	7936	15174	0,2%	0,1%	0,2%	0,3%	0,3%	0,2%	0,1%	0,1%	0,2%	84,2%	89,8%	81,3%	8,7%	6,9%	9,7%	6,5%	2,8%	8,4%	سوسة الرياض
31009	11599	19410	0,1%	0,1%	0,1%	0,4%	0,6%	0,3%	0,1%	0,1%	0,1%	79,5%	86,8%	75,1%	8,5%	5,8%	10,0%	11,4%	6,5%	14,4%	سوسة جوهرة
18249	6318	11931	0,4%	0,3%	0,5%	0,3%	0,5%	0,2%	0,2%	0,3%	0,2%	84,9%	91,2%	81,6%	9,9%	5,8%	12,0%	4,2%	1,9%	5,5%	سوسة سيدي عبد الحميد
15572	5099	10473	0,6%	0,5%	0,6%	0,3%	0,5%	0,2%	0,1%	0,1%	0,1%	79,0%	88,0%	74,6%	9,5%	5,7%	11,4%	10,6%	5,2%	13,2%	حمام سوسة
12317	4250	8067	0,2%	0,2%	0,2%	0,2%	0,1%	0,3%	0,2%	0,3%	0,1%	81,0%	88,3%	77,1%	8,7%	5,7%	10,3%	9,7%	5,4%	12,0%	اكودة
19587	5576	14011	0,1%	0,1%	0,1%	0,2%	0,2%	0,2%	0,2%	0,2%	0,2%	83,8%	91,9%	80,6%	9,0%	5,3%	10,5%	6,7%	2,3%	8,4%	القلعة الكبرى
6921	2323	4597	0,1%	0,0%	0,1%	2,0%	4,8%	0,6%	0,2%	0,3%	0,2%	84,3%	86,0%	83,4%	8,9%	6,0%	10,4%	4,5%	2,9%	5,3%	سيدي بوعلي
3073	919	2154	0,1%	0,1%	0,0%	0,2%	0,2%	0,1%	0,1%	0,1%	0,1%	84,4%	92,5%	81,0%	10,2%	4,4%	12,7%	5,0%	2,7%	6,0%	هرقلة
13507	3398	10109	0,3%	0,2%	0,3%	0,2%	0,3%	0,2%	0,1%	0,1%	0,1%	88,8%	91,8%	87,7%	7,0%	5,1%	7,6%	3,7%	2,5%	4,1%	النفيسة
7952	2057	5895	0,2%	0,3%	0,1%	0,3%	0,5%	0,3%	0,1%	0,2%	0,1%	83,0%	89,6%	80,7%	10,7%	7,1%	11,9%	5,7%	2,4%	6,9%	بوفيشة
3907	1187	2720	0,1%	0,1%	0,1%	0,3%	0,2%	0,3%	0,1%	0,3%	0,1%	79,3%	91,3%	74,0%	15,9%	6,6%	20,0%	4,3%	1,6%	5,5%	الكندار
3603	920	2684	0,0%	0,0%	0,0%	0,9%	1,2%	0,9%	0,1%	0,0%	0,1%	86,0%	93,2%	83,6%	9,3%	4,6%	10,9%	3,6%	1,0%	4,5%	سيدي الهاني
28900	8587	20314	0,2%	0,1%	0,2%	0,6%	0,9%	0,5%	0,3%	0,4%	0,2%	79,8%	88,2%	76,3%	11,5%	7,1%	13,3%	7,6%	3,3%	9,5%	مساكن
12987	4297	8689	0,3%	0,4%	0,2%	0,3%	0,3%	0,3%	0,4%	0,5%	0,4%	83,7%	88,4%	81,4%	8,8%	7,0%	9,7%	6,5%	3,4%	7,9%	القلعة الصغرى
11724	3937	7786	0,0%	0,0%	0,1%	0,1%	0,2%	0,1%	0,2%	0,3%	0,2%	86,3%	93,5%	82,6%	8,3%	4,2%	10,4%	5,1%	1,9%	6,7%	زاوية قصبية الثريات
224731	72717	152013	0,2%	0,2%	0,2%	0,4%	0,6%	0,3%	0,2%	0,2%	0,2%	82,5%	89,2%	79,2%	9,3%	6,0%	10,9%	7,4%	3,8%	9,2%	الولاية
3295960	922700	2373260	0,2%	0,2%	0,2%	1,2%	1,9%	0,9%	0,2%	0,2%	0,1%	78,9%	86,2%	76,0%	12,2%	7,7%	14,0%	7,4%	3,9%	8,8%	الوطني

7-1- المشتغلون حسب طبيعة العمل

يُبرز التوزيع النسبي حسب طبيعة العمل فوارق بين الجنسين خاصة بالنسبة لممارسي الأعمال غير المنتظمة والظرافية، حيث بلغت نسبة المشتغلات في هذا الصنف 6.3% مقابل 12.4% في صفوف الرجال على الصعيد الجهوي. ومحليا، استقطبت هذه الأعمال خاصة مشتغلي معتمدية سيدي الهاني من كلى الجنسين وذلك من خلال استقطاب 16.7% من النساء و34.7% من الرجال.

من جهة أخرى، ترتفع نسبة النساء المشتغلات بصفة منتظمة ومؤقتة (قصير المدى) إلى حدود 22.1%، في حين لا تمثل النسبة سوى 15.4% من الرجال المشتغلين بهذه الصفة على المستوى الجهوي.



رسم 3-5: فجوات النوع الاجتماعي في التوزيع النسبي بين النساء والرجال المشتغلين (15 سنة فما فوق) حسب طبيعة العمل سنة

2014

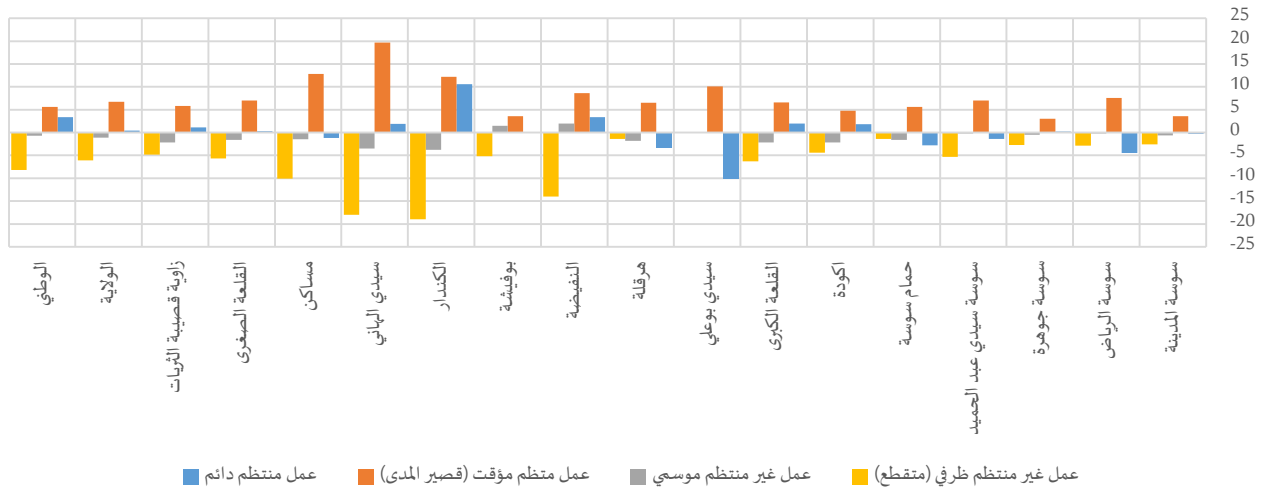

جدول 3-9: المشتغلين (15 سنوات فما فوق) حسب طبيعة العمل سنة 2014

المجموع	التوزيع النسبي														
	عمل غير منتظم ظرفي (متقطع)			عمل غير منتظم موسمي			عمل منتظم مؤقت (قصير المدى)			عمل منتظم دائم					
	المجموع	رجال	نساء	المجموع	رجال	نساء	المجموع	رجال	نساء	المجموع	رجال	نساء			
12312	7998	4315	5,0%	3,3%	5,9%	2,5%	2,1%	2,7%	11,8%	14,1%	10,5%	80,7%	80,5%	80,8%	سوسة المدينة
23110	15174	7936	7,5%	5,6%	8,5%	2,1%	2,0%	2,2%	19,3%	24,3%	16,7%	71,1%	68,1%	72,6%	سوسة الرياض
31009	19410	11599	5,8%	4,1%	6,8%	2,5%	2,2%	2,7%	11,0%	12,9%	9,9%	80,6%	80,8%	80,6%	سوسة جوهرة
18249	11931	6318	12,5%	9,0%	14,3%	4,0%	3,9%	4,1%	26,5%	31,1%	24,1%	57,0%	56,1%	57,5%	سوسة سيدي عبد الحميد
15572	10473	5099	4,9%	4,0%	5,4%	2,9%	1,8%	3,4%	13,4%	17,2%	11,6%	78,8%	76,9%	79,7%	حمام سوسة
12317	8067	4250	8,9%	6,0%	10,4%	4,0%	2,6%	4,8%	14,4%	17,5%	12,7%	72,7%	73,9%	72,1%	اكودة
19587	14011	5576	11,1%	6,6%	12,9%	3,5%	1,9%	4,1%	16,6%	21,3%	14,7%	68,8%	70,3%	68,3%	القلعة الكبرى
6921	4597	2323	10,4%	10,5%	10,4%	6,8%	6,9%	6,8%	20,2%	27,0%	16,9%	62,5%	55,7%	65,9%	سيدي بوعلي
3073	2154	919	2,4%	1,4%	2,8%	3,6%	2,3%	4,1%	28,3%	32,9%	26,4%	65,7%	63,4%	66,7%	هرقله
13507	10109	3398	19,9%	9,4%	23,4%	4,5%	6,0%	4,0%	22,7%	29,1%	20,5%	52,9%	55,5%	52,1%	النفيضة
7952	5895	2057	12,7%	8,9%	14,1%	12,0%	13,1%	11,6%	14,7%	17,4%	13,8%	60,6%	60,6%	60,6%	بوفيشة
3907	2720	1187	18,6%	5,4%	24,4%	6,7%	4,1%	7,9%	23,1%	31,6%	19,4%	51,5%	58,9%	48,3%	الكندار
3603	2684	920	30,1%	16,7%	34,7%	5,7%	3,1%	6,6%	23,1%	37,7%	18,0%	41,1%	42,5%	40,6%	سيدي الهاني
28900	20314	8587	14,4%	7,2%	17,3%	2,7%	1,6%	3,1%	17,7%	26,7%	13,9%	65,3%	64,5%	65,7%	مساكن
12987	8689	4297	11,3%	7,4%	13,1%	2,5%	1,4%	3,0%	14,3%	19,0%	12,0%	71,9%	72,1%	71,8%	القلعة الصغرى
11724	7786	3937	8,7%	5,5%	10,3%	3,4%	1,9%	4,1%	24,1%	27,9%	22,1%	63,9%	64,6%	63,5%	زاوية قصيبة الثريات
224731	152013	72717	10,4%	6,3%	12,4%	3,6%	2,8%	3,9%	17,5%	22,1%	15,4%	68,4%	68,7%	68,3%	الولاية
3295960	2373260	922700	13,5%	7,6%	15,8%	4,8%	4,3%	5,0%	13,9%	17,9%	12,3%	67,8%	70,3%	66,9%	الوطني

8-1- المشتغلون حسب مدة عقد العمل

بينت النتائج أنّ أغلب المشتغلين بولاية سوسة (41,6%) يشتغلون بدون عقد إما لحسابهم الخاص أو معينين عائليين أو ما شابه ذلك. وشملت هذه الظاهرة أساسا الرجال بفارق ناهز 13.2 نقطة على المستوى الجهوي مقارنة بالنساء، وبصفة متفاوتة بين مختلف معتمديات ولاية سوسة ليصل الفارق حدود 39.0 نقطة. في المقابل، امتازت النساء باشتغالهن



وفقا لعقد عمل (بمدة غير محددة أو محددة) حيث بلغت نسبة المشتغلين في الصدد 66.6%، مقابل 54.3% من الرجال المشتغلين.

رسم 3-6: فجوات النوع الاجتماعي في التوزيع النسبي بين النساء والرجال المشتغلين (15 سنة فما فوق) حسب مدة عقد العمل سنة 2014

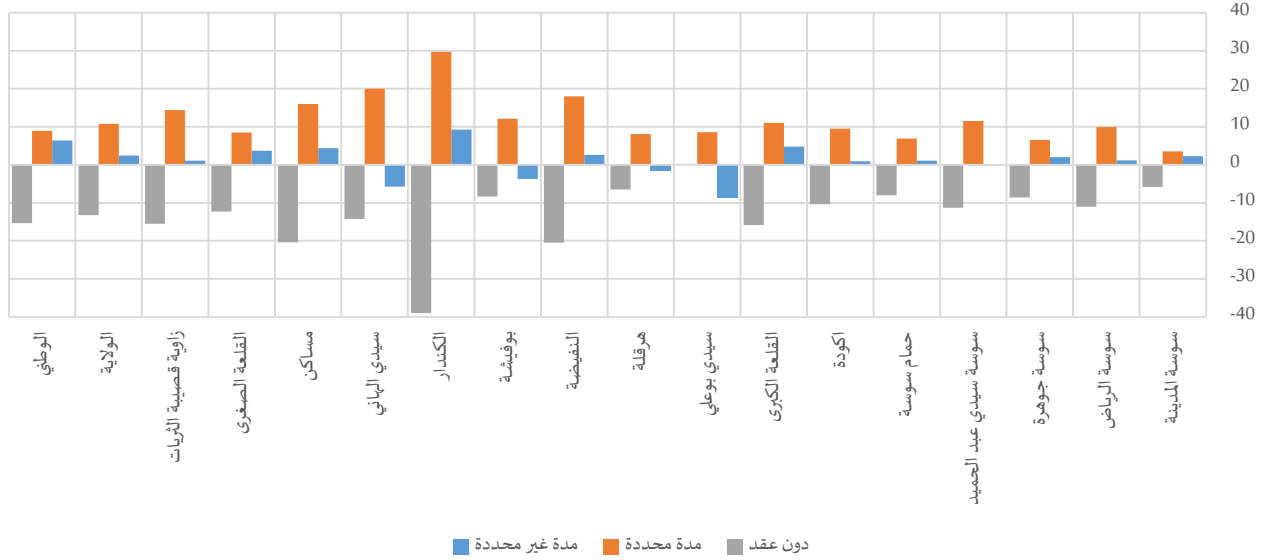

جدول 3-10: المشتغلين (15 سنوات فما فوق) حسب مدة عقد العمل سنة 2014

المجموع	التوزيع النسبي											
	المجموع		دون عقد			مدة محددة			مدة غير محددة			
			نساء	رجال	المجموع	نساء	رجال	المجموع	نساء	رجال		
12312	4315	7998	37,8%	34,1%	39,9%	18,2%	20,5%	17,0%	43,9%	45,4%	43,1%	سوسة المدينة
23110	7936	15174	42,8%	35,6%	46,6%	20,7%	27,2%	17,3%	36,4%	37,2%	36,0%	سوسة الرياض
31009	11599	19410	42,0%	36,6%	45,2%	14,3%	18,4%	11,8%	43,7%	45,0%	43,0%	سوسة جوهرة
18249	6318	11931	41,3%	33,9%	45,2%	25,4%	32,9%	21,4%	33,3%	33,2%	33,4%	سوسة سيدي عبد الحميد
15572	5099	10473	40,5%	35,1%	43,1%	13,5%	18,1%	11,2%	46,0%	46,8%	45,7%	حمام سوسة
12317	4250	8067	43,2%	36,4%	46,8%	17,0%	23,2%	13,7%	39,8%	40,4%	39,5%	اكودة
19587	5576	14011	51,0%	39,7%	55,5%	15,1%	23,0%	12,0%	33,9%	37,3%	32,5%	القلعة الكبرى
6921	2323	4597	49,1%	49,1%	49,1%	21,1%	26,8%	18,2%	29,8%	24,1%	32,7%	سيدي بوعلي
3073	919	2154	49,7%	45,1%	51,6%	21,3%	27,0%	18,9%	29,0%	27,9%	29,5%	هرقلا
13507	3398	10109	51,6%	36,2%	56,7%	21,3%	34,9%	16,9%	27,0%	29,0%	26,4%	النفیضة
7952	2057	5895	47,2%	41,0%	49,3%	20,8%	29,8%	17,7%	32,0%	29,2%	32,9%	بوفیشة
3907	1187	2720	56,5%	29,4%	68,4%	22,6%	43,2%	13,5%	20,9%	27,4%	18,1%	الكندار
3603	920	2684	67,9%	57,3%	71,5%	15,3%	30,2%	10,2%	16,8%	12,5%	18,2%	سيدي الهاني
28900	8587	20314	48,7%	34,4%	54,8%	20,1%	31,3%	15,3%	31,2%	34,3%	29,9%	مساكن
12987	4297	8689	41,6%	33,4%	45,7%	17,0%	22,7%	14,2%	41,4%	43,9%	40,2%	القلعة الصغرى
11724	3937	7786	35,5%	25,2%	40,7%	25,8%	35,4%	21,0%	38,7%	39,4%	38,3%	زاوية قصبية الثريات
224731	72717	152013	44,9%	35,9%	49,1%	18,9%	26,2%	15,4%	36,3%	37,9%	35,5%	الولاية
3295960	922700	2373260	43,2%	32,2%	47,5%	16,3%	22,7%	13,8%	40,5%	45,1%	38,7%	الوطني

2- السكان العاطلين (15 سنة فما فوق)

1-2- البطالة حسب الحالة المدنية

بلغ الفارق في نسبة البطالة بين النساء والرجال في ولاية سوسة ما يقارب 7.5 نقطة. ويُفسر هذا بارتفاع نسبة النشاط لدى النساء مقابل الضعف النسبي لفرص العمل لديهن أمام الرجال. كما أنّ تغير هيكلية المستوى التعليمي لدى النساء ساهمت في انتقالها من مشغولة بصفة معينة عائلية إلى صاحبة شهادة باحثة عن شغل خارج الإطار الأسري. وفي تحليل لنسبة البطالة حسب الحالة المدنية، ترتفع الفجوة بين الجنسين في نسب البطالة بين النساء والرجال خاصة بالنسبة للمتزوجين والعزاب، وقد يُفسر باعتماد الأسرة على المرأة في العناية بالأطفال والقيام بشؤون المنزل والاعتماد على الرجل في توفير الموارد الاقتصادية.

رسم 3-7: فجوات النوع الاجتماعي في نسب البطالة بين النساء والرجال (15 سنة فما فوق) حسب الحالة المدنية سنة 2014

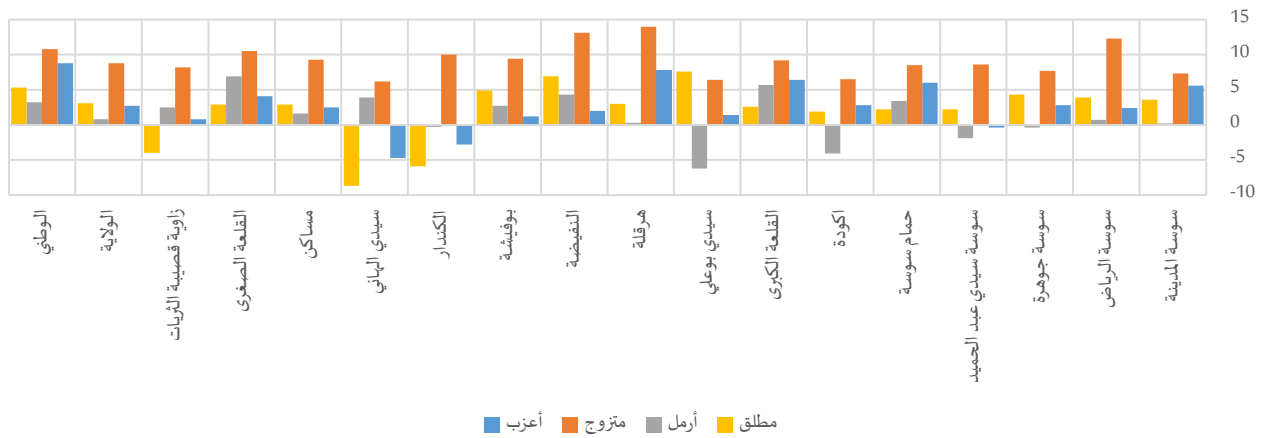

جدول 3-11: نسبة البطالة (15 سنوات فما فوق) حسب الحالة المدنية سنة 2014

المجموع	مطلق		أرمل		متزوج		أعزب		المجموع	نساء	رجال	المجموع	نساء	رجال	المجموع
	المجموع	رجال	المجموع	رجال	المجموع	نساء	رجال	المجموع							
9,5%	13,8%	7,1%	9,0%	10,3%	6,7%	3,2%	3,3%	3,1%	4,4%	9,3%	2,0%	19,0%	22,5%	16,9%	سوسة المدينة
14,0%	19,4%	10,9%	15,4%	16,4%	12,5%	9,4%	9,5%	8,8%	7,5%	15,7%	3,4%	23,0%	24,5%	22,1%	سوسة الرياض
10,2%	13,9%	7,9%	9,7%	10,9%	6,6%	5,0%	4,9%	5,3%	5,1%	10,0%	2,3%	20,5%	22,2%	19,4%	سوسة جوهرة
15,0%	18,8%	12,9%	16,6%	17,3%	15,1%	10,6%	10,3%	12,2%	7,6%	13,4%	4,8%	26,8%	26,6%	27,0%	سوسة سيدي عبد الحميد
8,3%	13,0%	5,7%	8,0%	8,6%	6,4%	2,7%	3,4%	0,0%	4,4%	10,1%	1,6%	15,4%	19,4%	13,4%	حمام سوسة
7,7%	10,8%	6,0%	5,9%	6,4%	4,5%	4,5%	3,7%	7,8%	4,1%	8,3%	1,8%	16,4%	18,3%	15,5%	أكودة
10,0%	15,3%	7,6%	9,1%	9,9%	7,3%	7,9%	9,6%	3,9%	4,9%	11,3%	2,1%	19,0%	23,6%	17,2%	القلعة الكبرى
10,2%	13,2%	8,6%	8,9%	11,0%	3,4%	7,8%	6,4%	12,6%	4,4%	8,7%	2,3%	20,0%	20,9%	19,5%	سيدي بوعلي
13,3%	21,2%	9,5%	9,7%	10,6%	7,6%	10,2%	10,3%	10,0%	7,9%	17,7%	3,7%	21,8%	26,9%	19,1%	هرقلة
18,3%	25,4%	15,6%	17,1%	19,4%	12,5%	15,3%	16,2%	11,9%	10,2%	20,6%	7,5%	28,5%	29,8%	27,8%	النفيسة
13,7%	19,3%	11,6%	14,8%	16,9%	12,0%	10,4%	11,0%	8,3%	6,8%	14,2%	4,8%	23,5%	24,3%	23,1%	بوفيشة
14,8%	18,6%	13,0%	8,1%	6,1%	12,0%	10,3%	10,2%	10,5%	8,5%	16,1%	6,1%	23,0%	21,3%	24,1%	الكندار
10,9%	12,3%	10,4%	4,0%	0,0%	8,7%	3,6%	3,9%	0,0%	5,6%	10,9%	4,7%	16,4%	13,4%	18,1%	سيدي الهاني
9,8%	14,9%	7,4%	8,6%	9,5%	6,6%	6,1%	6,5%	4,9%	5,4%	12,3%	3,0%	17,0%	18,6%	16,1%	مساكن
12,0%	17,1%	9,3%	11,6%	12,4%	9,5%	5,8%	6,9%	0,0%	6,4%	13,3%	2,8%	23,2%	25,9%	21,8%	القلعة الصغرى
8,9%	12,5%	6,9%	8,3%	6,9%	10,9%	2,1%	2,5%	0,0%	5,0%	10,6%	2,4%	15,4%	15,9%	15,1%	زاوية قصيبة الثريات
11,5%	16,0%	9,1%	10,8%	11,8%	8,7%	6,9%	7,0%	6,2%	5,9%	12,0%	3,2%	20,8%	22,5%	19,8%	الولاية
14,8%	22,5%	11,4%	12,8%	14,6%	9,3%	8,6%	9,3%	6,1%	6,7%	14,6%	3,8%	28,3%	34,1%	25,3%	الوطني

2-2- البطالة حسب المستوى التعليمي

تشمل النسبة الأكبر من العاطلين عن العمل الذين لهم مستوى تعليمي عالي بنسبة 15.8% من مجموع نشيطي ولاية سوسة. وتتفاهم البطالة في هذا المستوى خاصة في صفوف النساء مقارنة بالرجال حيث بلغت النسبة 22.8% و 9.2% على التوالي، وذلك لارتفاع المستوى التعليمي لدى النساء.

رسم 3-8: فجوات النوع الاجتماعي في نسب البطالة بين النساء والرجال (15 سنة فما فوق) حسب المستوى التعليمي سنة 2014

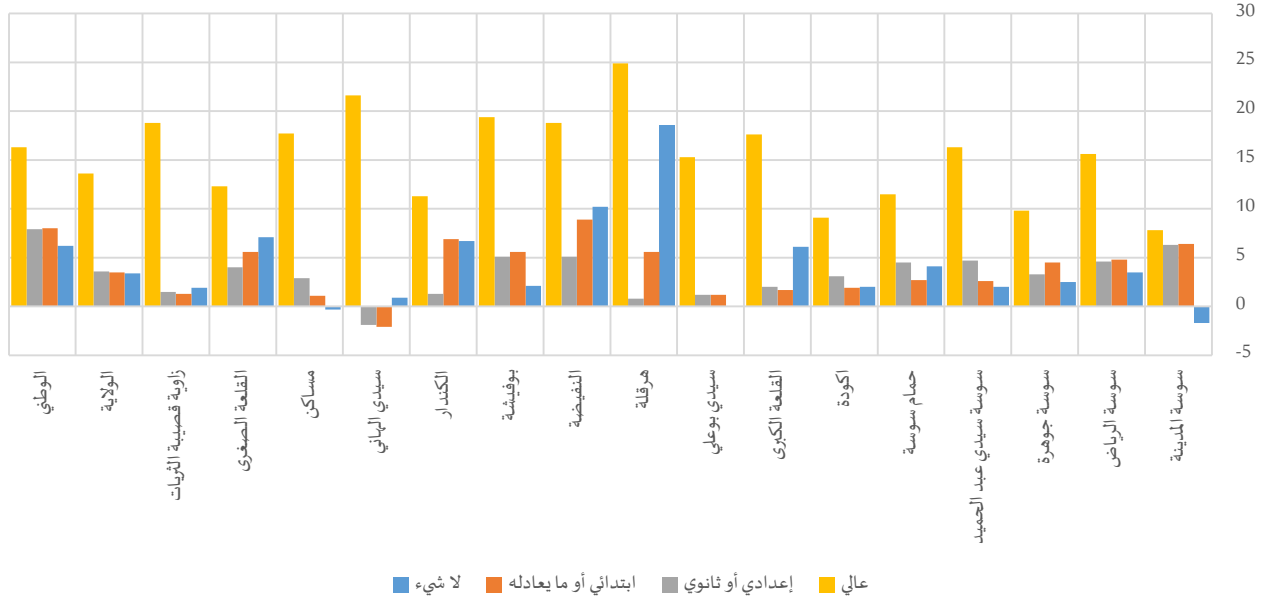

جدول 3-12: نسبة البطالة (15 سنة فما فوق) حسب المستوى التعليمي سنة 2014

المجموع	عالي			إعدادي أو ثانوي			ابتدائي أو ما يعادله			لا شيء			المجموع	نساء	رجال
	المجموع	نساء	رجال	المجموع	نساء	رجال	المجموع	نساء	رجال	المجموع	نساء	رجال			
9,5%	13,8%	7,1%	10,7%	14,9%	7,1%	9,1%	13,4%	7,1%	7,7%	12,5%	6,1%	10,8%	9,8%	11,5%	سوسة المدينة
14,0%	19,4%	10,9%	18,8%	27,0%	11,4%	13,1%	16,2%	11,6%	10,9%	14,2%	9,4%	9,4%	11,2%	7,7%	سوسة الرياض
10,2%	13,9%	7,9%	10,7%	15,8%	6,0%	10,0%	12,1%	8,8%	10,2%	13,3%	8,8%	8,8%	10,2%	7,7%	سوسة جوهرة
15,0%	18,8%	12,9%	20,8%	29,0%	12,7%	15,8%	18,9%	14,2%	12,5%	14,3%	11,7%	12,3%	13,3%	11,3%	سوسة سيدي عبد الحميد
8,3%	13,0%	5,7%	12,0%	17,7%	6,2%	7,8%	10,9%	6,4%	5,2%	7,3%	4,6%	5,4%	8,0%	3,9%	حمام سوسة
7,7%	10,8%	6,0%	12,0%	16,9%	7,8%	7,0%	9,1%	6,0%	5,8%	7,1%	5,2%	4,4%	5,6%	3,6%	أكودة
10,0%	15,3%	7,6%	21,8%	31,0%	13,4%	8,8%	10,3%	8,3%	5,6%	6,9%	5,2%	7,0%	11,3%	5,2%	القلعة الكبرى
10,2%	13,2%	8,6%	18,5%	26,0%	10,7%	11,6%	12,4%	11,2%	6,9%	7,8%	6,6%	4,5%	4,5%	4,5%	سيدي بوعلي
13,3%	21,2%	9,5%	21,4%	32,7%	7,8%	10,4%	11,0%	10,2%	11,5%	15,6%	10,0%	11,6%	25,4%	6,8%	هرقلا
18,3%	25,4%	15,6%	24,1%	34,2%	15,4%	19,8%	23,5%	18,4%	15,3%	22,3%	13,4%	15,7%	22,7%	12,5%	النفيسة
13,7%	19,3%	11,6%	19,2%	29,0%	9,6%	14,3%	18,0%	12,9%	12,1%	16,6%	11,0%	11,9%	13,2%	11,1%	بوفيشة
14,8%	18,6%	13,0%	19,5%	25,6%	14,3%	15,1%	15,9%	14,6%	14,2%	19,2%	12,3%	13,3%	18,0%	11,3%	الكندار
10,9%	12,3%	10,4%	22,7%	34,5%	12,9%	11,6%	10,2%	12,1%	9,7%	8,1%	10,2%	4,7%	5,3%	4,4%	سيدي الهاني
9,8%	14,9%	7,4%	17,7%	27,1%	9,4%	8,2%	10,2%	7,3%	6,8%	7,6%	6,5%	6,6%	6,4%	6,7%	مساكن
12,0%	17,1%	9,3%	19,0%	25,2%	12,9%	11,4%	14,2%	10,2%	8,6%	12,6%	7,0%	8,4%	12,6%	5,5%	القلعة الصغرى
8,9%	12,5%	6,9%	18,2%	27,8%	9,0%	7,3%	8,3%	6,8%	6,6%	7,5%	6,2%	8,3%	9,4%	7,5%	زاوية قصبية الثريات
11,5%	16,0%	9,1%	15,8%	22,8%	9,2%	11,0%	13,5%	9,9%	9,2%	11,8%	8,3%	9,1%	11,2%	7,8%	الولاية
14,8%	22,5%	11,4%	20,3%	28,8%	12,5%	15,6%	21,3%	13,4%	11,0%	17,3%	9,3%	10,7%	15,0%	8,8%	الوطني

2-3- البطالة حسب الفئة العمرية

بينت نسب البطالة حسب الهيكلية العمرية تقلص الفوارق بين النساء والرجال بارتفاع الفئات العمرية للنشيطين، حيث تمّ رصد أدنى الفوارق على المستوى الجهوي في صفوف الفئة العمرية 60 سنة فأكثر (4.2 نقطة). في المقابل، جاوزت الفجوة بين الجنسين الـ 4 نقاط لدى فئة الشباب والكهول على المستوى الجهوي وبجل معتمديات ولاية سوسة. وقد يعزى هذا لوجود فرص أقل للعمل لدى النساء مقارنة بالرجال.

رسم 9-3: فجوات النوع الاجتماعي في نسب البطالة بين النساء والرجال (15 سنة فما فوق) حسب الفئة العمرية سنة 2014

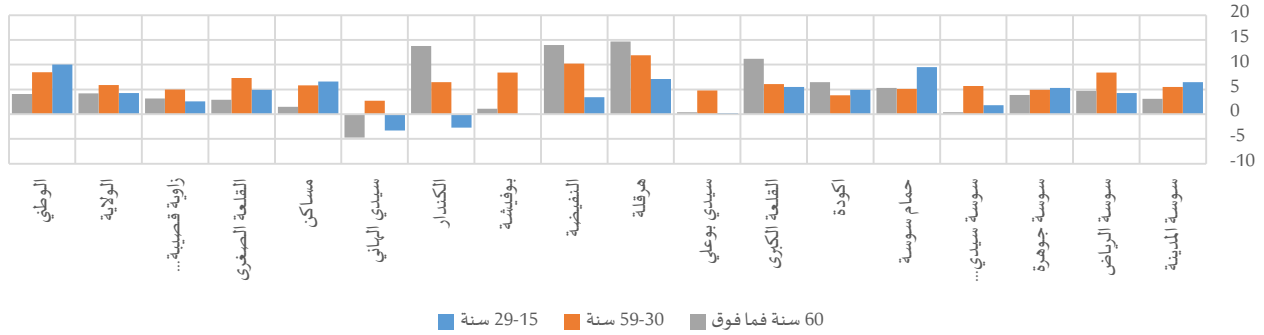

جدول 13-3: نسبة البطالة (15 سنة فما فوق) حسب الفئة العمرية سنة 2014

المجموع	60 سنة فما فوق			59-30 سنة			29-15 سنة					
	المجموع	نساء	رجال	المجموع	نساء	رجال	المجموع	نساء	رجال			
9,5%	13,8%	7,1%	2,6%	5,1%	2,0%	5,5%	9,0%	3,5%	23,0%	26,7%	20,2%	سوسة المدينة
14,0%	19,4%	10,9%	5,2%	9,1%	4,4%	8,2%	13,8%	5,4%	25,4%	27,8%	23,5%	سوسة الرياض
10,2%	13,9%	7,9%	3,5%	6,5%	2,6%	6,0%	9,1%	4,2%	22,2%	25,1%	19,8%	سوسة جوهرة
15,0%	18,8%	12,9%	6,5%	6,8%	6,4%	8,8%	12,6%	6,9%	28,3%	29,3%	27,5%	سوسة سيدي عبد الحميد
8,3%	13,0%	5,7%	2,3%	6,6%	1,3%	4,5%	7,9%	2,8%	18,3%	24,0%	14,5%	حمام سوسة
7,7%	10,8%	6,0%	5,2%	10,2%	3,7%	4,0%	6,5%	2,7%	18,2%	21,1%	16,2%	اكودة
10,0%	15,3%	7,6%	3,9%	13,9%	2,7%	5,4%	9,9%	3,8%	19,2%	22,5%	17,0%	القلعة الكبرى
10,2%	13,2%	8,6%	3,8%	4,1%	3,7%	5,2%	8,5%	3,7%	21,1%	21,2%	21,0%	سيدي بوعلي
13,3%	21,2%	9,5%	6,7%	20,0%	5,3%	8,6%	16,9%	5,0%	23,4%	27,6%	20,5%	هرقله
18,3%	25,4%	15,6%	11,7%	23,7%	9,7%	11,2%	19,0%	8,8%	30,7%	32,9%	29,5%	النفيسة
13,7%	19,3%	11,6%	4,5%	5,5%	4,4%	8,2%	14,7%	6,3%	24,9%	24,9%	24,8%	بوفيشة
14,8%	18,6%	13,0%	5,0%	16,9%	3,1%	8,7%	13,7%	7,2%	24,0%	22,5%	25,2%	الكندار
10,9%	12,3%	10,4%	4,2%	0,0%	4,7%	6,8%	9,0%	6,3%	16,6%	14,5%	17,8%	سيدي الهاني
9,8%	14,9%	7,4%	4,0%	5,3%	3,8%	5,5%	9,6%	3,8%	18,8%	22,8%	16,2%	مساكن
12,0%	17,1%	9,3%	4,9%	7,3%	4,4%	6,6%	11,5%	4,2%	25,2%	28,1%	23,2%	القلعة الصغرى
8,9%	12,5%	6,9%	4,3%	7,2%	4,0%	4,7%	8,1%	3,1%	16,5%	18,0%	15,4%	زاوية قصبية الثريات
11,5%	16,0%	9,1%	4,5%	8,0%	3,8%	6,5%	10,6%	4,7%	22,5%	25,0%	20,7%	الولاية
14,8%	22,5%	11,4%	5,0%	8,5%	4,4%	8,7%	14,7%	6,2%	30,2%	36,4%	26,4%	الوطني

2-4- مدة البطالة

يختلف المشهد العام لتوزيع العاطلات والعاطلين عن العمل وفقا لمدة البطالة، ففي حين أنّ أكبر نسبة من النساء العاطلات عن العمل (35.5%) تفوق مدة بطالتهم سنتين، نجد أنّ أغلب الرجال (44.8%) لا تتجاوز مدة بطالتهم السنة



على المستوى الجهوي. وتتعمق الفوارق بين الجنسين للذين لا تتجاوز مدة بطالتهم السنة لتتعدى 15 نقطة لفائدة الرجال ببعض المعتمديات على غرار معتمدية مساكن (16.1 نقطة) ومعتمدية سيدي الهاني (15.6 نقطة).

رسم 3-10: فجوات النوع الاجتماعي في التوزيع النسبي بين النساء والرجال العاطلين (15 سنة فما فوق) حسب مدة البطالة سنة 2014

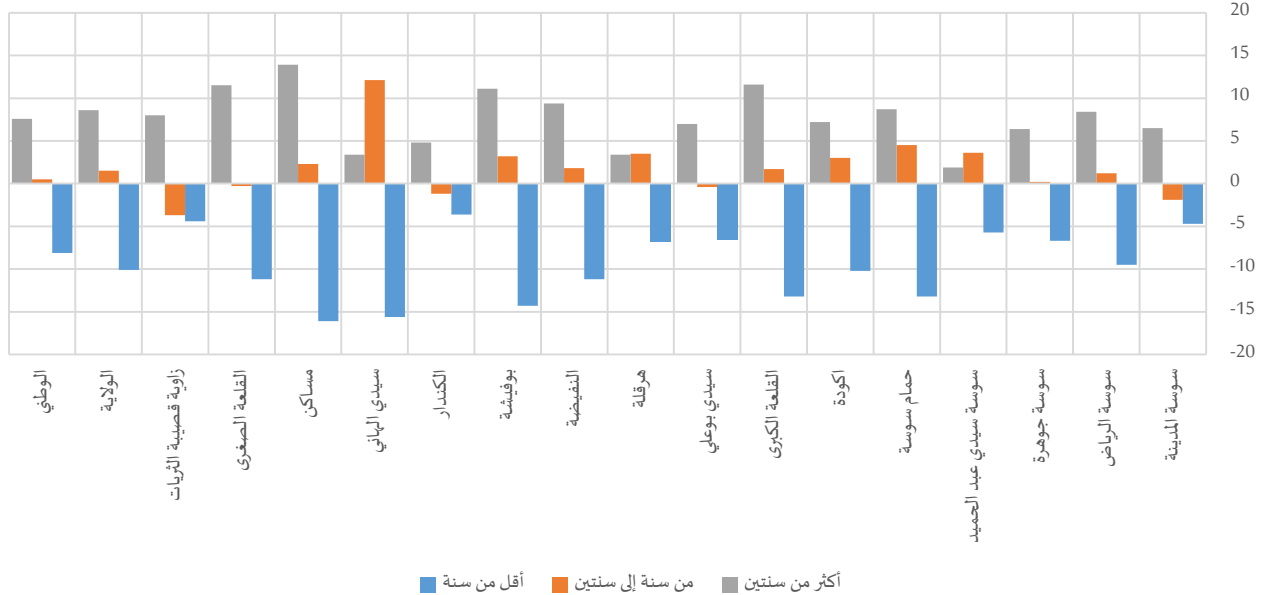

جدول 3-14: العاطلين (15 سنة فما فوق) حسب مدة البطالة سنة 2014

المجموع	أكثر من سنتين			من سنة إلى سنتين			أقل من سنة			المجموع	نساء	رجال
	المجموع	نساء	رجال	المجموع	نساء	رجال	المجموع	نساء	رجال			
1296	689	608	29,0%	32,0%	25,5%	28,8%	27,9%	29,8%	42,2%	40,0%	44,7%	سوسة المدينة
3761	1907	1854	29,0%	33,2%	24,8%	29,4%	30,0%	28,8%	41,6%	36,9%	46,4%	سوسة الرياض
3534	1876	1658	34,0%	37,0%	30,6%	31,6%	31,7%	31,5%	34,4%	31,2%	37,9%	سوسة جوهرة
3230	1460	1771	31,9%	33,0%	31,1%	32,2%	34,2%	30,6%	35,8%	32,7%	38,4%	سوسة سيدي عبد الحميد
1401	764	637	26,8%	30,7%	22,0%	26,3%	28,4%	23,9%	46,9%	40,9%	54,1%	حمام سوسة
1029	517	513	24,3%	27,9%	20,7%	31,2%	32,7%	29,7%	44,5%	39,4%	49,6%	أكودة
2167	1009	1157	37,4%	43,6%	32,0%	30,0%	30,9%	29,2%	32,6%	25,5%	38,7%	القلعة الكبرى
788	355	434	37,9%	41,7%	34,7%	27,2%	27,0%	27,4%	35,0%	31,3%	37,9%	سيدي بوعلي
473	248	225	27,3%	28,9%	25,5%	29,4%	31,1%	27,6%	43,3%	40,1%	46,9%	هرقله
3021	1158	1862	26,8%	32,6%	23,2%	28,3%	29,4%	27,6%	44,9%	38,0%	49,2%	النفیضة
1265	491	774	25,4%	32,2%	21,1%	24,6%	26,5%	23,3%	50,1%	41,3%	55,6%	بوفيشة
678	271	407	26,2%	29,1%	24,3%	27,5%	26,8%	28,0%	46,3%	44,1%	47,7%	الكندار
440	129	311	14,7%	17,1%	13,7%	39,7%	48,3%	36,2%	45,6%	34,6%	50,2%	سيدي الهاني
3123	1506	1618	33,1%	40,3%	26,4%	26,4%	27,6%	25,3%	40,4%	32,1%	48,2%	مساكن
1774	888	886	38,6%	44,3%	32,8%	26,2%	26,1%	26,4%	35,2%	29,6%	40,8%	القلعة الصغرى
1143	562	581	31,5%	35,6%	27,6%	27,3%	25,4%	29,1%	41,2%	39,0%	43,4%	زاوية قصبية الثريات
29125	13829	15296	31,0%	35,5%	26,9%	29,1%	29,8%	28,3%	40,0%	34,7%	44,8%	الولاية
573313	267175	306138	38,4%	42,4%	34,8%	28,3%	28,6%	28,1%	33,3%	29,0%	37,1%	الوطني

3- الوضعية الاقتصادية لرئيس الأسرة

أفرزت البيانات عن رؤساء أسر ولاية سوسة أن 2.2% منهم في حالة بطالة، في حين يمثل المشتغلون 64.6% وغير النشيطين 33.1%. لكن تختلف التركيبة بين الجنسين، ففي حين يُمثل الرجال المشتغلون قرابة 71.8% من رؤساء الأسر الرجال، تصل هذه النسبة إلى حدود 26.4% لدى رئيسات الأسر النساء، وتنقلب الصورة بالنسبة لغير النشيطين حيث تبلغ نسبة الرجال رؤساء الأسر غير النشيطين 25.9%، مقابل 71.6% كنسبة النساء رئيسات الأسر غير النشيطات.

رسم 3-11: فجوات النوع الاجتماعي في التوزيع النسبي بين النساء والرجال رؤساء الأسر حسب الوضعية الاقتصادية سنة 2014

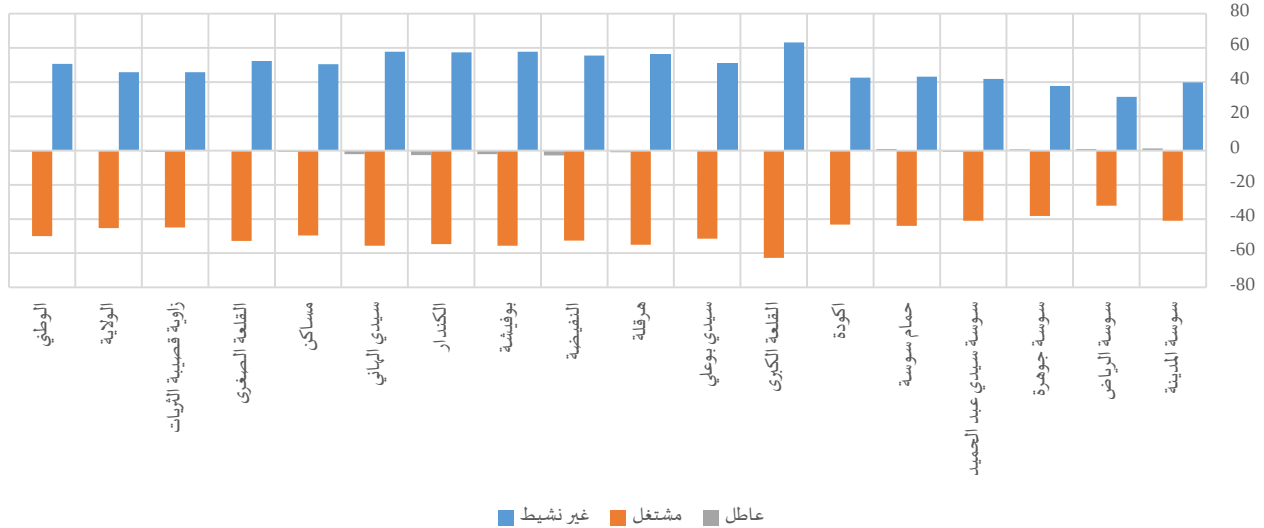

جدول 3-15: رؤساء الأسر حسب الوضعية الاقتصادية سنة 2014

المجموع	التوزيع النسبي									المجموع	نساء	رجال
	عاطل			مشتغل			غير نشيط					
المجموع	نساء	رجال	المجموع	نساء	رجال	المجموع	نساء	رجال	المجموع	نساء	رجال	
11233	2611	8623	1,8%	2,7%	1,5%	61,4%	29,9%	70,9%	36,8%	67,4%	27,6%	سوسة المدينة
17266	2568	14698	2,7%	3,5%	2,6%	67,5%	40,0%	72,2%	29,9%	56,5%	25,2%	سوسة الرياض
24854	4643	20210	1,8%	2,3%	1,7%	65,3%	34,3%	72,5%	32,8%	63,5%	25,8%	سوسة جوهرة
13461	2031	11430	3,5%	2,8%	3,6%	65,8%	30,9%	72,0%	30,7%	66,3%	24,4%	سوسة سيدي عبد الحميد
12476	2315	10160	1,3%	2,1%	1,2%	65,2%	29,3%	73,4%	33,5%	68,6%	25,4%	حمام سوسة
9130	1212	7918	1,3%	1,7%	1,3%	68,0%	30,6%	73,8%	30,6%	67,6%	25,0%	اكودة
14355	1893	12463	1,5%	1,2%	1,5%	66,4%	11,9%	74,7%	32,1%	86,9%	23,8%	القلعة الكبرى
4851	668	4182	1,6%	1,9%	1,5%	66,7%	22,3%	73,8%	31,7%	75,8%	24,6%	سيدي بوعلي
2281	287	1993	2,3%	1,4%	2,4%	62,7%	14,6%	69,6%	35,0%	84,0%	28,0%	هرقلة
10928	1268	9661	4,7%	2,1%	5,0%	60,6%	14,0%	66,7%	34,8%	83,8%	28,3%	النفيسة
6226	620	5607	3,1%	1,2%	3,3%	64,7%	14,6%	70,3%	32,2%	84,2%	26,4%	بوقيشة
2894	380	2515	3,9%	1,6%	4,3%	61,6%	14,1%	68,7%	34,5%	84,3%	27,0%	الكندار
3043	519	2524	2,8%	1,0%	3,1%	53,8%	7,6%	63,3%	43,4%	91,4%	33,6%	سيدي الهاني
24836	4502	20334	1,9%	1,2%	2,0%	60,3%	19,6%	69,3%	37,8%	79,2%	28,7%	مسكن
9577	1271	8306	2,1%	2,3%	2,1%	67,9%	22,1%	74,9%	30,0%	75,5%	23,1%	القلعة الصغرى
7938	921	7017	1,7%	1,0%	1,8%	71,0%	31,2%	76,2%	27,3%	67,8%	22,0%	زاوية قصبية الثريات
175349	27708	147641	2,2%	2,1%	2,3%	64,6%	26,4%	71,8%	33,1%	71,6%	25,9%	الولاية
2772332	401105	2371227	2,4%	1,8%	2,5%	62,4%	19,6%	69,6%	35,2%	78,6%	27,9%	الوطني

ووفقا للوضعیة المهنیة، یحتكر الأجراء توزیع رؤساء الأسر المشتغلین بنسبة 76.0%، وتبلغ نسبهم على التوالی 85.3% و 76.4% فی صفوف النساء رئیسات الأسر والرجال رؤساء الأسر. كما تفوق نسبة النساء رئیسات الأسر اللاتی تعملن لدى الأسر بدون أجر (معین أو شریك عائلی وما إلى ذلك) نسبة الرجال رؤساء الأسر من نفس الفئمة من خلال 0.9% مقابل 0.4%، لكون المرأة رئیسة الأسرة هی القائمة بدرجة أكبر بالأشغال الاقتصادیة لدى العائلة دون أي أجر مادی مقارنة بالرجل رئیس الأسر.

جدول 3-16: رؤساء الأسر المشتغلین حسب الوضعیة المهنیة سنة 2014

المجموع	التوزیع النسبی														
	یعمل لدى الأسرة بدون أجر وحالات أخرى			أجیر			لحسابه الخاص بدون أجراء			لحسابه الخاص وله أجراء					
	المجموع	نساء	رجال	المجموع	نساء	رجال	المجموع	نساء	رجال	المجموع	نساء	رجال			
7011	814	6197	0,5%	0,8%	0,6%	69,6%	85,1%	72,5%	9,7%	7,3%	10,8%	14,1%	6,8%	16,1%	سوسة المدینة
11734	1034	10700	0,4%	0,3%	0,4%	79,1%	86,8%	78,9%	10,5%	9,3%	10,7%	9,3%	3,6%	9,9%	سوسة الریاض
16425	1628	14796	0,3%	1,1%	0,2%	73,0%	86,1%	72,6%	10,1%	7,0%	10,6%	15,3%	5,8%	16,6%	سوسة جوهرة
8895	632	8262	0,7%	0,8%	0,7%	79,3%	90,5%	79,0%	13,2%	6,5%	13,8%	6,2%	2,2%	6,5%	سوسة سیدی عبد الحمید
8186	687	7499	0,5%	0,6%	0,5%	72,1%	84,1%	71,3%	11,9%	8,4%	12,3%	15,0%	7,0%	15,8%	حمام سوسة
6281	376	5904	0,3%	0,3%	0,3%	74,1%	86,2%	75,0%	10,7%	7,4%	11,1%	12,8%	6,1%	13,5%	اكودة
9561	228	9333	0,3%	0,9%	0,3%	77,1%	80,0%	77,6%	11,6%	15,0%	11,6%	10,3%	4,1%	10,5%	القلعة الكبرى
3242	149	3093	0,9%	9,6%	0,5%	80,6%	73,6%	81,3%	11,6%	14,2%	11,6%	6,4%	2,6%	6,6%	سیدی بوعلی
1435	42	1393	0,1%	0,0%	0,1%	76,5%	82,3%	77,1%	14,4%	10,0%	14,6%	8,1%	7,7%	8,2%	هرقلة
6629	178	6452	0,3%	0,0%	0,4%	85,2%	84,6%	85,9%	8,5%	11,7%	8,5%	5,1%	3,7%	5,2%	النفیضة
4039	90	3949	0,1%	0,0%	0,2%	76,7%	80,1%	78,0%	12,9%	15,2%	13,1%	8,4%	4,7%	8,7%	بوفیشة
1794	54	1740	0,5%	0,0%	0,5%	70,6%	80,0%	71,1%	21,8%	16,1%	22,2%	6,1%	3,9%	6,2%	الکندار
1641	39	1601	0,4%	0,0%	0,4%	78,6%	76,7%	79,9%	13,7%	17,9%	13,8%	5,8%	5,3%	5,9%	سیدی الهانی
15046	892	14154	0,4%	0,8%	0,4%	73,2%	82,8%	73,3%	14,4%	11,5%	14,7%	11,1%	4,9%	11,6%	مساكن
6515	286	6229	0,8%	0,7%	0,9%	78,2%	82,2%	78,6%	10,9%	13,1%	10,8%	9,4%	4,1%	9,8%	القلعة الصغرى
5657	289	5367	0,2%	0,8%	0,1%	79,5%	91,3%	79,2%	11,8%	5,7%	12,2%	8,1%	2,2%	8,5%	زاوية قصیبة الثریات
114089	7419	106670	0,4%	0,9%	0,4%	76,0%	85,3%	76,4%	11,7%	8,9%	12,0%	10,6%	4,9%	11,2%	الولاية
1734905	79215	1655690	0,4%	1,0%	0,4%	73,4%	80,8%	73,4%	15,4%	12,7%	15,6%	10,4%	5,6%	10,6%	الوطني

4- النوع الإیتماعی والتغطیة الإیتماعیة

من خلال دراسة وضعیة مشتغلی الفئة العمریة (18-59) سنة، بلغ عدد المنخرطین بالصنادیق الإیتماعیة بولاية سوسة حوالي 157 ألف منخرط، علما وأنّ عدد المنخرطین الإجمالي یتجاوز ذلك بكثير إذا ما أخذنا بعین الاعتبار الفئات العمریة التي تفوق 60 سنة.

وناهزت نسبة انخراط مشتغلی الفئة العمریة (18-59) سنة 72.9%، بفارق ناهز 1.6 نقطة لصالح النساء إذ بلغت نسبة الانخراط لدى الرجال 72.4% مقابل 74.0% لدى النساء.

على مستوى المعتمدیات، سجلت الفجوة بین الجنسین فی نسب الانخراط تفاوتات لصالح النساء بجل المعتمدیات تراوحت بین 1.2 نقطة (بمعتمدیة سوسة سیدی عبد الحمید ومعتمدیة النفیضة) وحوالي 20.9 نقطة (بمعتمدیة كندار). فی المقابل، كانت نسب التغطیة لصالح الرجال خاصة بمعتمدیتي سیدی الهانی وبوفیشة ناهزت 17.8 نقطة و11.6 نقطة على التوالی.



خارطة 2-3: فجوات النوع الاجتماعي في نسب التغطية الاجتماعية بين النساء والرجال المشتغلين (18-59 سنة) سنة 2014

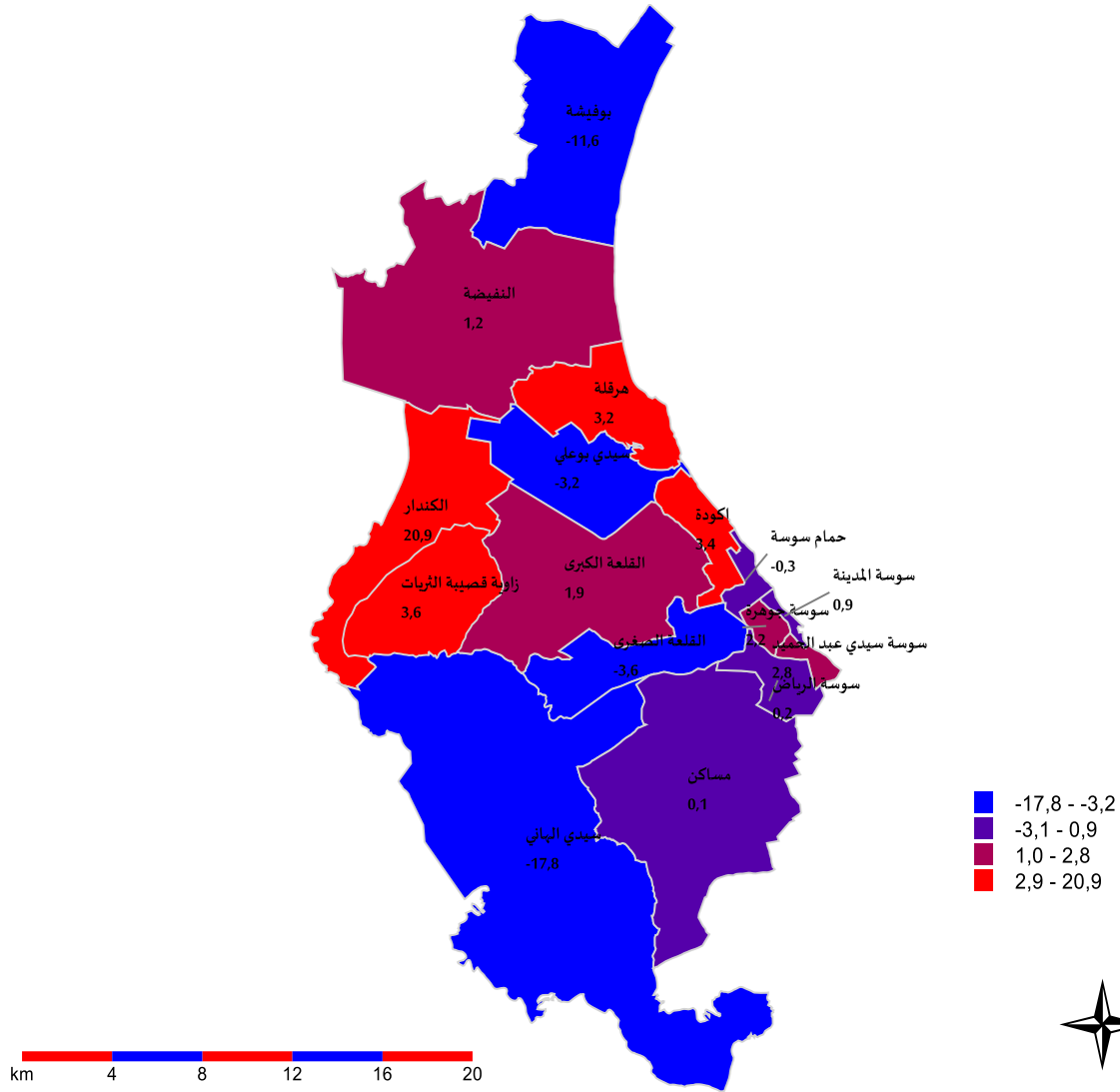

جدول 17-3: المشتغلين (18-59 سنة) حسب نوعية التغطية الاجتماعية سنة 2014

المجموع	التوزيع النسبي													
	لا يعرف			غير منخرط			الصندوق الوطني للضمان الاجتماعي			الصندوق الوطني للتقاعد والحيطة الاجتماعية				
المجموع	نساء	رجال	المجموع	نساء	رجال	المجموع	نساء	رجال	المجموع	نساء	رجال	المجموع	نساء	رجال
11668	4179	7489	2,4%	1,1%	3,1%	19,0%	18,4%	19,3%	52,1%	48,2%	54,3%	26,5%	32,3%	23,3%
22357	7767	14590	0,9%	0,7%	1,0%	28,4%	28,3%	28,5%	51,8%	50,3%	52,6%	18,9%	20,7%	18,0%
29587	11255	18333	1,2%	1,1%	1,3%	19,4%	18,0%	20,2%	54,2%	48,9%	57,5%	25,2%	32,0%	21,1%
17587	6137	11449	0,9%	1,0%	0,9%	25,1%	23,3%	26,1%	62,0%	63,5%	61,2%	11,9%	12,3%	11,7%
14838	4963	9875	1,3%	1,1%	1,4%	22,4%	22,6%	22,3%	58,8%	53,9%	61,2%	17,6%	22,3%	15,2%
11833	4129	7704	0,7%	0,5%	0,7%	20,5%	18,3%	21,7%	62,7%	62,9%	62,7%	16,1%	18,3%	14,9%
18702	5390	13312	1,1%	1,1%	1,1%	28,0%	26,6%	28,5%	58,6%	58,0%	58,9%	12,3%	14,3%	11,5%
6528	2220	4308	1,1%	1,4%	1,0%	22,3%	24,4%	21,2%	64,5%	61,0%	66,3%	12,1%	13,1%	11,6%
2935	896	2040	0,7%	0,8%	0,6%	22,4%	20,2%	23,4%	63,4%	60,8%	64,5%	13,5%	18,2%	11,5%
12947	3253	9694	1,0%	0,8%	1,1%	32,4%	31,5%	32,7%	55,1%	54,4%	55,3%	11,5%	13,3%	10,9%
7450	1928	5522	2,2%	3,0%	2,0%	32,6%	41,2%	29,6%	52,4%	42,5%	55,8%	12,8%	13,3%	12,6%



3649	1108	2541	1,5%	1,1%	1,7%	40,1%	25,6%	46,5%	52,5%	67,3%	45,9%	5,9%	6,0%	5,8%	الكندار
3351	854	2497	0,6%	0,3%	0,8%	39,6%	53,0%	35,2%	53,4%	41,8%	57,3%	6,3%	4,9%	6,8%	سيدي الهاني
27548	8318	19230	0,6%	0,4%	0,7%	29,1%	29,0%	29,1%	54,4%	51,2%	55,8%	15,9%	19,4%	14,4%	مساكن
12487	4185	8302	0,6%	0,6%	0,6%	30,4%	32,8%	29,2%	51,2%	44,3%	54,6%	17,8%	22,2%	15,6%	القلعة الصغرى
11216	3801	7415	1,2%	1,1%	1,2%	24,0%	21,6%	25,2%	64,4%	67,2%	63,0%	10,4%	10,1%	10,5%	زاوية قصبية الثريات
214685	70384	144301	1,1%	0,9%	1,2%	26,0%	25,1%	26,4%	56,4%	54,0%	57,6%	16,5%	20,0%	14,8%	الولاية
3106738	889177	2217561	0,8%	0,7%	0,9%	33,8%	32,5%	34,4%	43,7%	41,0%	44,8%	21,6%	25,9%	19,9%	الوطني

4-1- النقطية الاجتماعية مسبب المهنية

من خلال دراسة التغطية الاجتماعية للمشتغلين من الفئة العمرية (18-59) سنة وفقا لوضعيتهم المهنية، نلاحظ وجود فوارق كبيرة بين الرجال والنساء المشتغلين لحسابهم الخاص (دون إجراء أو بأجراء) لصالح الرجال تصل إلى حدود 11.0 نقطة، حيث تبلغ نسبة التغطية بالقطاع الخاص 18.7% لدى الرجال مقابل 7.7% لدى النساء. بالنسبة للمشتغلين كأجراء، تجاوزت نسبة انخراط النساء المسجلة لدى الرجال بقراءة 10.8 نقطة، من خلال 80.9% و 91.7% في صفوف الرجال والنساء على التوالي.

وتفاوتت الفجوات بين الجنسين بين المعتمديات بحسب طابع الوسط لكل معتمدية والنسيج الاقتصادي بها. ففي حين تبلغ الفجوة في صفوف الأجراء المنخرطين 15.2 نقطة بمعتمدية مساكن لفائدة النساء وفقا للتوزيع النسبي للمشتغلين المنخرطين، لا تتعدى هذه الفجوة بين الجنسين الـ 5 نقاط بمعتمديتي سيدي بوعلي والنفیضة لصالح النساء.

رسم 3-12: فجوات النوع الاجتماعي في التوزيع النسبي بين النساء والرجال المشتغلين (18-59 سنة) المنخرطين حسب الوضعية المهنية سنة 2014

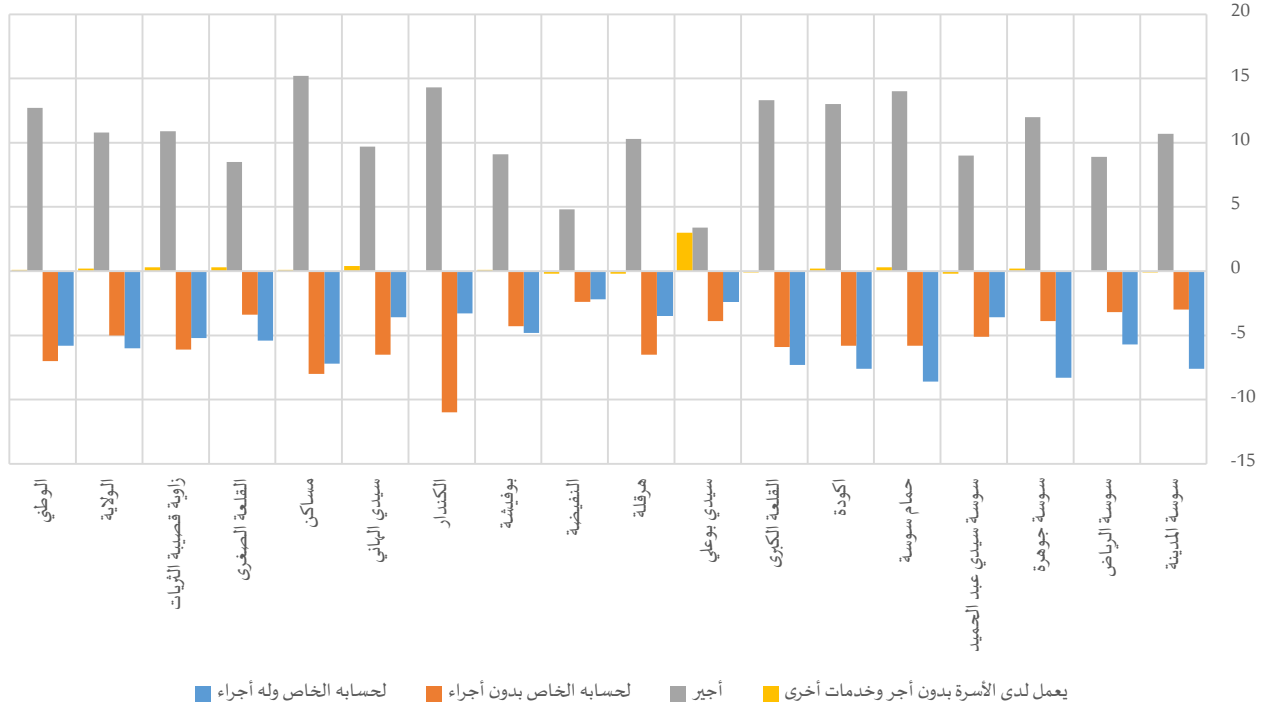



جدول 3-18: المشتغلين (18-59 سنة) المنخرطين حسب الوضعية المهنية سنة 2014

المجموع	التوزيع النسبي														
	يعمل لدى الأسرة بدون أجر وخدمات أخرى			أجير			لحسابه الخاص بدون أجر			لحسابه الخاص وله أجر					
	المجموع	رجال	نساء	المجموع	رجال	نساء	المجموع	رجال	نساء	المجموع	رجال	نساء			
8632	3165	5467	0,5%	0,4%	0,5%	78,9%	88,0%	77,3%	7,3%	5,7%	8,7%	10,4%	5,9%	13,5%	سوسة المدينة
15609	5418	10191	0,4%	0,4%	0,4%	87,0%	93,4%	84,5%	6,1%	4,0%	7,2%	5,9%	2,2%	7,9%	سوسة الرياض
22505	8739	13766	0,4%	0,5%	0,3%	80,1%	88,5%	76,5%	6,8%	4,5%	8,4%	11,5%	6,5%	14,8%	سوسة جوهرة
12801	4568	8233	0,6%	0,5%	0,7%	87,6%	93,8%	84,8%	7,3%	4,0%	9,1%	4,0%	1,7%	5,3%	سوسة سيدي عبد الحميد
11107	3702	7405	0,6%	0,8%	0,5%	79,7%	89,5%	75,5%	8,2%	4,4%	10,2%	10,9%	5,2%	13,8%	حمام سوسة
8656	3077	5579	0,4%	0,6%	0,4%	80,7%	90,8%	77,8%	7,8%	4,2%	10,0%	9,0%	4,3%	11,9%	أكودة
13056	3850	9206	0,3%	0,2%	0,3%	84,8%	94,6%	81,3%	7,3%	3,2%	9,1%	7,1%	2,0%	9,3%	القلعة الكبرى
4826	1566	3259	1,5%	3,5%	0,5%	86,3%	89,0%	85,6%	7,6%	5,0%	8,9%	4,2%	2,6%	5,0%	سيدي بوعلي
2203	685	1519	0,3%	0,1%	0,3%	85,4%	93,5%	83,2%	7,9%	3,5%	10,0%	5,2%	2,9%	6,4%	هرقلة
8340	2124	6216	0,5%	0,3%	0,5%	89,7%	94,1%	89,3%	5,2%	3,5%	5,9%	3,7%	2,1%	4,3%	النيفضة
4710	1032	3678	0,2%	0,3%	0,2%	84,4%	92,9%	83,8%	8,1%	4,8%	9,1%	5,7%	2,0%	6,8%	بوفيشة
1998	767	1231	0,4%	0,4%	0,4%	83,6%	93,1%	78,8%	11,2%	4,5%	15,5%	4,0%	2,0%	5,3%	الكندار
1946	381	1565	0,7%	1,1%	0,7%	84,9%	93,4%	83,7%	9,6%	4,4%	10,9%	4,0%	1,1%	4,7%	سيدي الهاني
19000	5747	13253	0,5%	0,6%	0,5%	81,6%	92,8%	77,6%	9,4%	3,9%	11,9%	7,7%	2,7%	9,9%	مساكن
8426	2700	5726	0,7%	0,9%	0,6%	85,5%	91,8%	83,3%	6,8%	4,5%	7,9%	6,4%	2,8%	8,2%	القلعة الصغرى
8174	2861	5313	0,3%	0,5%	0,2%	86,8%	94,2%	83,3%	7,3%	3,4%	9,5%	5,1%	1,8%	7,0%	زاوية قصبية الثريات
151989	50383	101606	0,5%	0,6%	0,4%	83,7%	91,7%	80,9%	7,4%	4,2%	9,2%	7,4%	3,5%	9,5%	الولاية
2005048	586035	1419013	0,5%	0,6%	0,5%	82,6%	91,9%	79,2%	8,8%	3,9%	10,9%	7,7%	3,6%	9,4%	الوطني

بالنسبة للمشتغلين غير المنخرطين، عموماً لا توجد فجوات كبيرة بين الجنسين على المستوى الجهوي وعلى مستوى بعض المعتمديات وفقاً للوضعية المهنية، باستثناء بعض الحالات. فقد فاقت نسبة النساء المشتغلات كأجيرات من غير المنخرطات نظراءهم من الرجال بأكثر من 10 نقاط بمعتمديتي هرقلة (11.4 نقطة) والكندار (14.6 نقطة)، في حين وصلت الفجوة إلى حدود 0.9 نقطة و0.5 نقطة لصالح الرجال بمعتمديتي سيدي بوعلي والنيفضة على التوالي.

رسم 3-13: فجوات النوع الاجتماعي في التوزيع النسبي بين النساء والرجال المشتغلين (18-59 سنة) غير المنخرطين حسب الوضعية المهنية سنة 2014

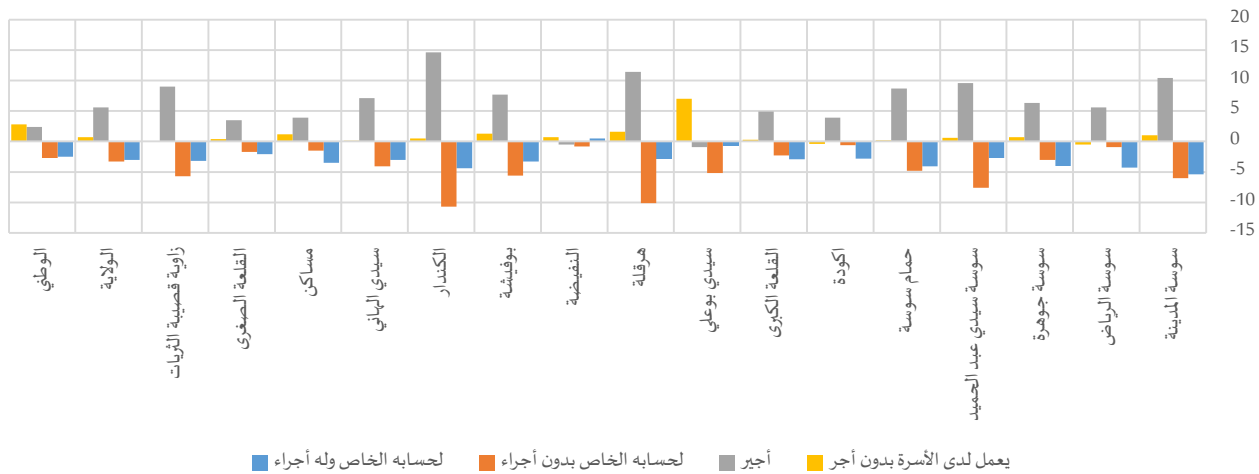



جدول 3-19: المشتغلين (18-59 سنة) غير المنخرطين حسب الوضعية المهنية سنة 2014

المجموع	التوزيع النسبي														
	يعمل لدى الأسرة بدون أجر			أجير			لحسابه الخاص بدون أجراء			لحسابه الخاص وله أجراء					
	المجموع	نساء	رجال	المجموع	نساء	رجال	المجموع	نساء	رجال	المجموع	نساء	رجال			
2080	724	1356	1,9%	2,5%	1,5%	74,7%	81,5%	71,1%	12,1%	8,2%	14,2%	11,3%	7,8%	13,2%	سوسة المدينة
6276	2163	4113	0,8%	0,5%	1,0%	77,8%	81,5%	75,9%	14,0%	13,4%	14,3%	7,4%	4,6%	8,9%	سوسة الرياض
5481	1945	3536	1,3%	1,8%	1,1%	77,5%	81,5%	75,2%	12,6%	10,7%	13,7%	8,6%	6,0%	10,0%	سوسة جوهرة
4350	1403	2947	1,9%	2,3%	1,7%	78,0%	84,5%	74,9%	15,9%	10,7%	18,3%	4,2%	2,4%	5,1%	سوسة سيدي عبد الحميد
3257	1099	2159	1,7%	1,9%	1,7%	78,7%	84,4%	75,7%	12,9%	9,7%	14,5%	6,8%	4,0%	8,1%	حمام سوسة
2249	692	1556	1,0%	0,7%	1,1%	78,8%	81,5%	77,6%	11,0%	10,6%	11,2%	9,2%	7,2%	10,0%	أكودة
5154	1418	3737	0,9%	1,1%	0,8%	82,2%	85,8%	80,9%	11,8%	10,2%	12,5%	5,1%	3,0%	5,9%	القلعة الكبرى
1402	516	886	3,5%	7,9%	0,9%	80,4%	79,8%	80,7%	11,4%	8,1%	13,3%	4,8%	4,3%	5,0%	سيدي بوعلي
642	175	467	0,6%	1,8%	0,2%	79,5%	87,9%	76,5%	16,5%	9,1%	19,2%	3,3%	1,2%	4,1%	هرقله
4059	987	3072	0,7%	1,3%	0,6%	87,2%	86,9%	87,4%	9,1%	8,5%	9,3%	2,9%	3,3%	2,8%	التفيضة
2355	762	1593	0,9%	1,7%	0,4%	80,7%	85,9%	78,2%	13,1%	9,3%	14,9%	5,3%	3,1%	6,4%	بوفيشة
1373	267	1105	0,8%	1,2%	0,7%	73,7%	85,5%	70,9%	20,8%	12,2%	22,9%	4,7%	1,2%	5,6%	الكندار
1291	433	858	1,3%	1,4%	1,3%	88,6%	93,3%	86,2%	7,1%	4,4%	8,5%	2,9%	0,9%	3,9%	سيدي الهاني
7858	2365	5493	2,1%	3,0%	1,8%	76,3%	79,0%	75,1%	14,8%	13,8%	15,3%	6,8%	4,3%	7,8%	مساكن
3714	1334	2380	1,5%	1,8%	1,4%	80,5%	82,7%	79,2%	12,2%	11,1%	12,8%	5,9%	4,5%	6,6%	القلعة الصغرى
2624	800	1824	0,4%	0,4%	0,4%	84,8%	91,1%	82,1%	10,4%	6,5%	12,2%	4,3%	2,1%	5,3%	زاوية قصبية الثريات
54164	17081	37083	1,4%	1,8%	1,1%	79,6%	83,4%	77,8%	12,9%	10,7%	14,0%	6,2%	4,1%	7,1%	الولاية
1037389	284564	752825	3,1%	5,1%	2,3%	74,7%	76,5%	74,1%	16,3%	14,4%	17,1%	5,8%	4,0%	6,5%	الوطني

2-4- التغطية الاجتماعية حسب مدة عقد العمل

يعمل أغلب المشتغلين المتمتعين بالتغطية الاجتماعية بعقود عمل غير محددة المدة (44.4%)، يليهم من يعملون دون عقد (35.7%). وقد فاقت الفجوات بين الجنسين الـ20 نقطة ببعض معتمديات ولاية سوسة.

رسم 3-14: فجوات النوع الاجتماعي في التوزيع النسبي بين النساء والرجال المشتغلين (18-59 سنة) المنخرطين حسب مدة عقد العمل سنة 2014

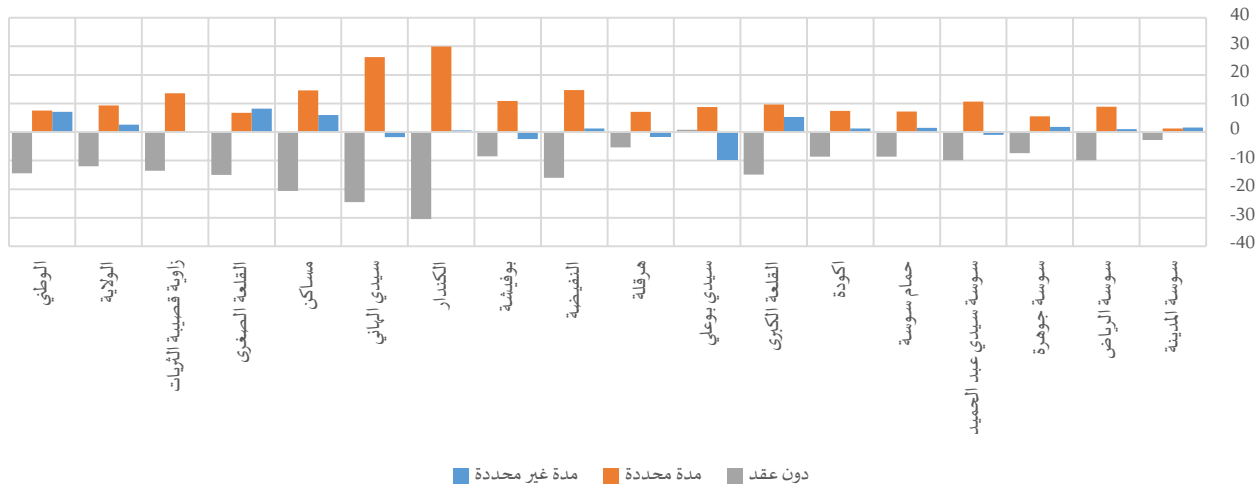



جدول 20-3: المشتغلين (18-59 سنة) المنخرطين حسب مدة عقد العمل سنة 2014

المجموع	التوزيع النسبي											
	دون عقد			مدة محددة			مدة غير محددة					
المجموع	نساء	رجال	المجموع	نساء	رجال	المجموع	نساء	رجال	المجموع	نساء	رجال	
8632	3165	5467	30,6%	28,9%	31,7%	19,2%	19,9%	18,7%	50,2%	51,2%	49,6%	سوسة المدينة
15609	5418	10191	32,2%	25,8%	35,7%	21,7%	27,5%	18,6%	46,1%	46,7%	45,7%	سوسة الرياض
22505	8739	13766	35,9%	31,4%	38,8%	14,3%	17,7%	12,2%	49,8%	50,9%	49,1%	سوسة جوهرة
12801	4568	8233	32,2%	25,8%	35,7%	27,2%	34,1%	23,4%	40,6%	40,0%	41,0%	سوسة سيدي عبد الحميد
11107	3702	7405	31,6%	25,8%	34,4%	13,5%	18,3%	11,1%	54,9%	55,9%	54,4%	حمام سوسة
8656	3077	5579	36,7%	31,2%	39,8%	17,5%	22,2%	14,8%	45,8%	46,6%	45,4%	اكودة
13056	3850	9206	41,2%	30,7%	45,6%	16,2%	23,0%	13,4%	42,6%	46,3%	41,0%	القلعة الكبرى
4826	1566	3259	42,3%	42,9%	42,1%	21,8%	27,8%	19,0%	35,8%	29,4%	38,9%	سيدي بوعلي
2203	685	1519	44,0%	40,3%	45,7%	21,9%	26,8%	19,7%	34,0%	32,8%	34,5%	هرقلة
8340	2124	6216	41,8%	29,8%	45,8%	24,0%	35,0%	20,3%	34,3%	35,2%	34,0%	النفیضة
4710	1032	3678	37,6%	31,0%	39,5%	23,4%	31,9%	21,0%	39,0%	37,1%	39,5%	بوقيشة
1998	767	1231	37,4%	18,7%	49,2%	32,5%	50,8%	20,9%	30,1%	30,5%	29,9%	الكندار
1946	381	1565	58,6%	38,9%	63,4%	17,9%	39,0%	12,7%	23,5%	22,1%	23,9%	سيدي الهاني
19000	5747	13253	40,0%	25,6%	46,2%	21,1%	31,3%	16,7%	38,9%	43,1%	37,1%	مساكن
8426	2700	5726	28,2%	18,0%	33,0%	17,3%	21,9%	15,2%	54,5%	60,1%	51,9%	القلعة الصغرى
8174	2861	5313	27,2%	18,4%	31,9%	26,1%	34,9%	21,3%	46,8%	46,7%	46,8%	زاوية قصبية الثريات
151989	50383	101606	35,7%	27,7%	39,7%	19,9%	26,1%	16,8%	44,4%	46,2%	43,6%	الولاية
2005048	586035	1419013	30,4%	20,1%	34,6%	15,6%	20,9%	13,4%	54,0%	59,0%	51,9%	الوطني

ففي حين ترتفع نسب المنخرطات اللواتي يعملن بعقود محددة المدة مقارنة بالرجال (على غرار معتمديتي الكندار وسيدي الهاني من خلال فجوات ناهزت 29.9 نقطة و26.3 نقطة على التوالي)، فافتت نسب الرجال المتمتعين بالتغطية الاجتماعية الذين يعملون دون عقد نسب النساء بنفس طبيعة عقد العمل بكامل معتمديات ولاية سوسة (ناهزت الفجوة 30.5 نقطة لصالح الرجال بمعتمدية الكندار).

رسم 3-15: فجوات النوع الاجتماعي في التوزيع النسبي بين النساء والرجال المشتغلين (18-59 سنة) غير المنخرطين حسب مدة عقد العمل سنة 2014

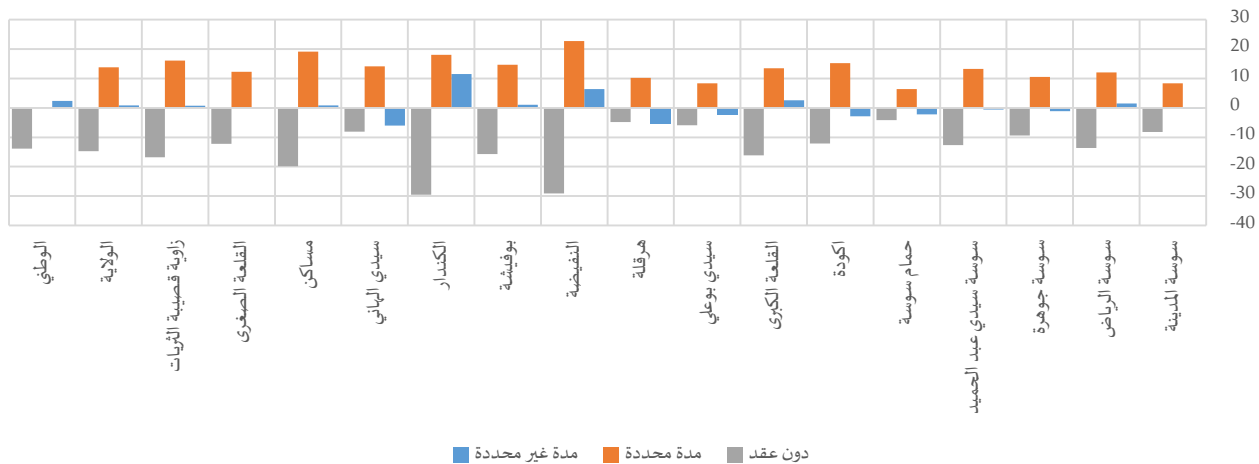

جدول 3-21: المشتغلين (18-59 سنة) غير المنخرطين حسب مدة عقد العمل سنة 2014

المجموع	التوزيع النسبي											المدينة	
	دون عقد			مدة محددة			مدة غير محددة			المجموع	نساء		رجال
	المجموع	نساء	رجال	المجموع	نساء	رجال	المجموع	نساء	رجال				
2080	724	1356	58,8%	53,6%	61,8%	19,0%	24,4%	16,0%	22,2%	22,0%	22,3%	سوسة المدينة	
6276	2163	4113	66,6%	57,7%	71,3%	19,3%	27,2%	15,1%	14,1%	15,1%	13,6%	سوسة الرياض	
5481	1945	3536	62,7%	56,7%	66,1%	16,3%	23,0%	12,5%	21,0%	20,3%	21,4%	سوسة جوهرة	
4350	1403	2947	65,3%	56,7%	69,4%	21,5%	30,5%	17,2%	13,1%	12,7%	13,3%	سوسة سيدي عبد الحميد	
3257	1099	2159	67,1%	64,3%	68,5%	14,1%	18,4%	12,0%	18,7%	17,3%	19,5%	حمام سوسة	
2249	692	1556	64,8%	56,5%	68,6%	15,3%	25,7%	10,5%	19,9%	17,9%	20,8%	أكودة	
5154	1418	3737	73,7%	62,1%	78,2%	12,9%	22,7%	9,2%	13,3%	15,2%	12,6%	القلعة الكبرى	
1402	516	886	67,9%	64,2%	70,1%	19,3%	24,5%	16,2%	12,8%	11,3%	13,7%	سيدي بوعلي	
642	175	467	69,2%	65,7%	70,5%	20,0%	27,5%	17,3%	10,7%	6,8%	12,2%	هرقلة	
4059	987	3072	69,9%	47,8%	76,9%	16,4%	33,6%	10,9%	13,7%	18,6%	12,2%	النفیضة	
2355	762	1593	63,2%	52,6%	68,3%	16,1%	26,0%	11,3%	20,7%	21,4%	20,3%	بوقيشة	
1373	267	1105	82,6%	58,8%	88,3%	9,9%	24,5%	6,4%	7,5%	16,8%	5,3%	الكندار	
1291	433	858	79,7%	74,3%	82,4%	11,7%	21,1%	7,0%	8,6%	4,6%	10,6%	سيدي الهاني	
7858	2365	5493	67,1%	53,2%	73,1%	18,7%	32,0%	12,9%	14,2%	14,8%	14,0%	مساكن	
3714	1334	2380	69,1%	61,3%	73,5%	16,9%	24,8%	12,5%	14,0%	13,9%	14,0%	القلعة الصغرى	
2624	800	1824	58,0%	46,3%	63,1%	25,2%	36,4%	20,3%	16,8%	17,3%	16,6%	زاوية قصبية الثريات	
54164	17081	37083	67,2%	57,2%	71,9%	17,4%	26,8%	13,0%	15,4%	16,0%	15,2%	الولاية	
1037389	284564	752825	64,7%	54,6%	68,5%	18,3%	26,7%	15,1%	17,0%	18,8%	16,4%	الوطني	

5- ظروف التنقل للشغل

للتنقل إلى مكان العمل، تستغرق أغلب النساء المشتغلات وقتا يقارب الذي يقضيه الرجال، حيث أن 50.2% من النساء مقابل 47.1% من الرجال يقضون أقل من 15 دقيقة. وتتقارب أيضا نسبة الرجال الذين يمضون بين 15 دقيقة وساعة للالتحاق بمقرات عملهم النسب المسجلة لدى النساء حيث بلغت نسبيتهما 49.6% و 47.5% على التوالي من مجموع الرجال والنساء المشتغلين. وعلى مستوى المعتمديات، تباينت الفجوات حسب المدة الزمنية لتصل إلى 9.6 نقطة لصالح النساء للمدة (0-15 دق) بمعتمدية القلعة الكبرى و 8.0 نقطة لصالح الرجال للمدة (16-60 دق) بنفس المعتمدية.

رسم 3-16: فجوات النوع الاجتماعي في التوزيع النسبي بين النساء والرجال المشتغلين (15 سنة فما فوق) حسب المدة الزمنية المستغرقة للتنقل من المسكن لمقر العمل سنة 2014

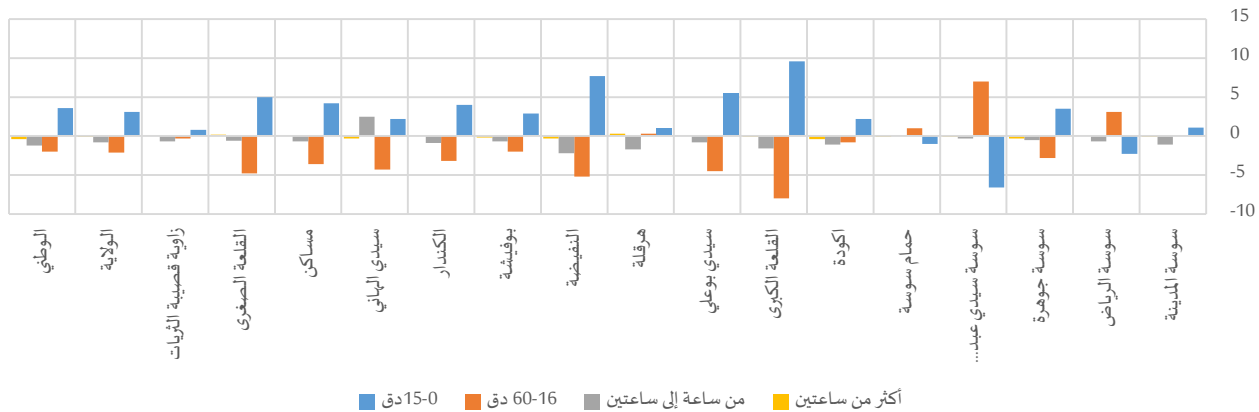



جدول 3-22: المشتغلين (15 سنة فما فوق) حسب المدة الزمنية المستغرقة للتنقل من المسكن لمقر العمل سنة 2014

المجموع	التوزيع النسبي												المجموع	نساء	رجال
	أكثر من ساعتين			من ساعة إلى ساعتين			60-16 دق			15-0 دق					
	المجموع	نساء	رجال	المجموع	نساء	رجال	المجموع	نساء	رجال	المجموع	نساء	رجال			
12276	4308	7968	0,6%	0,5%	0,6%	3,4%	2,7%	3,8%	34,3%	34,3%	34,3%	61,7%	62,4%	61,3%	سوسة المدينة
23073	7919	15154	0,4%	0,4%	0,4%	2,0%	1,5%	2,2%	53,3%	55,3%	52,2%	44,3%	42,8%	45,1%	سوسة الرياض
30949	11572	19376	0,4%	0,2%	0,5%	2,6%	2,3%	2,8%	40,8%	39,1%	41,9%	56,2%	58,4%	54,9%	سوسة جوهرة
18230	6312	11918	0,3%	0,2%	0,3%	1,0%	0,8%	1,1%	47,2%	51,8%	44,8%	51,5%	47,2%	53,8%	سوسة سيدي عبد الحميد
15530	5087	10442	0,3%	0,3%	0,4%	2,7%	2,7%	2,6%	39,8%	40,5%	39,5%	57,2%	56,5%	57,5%	حمام سوسة
12293	4240	8053	0,6%	0,4%	0,8%	2,9%	2,2%	3,3%	46,8%	46,3%	47,1%	49,6%	51,0%	48,8%	اكودة
19573	5567	14005	0,4%	0,4%	0,5%	2,4%	1,3%	2,9%	61,1%	55,4%	63,4%	36,0%	42,9%	33,3%	القلعة الكبرى
6917	2322	4595	0,3%	0,3%	0,3%	1,7%	1,2%	2,0%	56,7%	53,7%	58,2%	41,3%	44,9%	39,4%	سيدي بوعلی
3070	918	2152	0,3%	0,5%	0,2%	2,3%	1,1%	2,8%	64,6%	64,8%	64,5%	32,8%	33,5%	32,5%	هرقلة
13495	3392	10102	0,4%	0,2%	0,5%	6,4%	4,8%	7,0%	55,8%	51,9%	57,1%	37,3%	43,1%	35,4%	النيفضة
7946	2054	5892	0,4%	0,2%	0,4%	5,5%	5,0%	5,7%	49,6%	48,1%	50,1%	44,6%	46,7%	43,8%	بوفيشة
3906	1187	2719	0,4%	0,4%	0,3%	5,6%	5,0%	5,9%	54,1%	51,9%	55,1%	39,9%	42,7%	38,7%	الكندار
3600	917	2684	0,2%	0,0%	0,3%	2,7%	4,6%	2,1%	60,8%	57,6%	61,9%	36,2%	37,9%	35,7%	سيدي الباني
28851	8562	20288	0,4%	0,5%	0,4%	1,6%	1,1%	1,8%	46,8%	44,3%	47,9%	51,2%	54,1%	49,9%	مساكن
12977	4294	8683	0,4%	0,5%	0,3%	1,6%	1,2%	1,8%	56,9%	53,7%	58,5%	41,1%	44,5%	39,5%	القلعة الصغرى
11717	3935	7782	0,3%	0,3%	0,2%	1,2%	0,7%	1,4%	47,4%	47,2%	47,5%	51,2%	51,7%	50,9%	زاوية قصبية الثريات
224403	72588	151815	0,4%	0,3%	0,4%	2,6%	2,0%	2,8%	48,9%	47,5%	49,6%	48,1%	50,2%	47,1%	الولاية
3291691	920915	2370776	0,7%	0,4%	0,8%	3,6%	2,8%	4,0%	50,6%	49,1%	51,1%	45,1%	47,7%	44,1%	الوطني

من جهة أخرى، يشمل استعمال وسائل النقل العمومي للذهاب إلى العمل 7.1% من النساء المشتغلات مقابل 9.9% من المشتغلين الرجال، دون اعتبار الذين يتنقلون على الأقدام. في حين أن امتطاء سيارة خاصة للتنقل إلى العمل يسجل فارقا بقرابة 4.9 نقطة بين الرجال والنساء من خلال بلوغ نسب 21.9% و 17.0% على التوالي. ويبقى التباين بين المعتمديات بحسب الخاصية الحضرية للمعمدية ومساحتها.

رسم 3-17: فجوات النوع الاجتماعي في التوزيع النسبي بين النساء والرجال المشتغلين (15 سنة فما فوق) حسب وسيلة النقل الأساسية المستعملة للتنقل من المسكن لمقر العمل سنة 2014

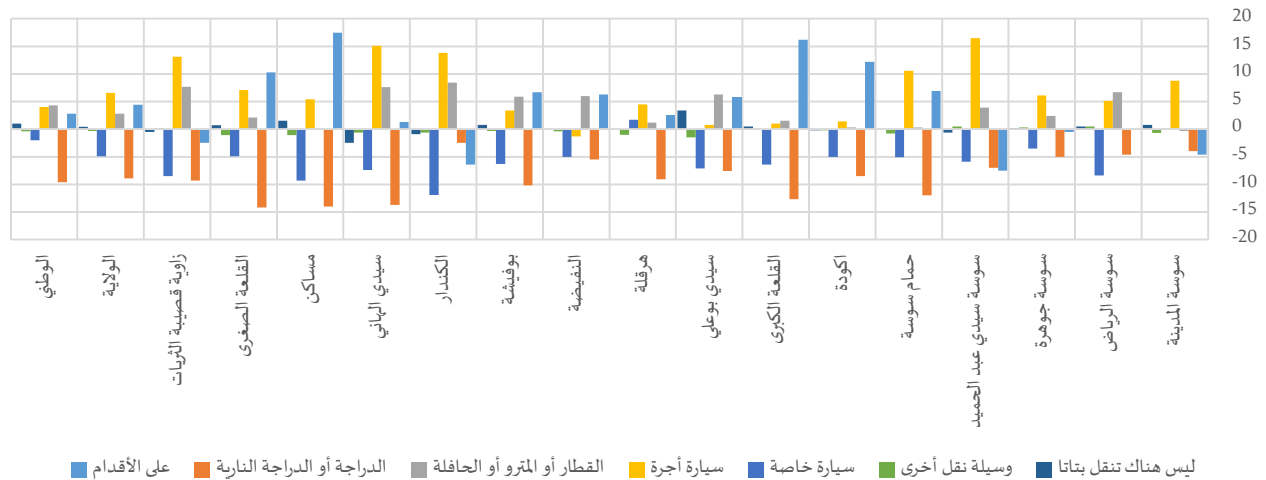



جدول 3-23: المشتغلين (15 سنة فما فوق) حسب وسيلة النقل الأساسية المستعملة للتنقل من المسكن لمقر العمل سنة 2014

التوزيع النسبي												
سيارة أجرة			القطار أو المترو أو الحافلة			الدراجة أو الدراجة النارية			على الأقدام			
المجموع	نساء	رجال	المجموع	نساء	رجال	المجموع	نساء	رجال	المجموع	نساء	رجال	
22,5%	28,2%	19,4%	6,3%	6,1%	6,4%	3,6%	1,0%	5,0%	35,1%	32,1%	36,7%	سوسة المدينة
40,9%	44,3%	39,2%	10,8%	15,2%	8,5%	3,7%	0,7%	5,3%	21,1%	21,2%	21,1%	سوسة الرياض
28,1%	31,9%	25,8%	4,4%	5,9%	3,5%	4,1%	0,9%	5,9%	23,2%	22,9%	23,4%	سوسة جوهرة
33,5%	44,3%	27,8%	10,5%	13,0%	9,1%	5,8%	1,2%	8,2%	36,3%	31,4%	38,9%	سوسة سيدي عبد الحميد
23,4%	30,5%	19,9%	4,5%	4,7%	4,4%	9,4%	1,4%	13,4%	28,6%	33,2%	26,3%	حمام سوسة
27,2%	28,2%	26,8%	2,5%	2,7%	2,4%	6,8%	1,2%	9,7%	36,2%	44,2%	32,0%	اكودة
31,5%	32,2%	31,2%	7,2%	8,3%	6,8%	11,1%	2,0%	14,7%	31,5%	43,1%	26,9%	القلعة الكبرى
27,8%	28,3%	27,5%	19,6%	23,8%	17,5%	5,9%	0,9%	8,5%	30,1%	33,9%	28,2%	سيدي بوعلي
25,0%	28,1%	23,6%	12,3%	13,1%	11,9%	7,8%	1,4%	10,5%	30,2%	31,9%	29,4%	هرقلة
39,9%	38,9%	40,2%	15,3%	19,8%	13,8%	5,1%	1,0%	6,5%	26,4%	31,1%	24,8%	النفیضة
32,7%	35,2%	31,8%	11,1%	15,5%	9,6%	9,6%	2,0%	12,2%	34,3%	39,3%	32,6%	بوفيشة
40,8%	50,4%	36,6%	13,3%	19,1%	10,7%	2,8%	1,0%	3,5%	28,9%	24,4%	30,8%	الكندار
26,7%	38,0%	22,9%	11,3%	17,0%	9,4%	12,2%	2,0%	15,7%	33,2%	34,2%	32,9%	سيدي الهاني
16,9%	20,7%	15,3%	6,0%	6,1%	6,0%	11,0%	1,2%	15,2%	41,6%	53,9%	36,4%	مساكن
27,6%	32,4%	25,3%	5,5%	6,9%	4,8%	11,2%	1,7%	15,9%	31,1%	38,0%	27,7%	القلعة الصغرى
34,1%	42,8%	29,7%	7,8%	12,9%	5,2%	7,3%	1,1%	10,4%	33,2%	31,5%	34,0%	زاوية قصبية الثريات
29,3%	33,8%	27,2%	8,0%	9,9%	7,1%	7,2%	1,2%	10,1%	31,0%	34,0%	29,6%	الولاية
37,1%	17,0%	13,0%	14,2%	17,3%	13,0%	9,1%	2,1%	11,7%	37,8%	39,9%	37,1%	الوطني

المجموع			التوزيع النسبي									
			ليس هناك تنقل بتاتا			وسيلة نقل أخرى			سيارة خاصة			
المجموع	نساء	رجال	المجموع	نساء	رجال	المجموع	نساء	رجال	المجموع	نساء	رجال	
12275	4307	7968	2,1%	2,6%	1,8%	0,7%	0,3%	1,0%	29,7%	29,8%	29,7%	سوسة المدينة
23073	7919	15154	3,0%	3,3%	2,8%	1,7%	2,0%	1,5%	18,8%	13,3%	21,7%	سوسة الرياض
30947	11570	19376	2,5%	2,6%	2,4%	1,0%	1,2%	0,9%	36,8%	34,6%	38,1%	سوسة جوهرة
18228	6312	11916	2,7%	2,3%	2,9%	2,1%	2,4%	1,9%	9,1%	5,3%	11,2%	سوسة سيدي عبد الحميد
15530	5087	10442	3,0%	2,9%	3,0%	1,4%	0,9%	1,7%	29,7%	26,3%	31,4%	حمام سوسة
12293	4240	8053	2,6%	2,5%	2,7%	0,7%	0,6%	0,8%	23,9%	20,6%	25,6%	اكودة
19573	5567	14005	2,2%	2,5%	2,0%	1,8%	1,7%	1,8%	14,7%	10,1%	16,5%	القلعة الكبرى
6917	2322	4595	3,7%	6,0%	2,6%	1,7%	0,7%	2,2%	11,2%	6,5%	13,6%	سيدي بوعلي
3069	918	2151	3,4%	3,4%	3,5%	1,0%	0,3%	1,3%	20,4%	21,6%	19,9%	هرقلة
13494	3392	10101	1,7%	1,7%	1,7%	1,4%	1,1%	1,5%	10,1%	6,4%	11,4%	النفیضة
7946	2054	5892	2,7%	3,3%	2,5%	1,0%	0,8%	1,1%	8,5%	3,9%	10,2%	بوفيشة
3904	1187	2717	2,5%	1,9%	2,8%	0,7%	0,3%	0,9%	11,1%	2,8%	14,7%	الكندار
3600	917	2684	3,9%	2,0%	4,5%	1,3%	0,9%	1,5%	11,4%	5,8%	13,2%	سيدي الهاني
28851	8562	20288	3,5%	4,5%	3,0%	1,6%	0,8%	1,9%	19,3%	12,8%	22,1%	مساكن
12977	4294	8683	2,6%	3,1%	2,4%	1,7%	1,0%	2,1%	20,2%	16,9%	21,8%	القلعة الصغرى
11717	3935	7782	2,4%	2,1%	2,6%	0,9%	1,1%	0,9%	14,2%	8,6%	17,1%	زاوية قصبية الثريات
224394	72585	151809	2,7%	3,0%	2,6%	1,4%	1,2%	1,5%	20,3%	17,0%	21,9%	الولاية
3291596	920887	2370709	3,3%	4,0%	3,0%	1,6%	1,3%	1,7%	19,9%	18,5%	20,5%	الوطني

المحور الرابع: تكافؤ فرص التمتع بالخدمات الصحية بين الجنسين

1- الوصول للمؤسسات الصحية

1-1- البعد عن أقرب مستشفى محلي

يبرز التوزيع الجغرافي للسكان عن أقرب مستشفى محلي بمعتمديات ولاية سوس تباين فرص التمتع بخدمات هذه المؤسسات نظرا لطول المسافة الفاصلة. ففي حين يتمركز 53.3% من سكان معتمدية سوس على مسافة لا تتجاوز (2 كلم) عن أقرب مستشفى محلي، أكثر من 70% من سكان بعض المعتمديات الأخرى تفوق هذه المسافة الـ 6 كلم (على غرار معتمدية هرقله (74.2%) ومعتمدية الكندار (72.1%) ومعتمدية سيدي الهاني (79.8%)). وبالنسبة للفوارق بين الجنسين، يتوزع النساء والرجال جغرافيا بصفة شبه متساوية عن أقرب مستشفى محلي في كافة معتمديات ولاية سوس ولم تتجاوز الفجوات في نسب توزيعهم عبر مختلف المسافات 2.9 نقطة على أقصى تقدير.

رسم 1-4: فجوات النوع الاجتماعي في التوزيع النسبي بين النساء والرجال حسب المسافة الفاصلة بين المسكن وأقرب مستشفى محلي

سنة 2014

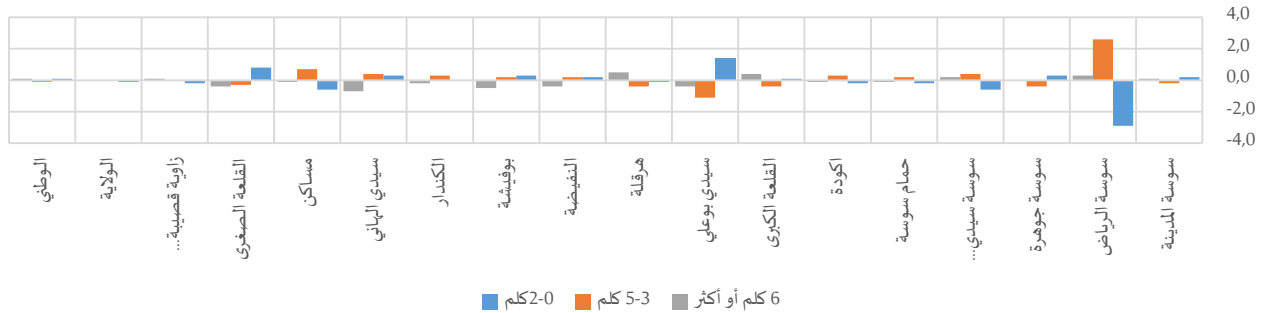

جدول 1-4: السكان حسب المسافة الفاصلة بين المسكن وأقرب مستشفى محلي سنة 2014

المجموع	المجموع		6 كلم أو أكثر			5-3 كلم			2-0 كلم			
	نساء	رجال	المجموع	نساء	رجال	المجموع	نساء	رجال	المجموع	نساء	رجال	
35288	17656	17632	1,1%	1,1%	1,0%	3,5%	3,4%	3,6%	95,4%	95,5%	95,3%	سوسة المدينة
64532	31418	33114	1,7%	1,8%	1,5%	60,6%	61,9%	59,3%	37,8%	36,3%	39,2%	سوسة الرياض
86517	43438	43079	0,5%	0,5%	0,5%	13,7%	13,5%	13,9%	85,8%	86,0%	85,7%	سوسة جوهرة
52787	26041	26746	2,0%	2,1%	1,9%	33,3%	33,5%	33,1%	64,7%	64,4%	65,0%	سوسة سيدي عبد الحميد
42691	21332	21359	1,5%	1,4%	1,5%	50,3%	50,4%	50,2%	48,2%	48,1%	48,3%	حمام سوسة
34494	17019	17475	52,3%	52,3%	52,4%	35,0%	35,1%	34,8%	12,7%	12,6%	12,8%	اكودة
59132	28991	30141	12,2%	12,4%	12,0%	30,3%	30,1%	30,5%	57,4%	57,5%	57,4%	القلعة الكبرى
19543	9679	9864	30,6%	30,4%	30,8%	14,6%	14,0%	15,1%	54,8%	55,5%	54,1%	سيدي بوعلي
9343	4629	4714	74,2%	74,5%	74,0%	8,6%	8,4%	8,8%	17,2%	17,1%	17,2%	هرقله
49335	24537	24798	53,5%	53,3%	53,7%	14,5%	14,6%	14,4%	32,0%	32,1%	31,9%	النفیضة
26760	13278	13482	53,5%	53,2%	53,7%	7,0%	7,1%	6,9%	39,5%	39,7%	39,4%	بوفيشة
13565	6718	6847	72,1%	72,0%	72,2%	12,0%	12,1%	11,8%	15,9%	15,9%	15,9%	الكندار
13505	6985	6520	79,8%	79,4%	80,1%	13,0%	13,2%	12,8%	7,3%	7,4%	7,1%	سيدي الهاني
97225	49778	47447	12,3%	12,2%	12,3%	25,2%	25,5%	24,8%	62,6%	62,3%	62,9%	مساكن
37797	18597	19200	9,9%	9,7%	10,1%	24,6%	24,5%	24,8%	65,5%	65,9%	65,1%	القلعة الصغرى
32304	15920	16384	10,7%	10,7%	10,6%	67,5%	67,5%	67,5%	21,8%	21,7%	21,9%	زاوية قصبية الثريات
674818	336016	338802	18,1%	18,1%	18,1%	28,6%	28,6%	28,6%	53,3%	53,3%	53,4%	الولاية
10982364	5510167	5472197	35,2%	35,3%	35,2%	23,1%	23,1%	23,2%	41,6%	41,7%	41,6%	الوطني



بالنسبة للفئات المتواجدة على مسافة 6 كلم أو أكثر عن أقرب مستشفى محلي، مثلت حوالي 19% من ولاية سوسة دون وجود فوارق تذكر بين الجنسين. في المقابل، ورغم تفاوت حجم هذه الفئة حسب المعتمديات بشكل كبير، لم تتعدى الفجوات في التوزيع النسبي لهذه الفئات حسب الشريحة العمرية حدود الـ 2 نقاط أمام تباين التقدم بين الرجال والنساء بين مختلف المعتمديات.

رسم 2-4: فجوات النوع الاجتماعي بين نسب النساء والرجال الذين تفوق المسافة الفاصلة بين المسكن وأقرب مستشفى محلي (6 كلم أو أكثر) حسب الفئة العمرية سنة 2014

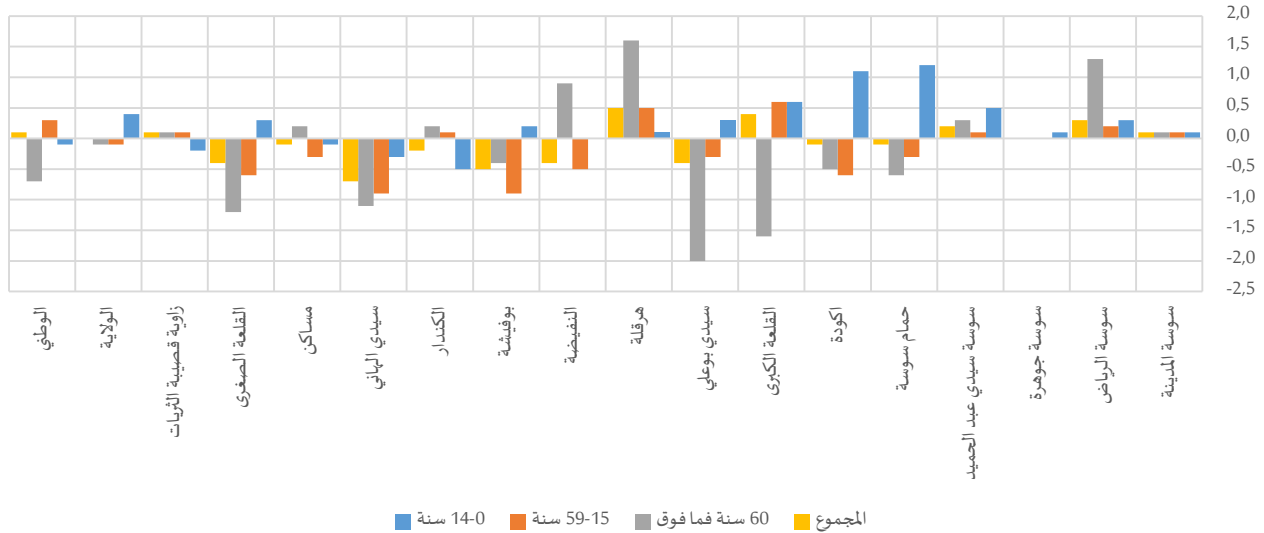

جدول 2-4: نسبة السكان الذين تفوق المسافة الفاصلة بين المسكن وأقرب مستشفى محلي (6 كلم أو أكثر) حسب الفئة العمرية سنة 2014

المجموع	المجموع		60 سنة فما فوق			59-15 سنة			14-0 سنة			
	رجال	نساء	رجال	نساء	المجموع	رجال	نساء	المجموع	رجال	نساء	المجموع	
1,1%	1,1%	1,0%	0,3%	0,4%	0,3%	0,9%	1,0%	0,9%	2,0%	2,1%	2,0%	سوسة المدينة
1,7%	1,8%	1,5%	2,8%	3,5%	2,2%	1,5%	1,6%	1,4%	1,7%	1,9%	1,6%	سوسة الرياض
0,5%	0,5%	0,5%	0,4%	0,4%	0,4%	0,5%	0,5%	0,5%	0,5%	0,6%	0,5%	سوسة جوهرة
2,0%	2,1%	1,9%	1,8%	1,9%	1,6%	2,1%	2,1%	2,0%	2,0%	2,3%	1,8%	سوسة سيدي عبد الحميد
1,5%	1,4%	1,5%	0,7%	0,4%	1,0%	1,5%	1,4%	1,7%	1,6%	2,2%	1,0%	حمام سوسة
52,3%	52,3%	52,4%	60,1%	59,9%	60,4%	51,5%	51,2%	51,8%	52,3%	52,9%	51,8%	أكودة
12,2%	12,4%	12,0%	13,4%	12,7%	14,3%	12,0%	12,3%	11,7%	12,3%	12,6%	12,0%	القلعة الكبرى
30,6%	30,4%	30,8%	34,1%	33,1%	35,1%	29,8%	29,6%	29,9%	31,3%	31,5%	31,2%	سيدي بوعلي
74,2%	74,5%	74,0%	76,1%	76,9%	75,3%	73,7%	73,9%	73,4%	74,9%	75,0%	74,9%	هرقلا
53,5%	53,3%	53,7%	52,1%	52,5%	51,6%	52,4%	52,1%	52,6%	56,9%	56,9%	56,9%	النفيسة
53,5%	53,2%	53,7%	55,1%	54,9%	55,3%	53,2%	52,8%	53,7%	53,4%	53,5%	53,3%	بوفيشة
72,1%	72,0%	72,2%	67,5%	67,6%	67,4%	72,1%	72,2%	72,1%	73,6%	73,3%	73,8%	الكندار
79,8%	79,4%	80,1%	81,7%	81,2%	82,3%	79,7%	79,3%	80,2%	79,0%	78,8%	79,1%	سيدي الهاني
12,3%	12,2%	12,3%	13,5%	13,6%	13,4%	12,1%	11,9%	12,2%	12,2%	12,2%	12,3%	مساكن
9,9%	9,7%	10,1%	9,5%	9,0%	10,2%	9,5%	9,2%	9,8%	11,1%	11,2%	10,9%	القلعة الصغرى
10,7%	10,7%	10,6%	12,5%	12,5%	12,4%	10,4%	10,5%	10,4%	10,7%	10,6%	10,8%	زاوية قصبية الثريات
18,1%	18,1%	18,1%	19,0%	19,0%	19,1%	17,5%	17,4%	17,5%	19,3%	19,5%	19,1%	الولاية
35,2%	35,3%	35,2%	36,8%	36,5%	37,2%	34,4%	34,6%	34,3%	36,7%	36,6%	36,7%	الوطني

2-1- البعد عن أقرب مستوصف أو مركز صحي

يرتفع مؤشر تكافؤ فرص التمتع بخدمات المستوصفات أو المراكز الصحية مقارنة بالمستشفيات المحلية نظرا لأعدادها وتمركزها الجغرافي. حيث نجد أنّ حوالي 88.7% من سكان ولاية سوسة هم على مسافة لا تتجاوز (2 كلم) عن أقرب مستوصف أو مركز صحي، وتتجاوز هذه النسبة 68% من سكان مختلف معتمديات الولاية باستثناء معتمدية سيدي الهاني أين بلغت النسبة 35.4%. من جهة أخرى، تتكافؤ نسبيا فرص الوصول لأقرب مستوصف أو مركز صحي بين الجنسين من خلال تقارب التوزيع الجغرافي لكليهما، إذ لم تتجاوز الفجوات في توزيع النساء والرجال حسب المسافات 1.6 نقطة بكامل معتمديات ولاية سوسة.

رسم 3-4: فجوات النوع الاجتماعي في التوزيع النسبي بين النساء والرجال حسب المسافة الفاصلة بين المسكن وأقرب مستوصف أو مركز صحي سنة 2014

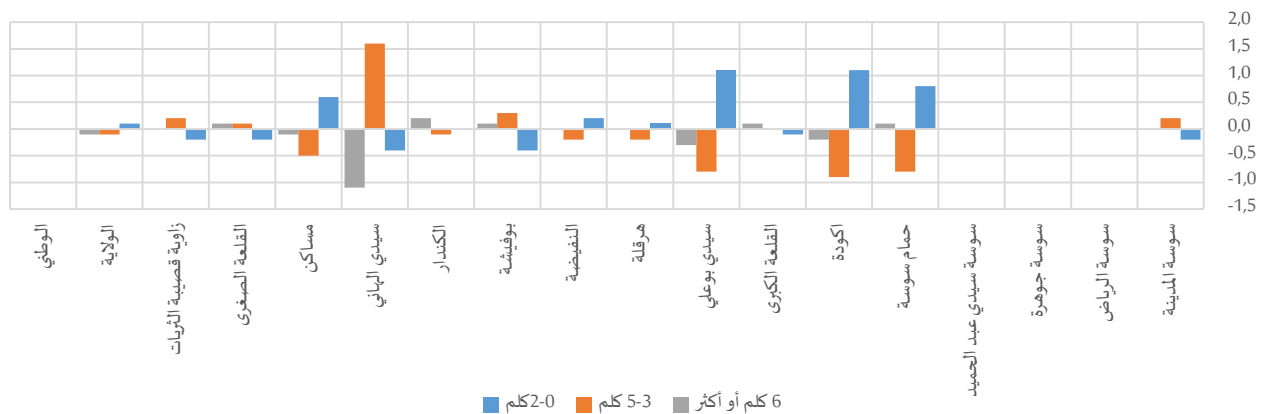

جدول 3-4: السكان حسب المسافة الفاصلة بين المسكن وأقرب مستوصف أو مركز صحي سنة 2014

المجموع	المجموع		6 كلم أو أكثر			5-3 كلم			2-0 كلم			المدينة
	رجال	نساء	رجال	نساء	المجموع	رجال	نساء	المجموع	رجال	نساء		
35288	17632	17656	0,3%	0,3%	3,2%	3,1%	3,3%	96,5%	96,4%	96,6%	سوسة المدينة	
64532	33114	31418	0,2%	0,2%	1,4%	1,4%	1,4%	98,5%	98,5%	98,5%	سوسة الرياض	
86517	43079	43438	0,5%	0,5%	10,6%	10,6%	10,6%	89,0%	89,0%	89,0%	سوسة جوهرة	
52787	26746	26041	0,5%	0,5%	3,7%	3,7%	3,7%	95,8%	95,8%	95,8%	سوسة سيدي عبد الحميد	
42691	21359	21332	0,2%	0,2%	9,7%	10,1%	9,3%	90,1%	90,5%	89,7%	حمام سوسة	
34494	17475	17019	11,2%	11,1%	20,3%	20,7%	19,8%	68,5%	69,1%	68,0%	اكودة	
59132	30141	28991	1,9%	1,9%	6,6%	6,6%	6,6%	91,5%	91,5%	91,6%	القلعة الكبرى	
19543	9864	9679	6,0%	5,9%	12,9%	13,3%	12,5%	81,0%	81,6%	80,5%	سيدي بوعلي	
9343	4714	4629	2,0%	2,0%	1,8%	1,9%	1,7%	96,2%	96,2%	96,1%	هرقلة	
49335	24798	24537	10,6%	10,6%	13,7%	13,8%	13,6%	75,7%	75,8%	75,6%	النفيسة	
26760	13482	13278	6,3%	6,4%	10,3%	10,2%	10,5%	83,3%	83,1%	83,5%	بوفيشة	
13565	6847	6718	9,7%	9,8%	3,1%	3,1%	3,0%	87,2%	87,2%	87,2%	الكندار	
13505	6520	6985	21,1%	20,6%	43,7%	42,9%	44,5%	35,2%	35,0%	35,4%	سيدي الهاني	
97225	47447	49778	1,4%	1,3%	4,1%	4,4%	3,9%	94,5%	94,8%	94,2%	مساكن	
37797	19200	18597	3,3%	3,4%	7,9%	7,9%	8,0%	88,7%	88,6%	88,8%	القلعة الصغرى	
32304	16384	15920	0,7%	0,7%	4,7%	4,6%	4,8%	94,6%	94,5%	94,7%	زاوية قصبية الثريات	
674818	338802	336016	3,1%	3,1%	8,2%	8,2%	8,1%	88,7%	88,7%	88,6%	الولاية	
10982364	5472197	5510167	9,4%	9,4%	14,9%	14,9%	14,9%	75,7%	75,7%	75,7%	الوطني	

في المقابل، تسبب تشتت التوزيع السكاني، خاصة بالأوساط الريفية، في تقلص حظوظ بعض المعتمديات في إلتحاق سكانها بالمستوصفات والمراكز الصحية لتواجههم على مسافة تتجاوز 6 كلم، على غرار معتمدية سيدي الهاني (21.1% من السكان). وقد شملت الفجوات بين الجنسين في هذا الخصوص، خاصة فئة المسنين بكل من معتمدية الكندار (1.1 نقطة لفائدة النساء) ومعتمدية سيدي الهاني (3.3 نقطة لفائدة الرجال).

رسم 4-4: فجوات النوع الاجتماعي بين نسب النساء والرجال الذين تفوق المسافة الفاصلة بين المسكن وأقرب مستوصف أو مركز صحي (6 كلم أو أكثر) حسب الفئة العمرية سنة 2014

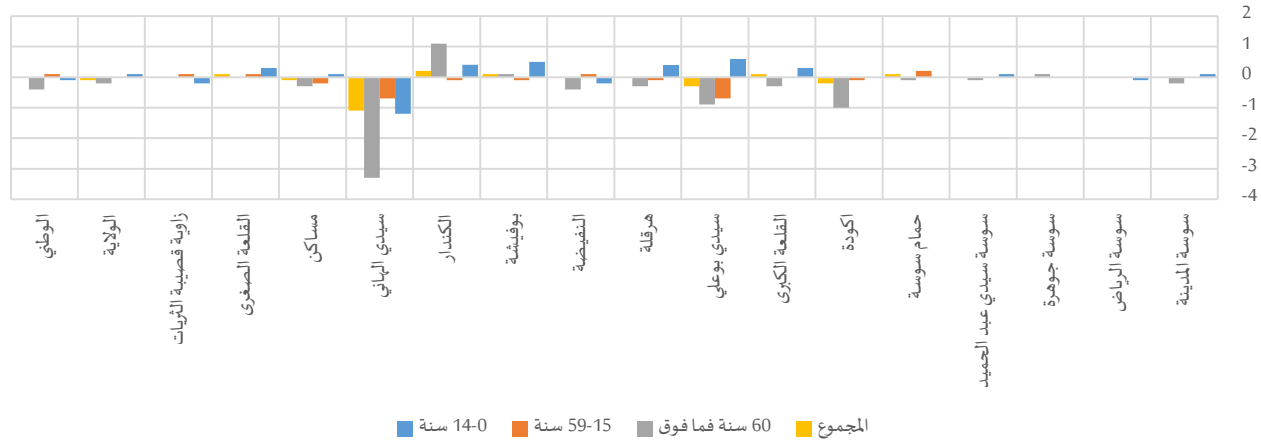

جدول 4-4: نسبة السكان الذين تفوق المسافة الفاصلة بين المسكن وأقرب مستوصف أو مركز صحي (6 كلم أو أكثر) حسب الفئة العمرية سنة 2014

المجموع	60 سنة فما فوق			سنة 59-15			سنة 14-0					
	المجموع	رجال	نساء	المجموع	رجال	نساء	المجموع	رجال	نساء			
0,3%	0,3%	0,3%	0,2%	0,1%	0,3%	0,2%	0,2%	0,2%	0,4%	0,5%	0,4%	سوسة المدينة
0,2%	0,2%	0,2%	0,1%	0,1%	0,1%	0,2%	0,2%	0,2%	0,1%	0,1%	0,2%	سوسة الرياض
0,5%	0,5%	0,5%	0,4%	0,4%	0,3%	0,5%	0,5%	0,5%	0,5%	0,5%	0,5%	سوسة جوهرة
0,5%	0,5%	0,5%	0,3%	0,3%	0,4%	0,5%	0,5%	0,5%	0,5%	0,5%	0,4%	سوسة سيدي عبد الحميد
0,2%	0,2%	0,1%	0,1%	0,1%	0,2%	0,2%	0,3%	0,1%	0,1%	0,1%	0,1%	حمام سوسة
11,2%	11,1%	11,3%	12,6%	12,1%	13,1%	11,2%	11,1%	11,2%	10,8%	10,8%	10,8%	اكودة
1,9%	1,9%	1,8%	1,7%	1,6%	1,9%	1,9%	1,9%	1,9%	1,9%	2,1%	1,8%	القلعة الكبرى
6,0%	5,9%	6,2%	7,6%	7,2%	8,1%	6,0%	5,6%	6,3%	5,6%	5,9%	5,3%	سيدي بوعلي
2,0%	2,0%	2,0%	1,7%	1,5%	1,8%	1,9%	1,9%	2,0%	2,5%	2,7%	2,3%	هرقلة
10,6%	10,6%	10,6%	10,5%	10,3%	10,7%	10,6%	10,7%	10,6%	10,7%	10,6%	10,8%	النفیضة
6,3%	6,4%	6,3%	6,8%	6,9%	6,8%	6,3%	6,3%	6,4%	6,2%	6,4%	5,9%	بوفيشة
9,7%	9,8%	9,6%	12,0%	12,5%	11,4%	10,3%	10,2%	10,3%	8,0%	8,2%	7,8%	الكندار
21,1%	20,6%	21,7%	22,6%	21,0%	24,3%	21,1%	20,8%	21,5%	20,4%	19,8%	21,0%	سيدي الهاني
1,4%	1,3%	1,4%	1,4%	1,3%	1,6%	1,4%	1,3%	1,5%	1,4%	1,4%	1,3%	مساكن
3,3%	3,4%	3,3%	3,4%	3,4%	3,4%	3,1%	3,2%	3,1%	3,8%	4,0%	3,7%	القلعة الصغرى
0,7%	0,7%	0,7%	0,7%	0,7%	0,7%	0,7%	0,7%	0,6%	0,8%	0,7%	0,9%	زاوية قصبية الثريات
3,1%	3,1%	3,2%	3,3%	3,2%	3,4%	3,1%	3,1%	3,1%	3,2%	3,3%	3,2%	الولاية
9,4%	9,4%	9,4%	10,4%	10,2%	10,6%	9,0%	9,1%	9,0%	9,8%	9,8%	9,9%	الوطني

2- التغطية الصحية

في إطار متابعة "ضمان تمتع الجميع بأنماط عيش صحية وبالرفاهية في جميع الأعمار"، الهدف (3) من أهداف التنمية المستدامة، وتحديد الغاية (3-8) المتمثلة في "تحقيق التغطية الصحية الشاملة، بما في ذلك الحماية من المخاطر المالية، وإمكانية الحصول على خدمات الرعاية الصحية الأساسية الجيدة وإمكانية حصول الجميع على الأدوية واللقاحات الجيدة والفعالة والميسورة التكلفة"، بلغت نسبة التغطية الصحية بولاية سوسة 81.1%، مقابل 81.3% على المستوى الوطني. ولم يتم رصد فوارق كبيرة بين مختلف المعتمديات حيث انحصرت النسب بين 73.3% و 87.8% على أقصى تقدير. لكن، ترتفع التغطية الصحية خاصة في صفوف الفتيات/النساء لعدة اعتبارات اقتصادية واجتماعية، حيث تصل إلى حدود 82.6% مقابل 79.6% في صفوف الفتيان/الرجال على المستوى الجهوي. وترتفع الفجوة بين الجنسين على المستوى المحلي لتناهنز 5.9 نقطة لفائدة الفتيات/النساء (بمعتمدية سيدي الهاني).

خارطة 1-4: فجوات النوع الاجتماعي في نسب التغطية الصحية بين النساء والرجال سنة 2014

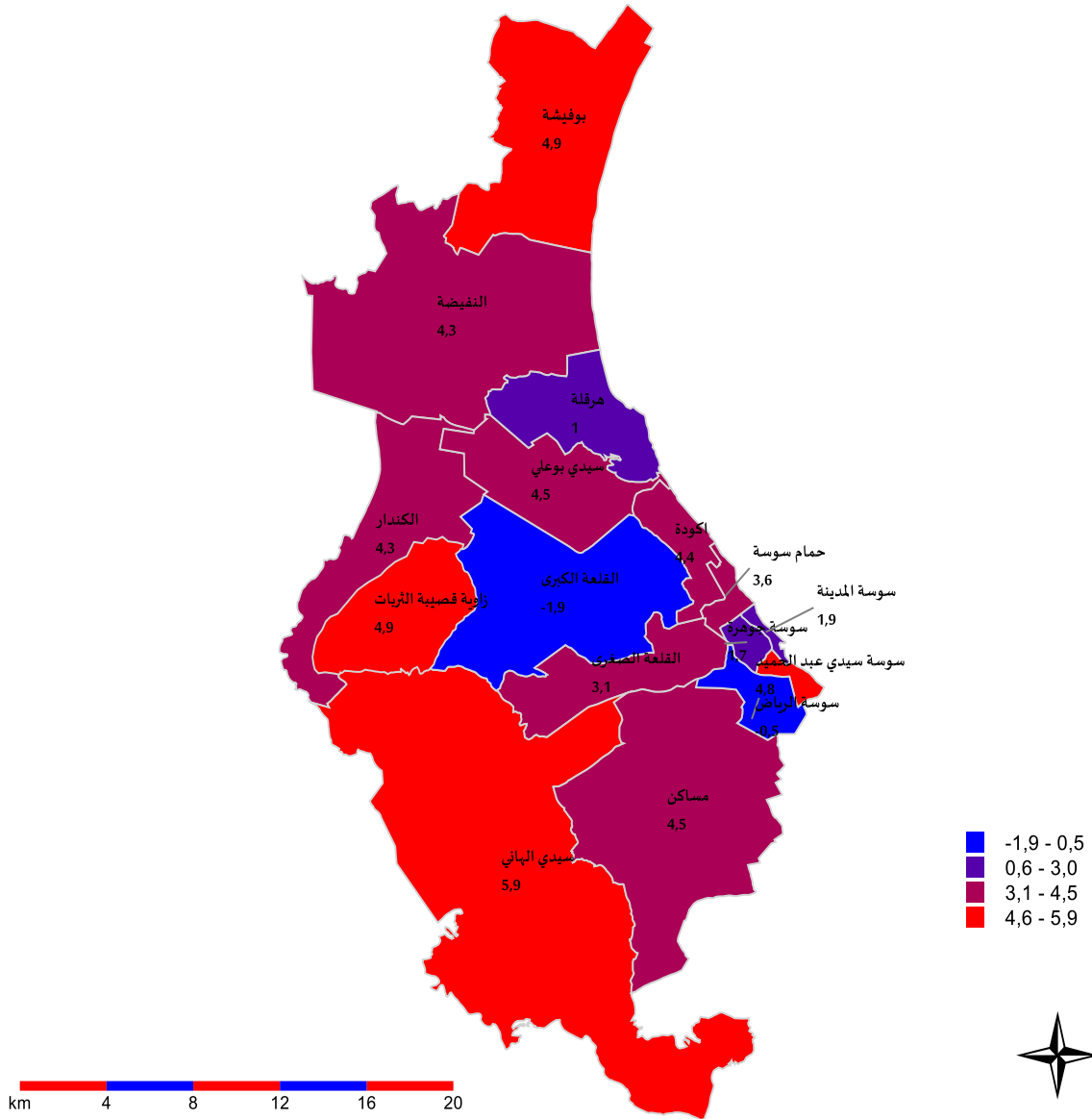

وأمام تقارب نسب التغطية الصحية بين الجنسين في صفوف الأطفال (0-14 سنة) والتقدم المحرز بالفئة العمرية (15-59 سنة) لفائدة النساء (9.7 نقطة بمعتمدية سيدي الهاني)، تتراجع نسب التغطية الصحية في صفوف النساء المسنات (60 سنة فما فوق) مقارنة بالرجال المسنين (60 سنة فما فوق) بكامل معتمديات ولاية سوسة على غرار المشاهد الوطني باستثناء معتمدية سيدي الهاني، حيث بلغت الفجوة بين الجنسين ذروتها بمعتمدية القلعة الكبرى (14.3 نقطة لفائدة الرجال) مقابل تقلصها بمعتمدية مساكن (0.5 نقطة لفائدة الرجال).

رسم 5-4: فجوات النوع الاجتماعي في نسب التغطية الصحية بين النساء والرجال حسب الفئة العمرية سنة 2014

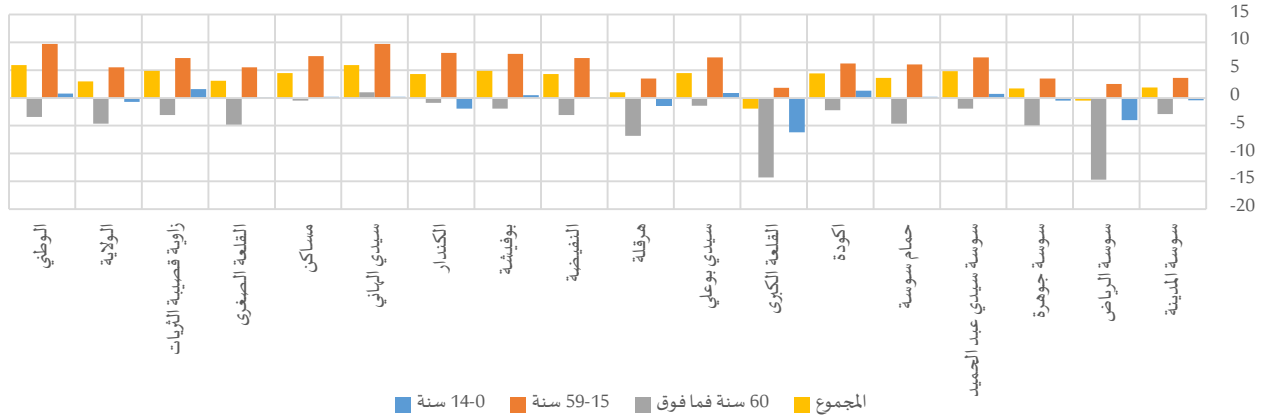

جدول 5-4: نسب التغطية الصحية حسب الفئة العمرية سنة 2014¹¹

المجموع	60 سنة فما فوق		سنة 59-15		سنة 14-0		المجموع	نساء	رجال	المجموع	نساء	رجال	المدينة
	المجموع	نساء	رجال	المجموع	نساء	رجال							
81,7%	82,6%	80,7%	86,1%	84,8%	87,7%	78,5%	80,3%	76,7%	88,9%	88,7%	89,1%	سوسة المدينة	
73,3%	73,1%	73,6%	82,6%	74,5%	89,2%	69,9%	71,2%	68,7%	80,5%	78,4%	82,4%	سوسة الرياض	
83,5%	84,4%	82,7%	90,1%	87,7%	92,6%	81,0%	82,7%	79,2%	88,5%	88,2%	88,7%	سوسة جوهرة	
79,1%	81,5%	76,7%	86,5%	85,6%	87,5%	75,8%	79,5%	72,2%	84,9%	85,2%	84,5%	سوسة سيدي عبد الحميد	
83,4%	85,2%	81,6%	90,0%	87,8%	92,4%	80,3%	83,3%	77,3%	89,6%	89,7%	89,5%	حمام سوسة	
84,3%	86,5%	82,1%	88,1%	87,0%	89,2%	81,8%	85,0%	78,8%	90,0%	90,7%	89,4%	اكودة	
75,3%	74,3%	76,2%	79,3%	72,8%	87,1%	71,8%	72,8%	71,0%	81,9%	78,7%	84,9%	القلعة الكبرى	
87,4%	89,6%	85,1%	92,3%	91,6%	93,0%	84,2%	87,8%	80,5%	93,3%	93,7%	92,9%	سيدي بوعلي	
81,9%	82,4%	81,4%	84,0%	80,8%	87,6%	79,1%	80,8%	77,3%	88,5%	87,8%	89,1%	هرقلة	
82,1%	84,3%	80,0%	87,9%	86,5%	89,6%	78,7%	82,3%	75,1%	88,3%	88,3%	88,2%	النفیضة	
84,8%	87,3%	82,4%	90,9%	90,0%	91,9%	81,7%	85,7%	77,8%	90,0%	90,3%	89,8%	بوفيشة	
83,5%	85,7%	81,4%	86,8%	86,4%	87,3%	81,0%	85,1%	77,0%	87,5%	86,6%	88,5%	الكندار	
87,8%	90,6%	84,7%	90,6%	91,1%	90,1%	84,7%	89,2%	79,5%	93,8%	93,9%	93,7%	سيدي الهاني	
82,4%	84,6%	80,1%	84,2%	84,0%	84,5%	79,1%	82,7%	75,2%	89,3%	89,4%	89,2%	مساكن	
79,2%	80,8%	77,7%	87,1%	84,8%	89,6%	75,6%	78,4%	72,9%	85,4%	85,4%	85,3%	القلعة الصغرى	
82,8%	85,3%	80,4%	86,7%	85,2%	88,3%	79,9%	83,5%	76,3%	88,8%	89,6%	88,0%	زاوية قصبية الثريات	
81,1%	82,6%	79,6%	86,5%	84,3%	88,9%	77,9%	80,7%	75,2%	87,2%	86,9%	87,6%	الولاية	
81,3%	84,3%	78,4%	86,6%	85,0%	88,4%	77,8%	82,6%	72,9%	88,2%	88,6%	87,8%	الوطني	

¹¹ مؤشر (2-8-3) ضمن أهداف التنمية المستدامة



وبينت المعطيات الجهوية أنه وفي حين يرتفع توزيع الرجال المتمتعين بالتغطية الصحية عن طريق الصناديق الاجتماعية التي ينتمون لها (53.2% من مجموع الرجال) مقارنة بالنساء (36.6% من مجموع النساء)، نجد أن أغلب النساء يتمتعن بالتغطية الصحية كأولي حق (37.7% من مجموع النساء)، أي بحوالي 20.1 نقطة كفارق عن الرجال، وهو النوع الوحيد من أنواع التغطية الصحية الذي يفوق فيه التوزيع النسبي للنساء ما هو عليه لدى الرجال. ويتكرر هذا المشهد بكامل معتمديات ولاية سوسة، حيث تتجاوز الفجوات في توزيع النساء والرجال الـ30 نقطة، على غرار معتمدية سيدي الهاني (33.2 نقطة) بالنسبة للتغطية الصحية كأولي حق وذلك لفائدة النساء.

رسم 6-4: فجوات النوع الاجتماعي في التوزيع النسبي بين النساء والرجال حسب نوعية التغطية الصحية سنة 2014

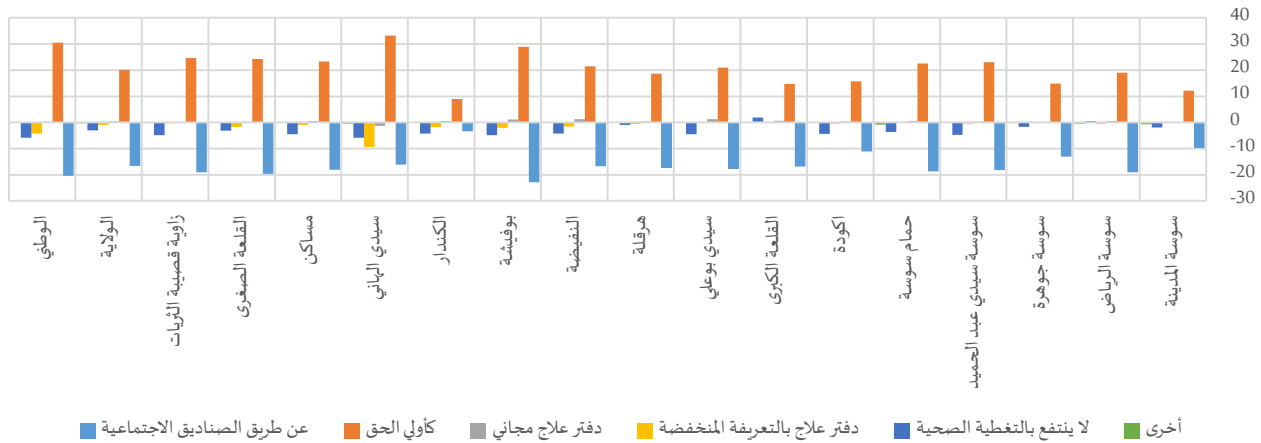

جدول 6-4: السكان حسب نوعية التغطية الصحية سنة 2014

المجموع	المجموع		أخرى			لا يتنفع بالتغطية الصحية			دفتر علاج بالتعريف المنخفضة			دفتر علاج مجاني			كاولي الحق			عن طريق الصناديق الاجتماعية			
	نساء	رجال	المجموع	نساء	رجال	المجموع	نساء	رجال	المجموع	نساء	رجال	المجموع	نساء	رجال	المجموع	نساء	رجال	المجموع	نساء	رجال	
35288	17656	17632	1,2%	0,9%	1,6%	18,3%	17,4%	19,3%	3,2%	3,3%	3,1%	2,1%	2,1%	2,0%	21,6%	27,6%	15,5%	53,6%	48,7%	58,4%	سوسة المدينة
64532	31418	33114	0,7%	0,5%	1,0%	26,7%	26,9%	26,4%	2,6%	2,3%	2,8%	1,8%	2,1%	1,6%	25,6%	35,3%	16,3%	42,6%	32,8%	51,9%	سوسة الرياض
86517	43438	43079	1,2%	1,1%	1,3%	16,5%	15,6%	17,3%	2,3%	2,2%	2,4%	1,2%	1,3%	1,1%	23,8%	31,2%	16,3%	55,2%	48,6%	61,7%	سوسة جوهرة
52787	26041	26746	0,3%	0,3%	0,4%	20,9%	18,5%	23,3%	3,1%	2,8%	3,3%	1,9%	2,1%	1,8%	29,2%	40,9%	17,8%	44,5%	35,3%	53,5%	سوسة سيدي عبد الحميد
42691	21332	21359	1,2%	0,8%	1,6%	16,6%	14,8%	18,4%	3,2%	3,2%	3,2%	1,3%	1,6%	1,1%	26,5%	37,8%	15,3%	51,1%	41,7%	60,4%	حمام سوسة
34494	17019	17475	0,3%	0,2%	0,3%	15,7%	13,5%	17,9%	3,6%	3,4%	3,9%	1,4%	1,6%	1,2%	24,2%	32,1%	16,4%	54,8%	49,2%	60,3%	أكودة
59132	28991	30141	0,5%	0,5%	0,6%	24,7%	25,7%	23,8%	3,9%	3,8%	4,0%	2,5%	2,8%	2,2%	20,3%	27,8%	13,1%	48,1%	39,5%	56,3%	القلعة الكبرى
19543	9679	9864	0,4%	0,4%	0,4%	12,6%	10,4%	14,9%	4,6%	4,5%	4,6%	4,3%	4,9%	3,7%	28,6%	39,2%	18,2%	49,5%	40,6%	58,3%	سيدي بوعلي
9343	4629	4714	0,7%	0,6%	0,8%	18,1%	17,6%	18,6%	7,2%	6,9%	7,5%	3,8%	4,0%	3,6%	24,8%	34,2%	15,6%	45,4%	36,7%	53,9%	هرقلة
49335	24537	24798	0,5%	0,5%	0,6%	17,9%	15,7%	20,0%	14,9%	14,1%	15,7%	5,1%	5,8%	4,5%	27,3%	38,1%	16,6%	34,3%	25,9%	42,6%	النفيسة
26760	13278	13482	0,5%	0,4%	0,5%	15,2%	12,7%	17,6%	13,2%	12,2%	14,2%	3,9%	4,4%	3,3%	33,9%	48,5%	19,6%	33,3%	21,8%	44,7%	بوفيشة
13565	6718	6847	0,4%	0,4%	0,4%	16,5%	14,3%	18,6%	20,9%	20,0%	21,8%	13,1%	13,3%	12,8%	14,6%	19,1%	10,1%	34,5%	32,8%	36,2%	الكندار
13505	6985	6520	0,6%	0,4%	0,8%	12,2%	9,4%	15,3%	10,0%	5,5%	14,9%	6,8%	6,2%	7,5%	48,5%	64,5%	31,3%	21,8%	14,0%	30,1%	سيدي الهاني
97225	49778	47447	1,0%	0,9%	1,1%	17,6%	15,4%	19,9%	5,6%	5,1%	6,1%	1,9%	2,1%	1,6%	32,8%	44,2%	20,9%	41,1%	32,3%	50,4%	مسكن
37797	18597	19200	0,9%	0,9%	1,0%	20,8%	19,2%	22,3%	3,5%	2,6%	4,3%	1,9%	2,0%	1,7%	33,2%	45,5%	21,2%	39,7%	29,7%	49,4%	القلعة الصغرى
32304	15920	16384	0,5%	0,4%	0,6%	17,2%	14,7%	19,6%	2,5%	2,3%	2,6%	1,8%	1,8%	1,8%	34,0%	46,5%	21,9%	44,1%	34,4%	53,4%	زاوية قصبية الثريات
674818	336016	338802	0,8%	0,6%	0,9%	18,9%	17,4%	20,4%	5,3%	4,8%	5,7%	2,5%	2,7%	2,3%	27,6%	37,7%	17,6%	45,0%	36,6%	53,2%	الولاية
10982476	5510228	5472248	0,8%	0,7%	0,9%	18,7%	15,7%	21,6%	6,7%	4,6%	8,8%	3,6%	3,8%	3,5%	36,3%	51,5%	21,0%	33,9%	23,7%	44,1%	الوطني

المحور الخامس: التحرك والهجرة حسب النوع الاجتماعي

1- الهجرة الداخلية بين المعتمديات

بلغ عدد الوافدين على معتمديات ولاية سوسة من باقي الولايات خلال الخماسية 2009-2014 حوالي 55 ألف وافد، بمعدل سنوي يقدر بـ 11.0 ألف نسمة، 50.6% منهم من النساء من خلال 27844 امرأة وذلك لارتفاع عدد النساء التي تتبع الرجال إما عن طريق المصاحبة باعتباره رئيساً للأسرة عند انتقاله إلى معتمدية أخرى من أجل العمل، وإما عن طريق الزواج والانتقال إلى مقر سكني الزوج. كما بلغ عدد مغادري معتمديات ولاية سوسة خلال نفس الخماسية حوالي 42 ألف مغادر، بمعدل سنوي يقدر بـ 8.3 ألف نسمة، 52.2% منهم من النساء من خلال 21716 امرأة.

رسم 1-5: صافي الهجرة الداخلية خلال 2009-2014

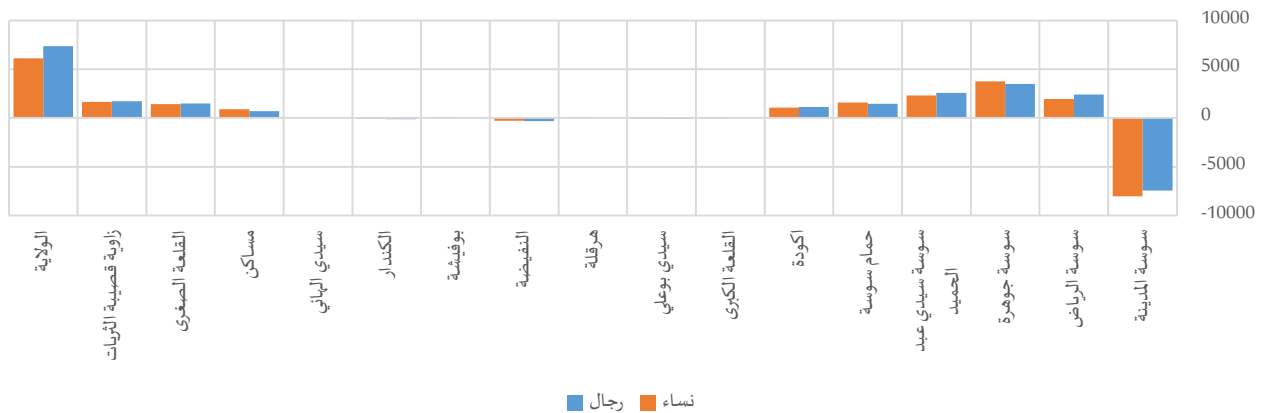

جدول 1-5: الهجرة الداخلية بين المعتمديات خلال 2009-2014

صافي الهجرة	المغادرون		الوافدون		
	رجال	نساء	رجال	نساء	
المجموع	رجال	نساء	رجال	نساء	المجموع
-15471	-7449	-8022	9437	9915	3881
4372	2421	1951	2438	2653	9463
7227	3479	3748	1863	1828	10918
4897	2579	2318	1003	1075	6975
3063	1472	1591	1122	1155	5340
2202	1142	1060	429	494	3125
-38	11	-49	443	531	936
-172	-94	-78	347	379	554
97	119	-22	131	271	499
-598	-303	-295	672	731	805
62	91	-29	305	425	792
-187	-108	-79	180	202	195
117	70	47	113	175	405
1598	701	897	858	1182	3638
2936	1502	1434	248	311	3495
3391	1735	1656	286	389	4066
13496	7368	6128	19875	21716	55087
0	0	0	332166	356111	688277



ويبقى العمل والزواج السببين الرئيسيين لهجرة الرجال بين المعتمديات بنسبة 20.3% و 20.5% على التوالي، مقابل 9.5% و 29.9% بالنسبة للنساء. ومثل الزواج السبب الرئيسي لهجرة النساء بين المعتمديات بنسبة 29.9%، فمصاحبة العائلة بنسبة 29.6% وذلك في استمرارية نوعا ما للعادات التي تفرض تنقل المرأة عند زواجها من مقر سكنها إلى مقر سكن الزوج.

جدول 2-5: توزيع المهاجرين حسب معتمدية الإقامة سنة 2014 والسبب الرئيسي للهجرة الداخلية خلال 2009-2014

أسباب أخرى	الدراسة			مصاحبة الأسرة			الزواج			اقتناء مسكن وتحسين ظروف السكن			العمل					
	المجموع	نساء	رجال	المجموع	نساء	رجال	المجموع	نساء	رجال	المجموع	نساء	رجال	المجموع	نساء	رجال			
سوسة المدينة	5,7%	5,6%	5,7%	6,4%	6,0%	6,8%	23,7%	29,9%	17,1%	25,1%	28,8%	21,2%	22,2%	18,6%	26,0%	16,9%	11,0%	23,1%
سوسة الرياض	3,1%	2,6%	3,5%	3,3%	3,4%	3,2%	24,8%	29,8%	19,4%	20,6%	22,8%	18,2%	37,6%	33,3%	42,2%	10,7%	8,0%	13,5%
سوسة جوهرة	4,1%	4,2%	4,0%	2,1%	1,9%	2,3%	27,0%	34,2%	19,9%	20,1%	21,4%	18,9%	38,3%	32,8%	43,7%	8,4%	5,6%	11,2%
سوسة سيدي عبد الحميد	2,1%	2,0%	2,2%	2,9%	3,5%	2,3%	25,9%	29,9%	21,7%	23,6%	26,6%	20,4%	37,9%	31,7%	44,6%	7,5%	6,2%	8,8%
حمام سوسة	4,1%	3,6%	4,5%	3,6%	4,2%	3,0%	26,2%	31,3%	21,0%	16,0%	19,1%	12,8%	39,3%	35,0%	43,8%	10,8%	6,8%	14,8%
أكودة	4,3%	3,6%	5,1%	5,1%	5,5%	4,7%	27,3%	32,4%	21,4%	22,8%	30,2%	14,2%	27,1%	20,9%	34,3%	13,4%	7,5%	20,3%
القلعة الكبرى	3,8%	3,6%	4,1%	5,0%	3,6%	6,8%	20,0%	21,8%	17,8%	38,6%	51,4%	23,3%	20,4%	15,3%	26,6%	12,1%	4,3%	21,4%
سيدي بوعلی	3,4%	3,7%	3,2%	2,3%	2,6%	2,0%	22,9%	25,9%	19,6%	33,2%	40,9%	24,8%	18,6%	16,4%	21,0%	19,6%	10,6%	29,4%
هرقلة	3,5%	2,2%	6,1%	4,2%	3,7%	5,3%	21,4%	20,3%	23,7%	27,6%	30,3%	22,1%	34,1%	39,5%	22,9%	9,2%	4,1%	19,8%
النيفضة	3,6%	3,0%	4,2%	4,1%	3,4%	4,9%	18,7%	20,7%	16,5%	39,7%	54,2%	24,0%	6,9%	5,2%	8,8%	27,0%	13,5%	41,7%
بوفيشة	3,6%	3,1%	4,3%	4,8%	3,3%	6,9%	30,0%	34,8%	23,3%	29,0%	37,6%	17,0%	11,8%	6,8%	18,7%	20,8%	14,4%	29,8%
الكنندار	1,0%	1,0%	1,1%	3,1%	1,0%	5,6%	30,6%	37,1%	23,3%	32,5%	39,6%	24,4%	12,8%	8,9%	17,2%	19,9%	12,4%	28,3%
سيدي الهاني	3,1%	3,4%	2,7%	0,3%	0,0%	0,9%	14,9%	19,4%	8,0%	52,4%	57,1%	45,1%	15,3%	10,9%	22,1%	13,9%	9,1%	21,2%
مساكن	2,4%	1,9%	2,9%	6,3%	5,3%	7,7%	25,6%	29,5%	20,2%	32,9%	39,8%	23,4%	15,7%	11,5%	21,6%	17,1%	11,9%	24,2%
القلعة الصغرى	4,1%	3,9%	4,4%	1,1%	1,3%	0,8%	24,5%	27,3%	21,0%	35,8%	41,5%	28,6%	21,6%	18,0%	26,2%	12,9%	8,0%	19,0%
زاوية قصبية الثريات	4,1%	3,9%	4,5%	3,9%	3,9%	3,8%	25,2%	27,5%	22,0%	28,4%	33,4%	21,7%	25,3%	21,9%	30,1%	13,0%	9,5%	17,8%
الولاية	4,4%	4,2%	4,7%	4,9%	4,6%	5,2%	24,4%	29,6%	18,6%	25,4%	29,9%	20,5%	26,3%	22,1%	30,8%	14,7%	9,5%	20,3%
الوطني	3,2%	3,1%	3,4%	5,9%	5,2%	6,6%	29,1%	35,5%	22,2%	25,5%	30,8%	19,9%	19,1%	14,7%	23,8%	17,2%	10,8%	24,0%

2- الهجرة الخارجية

سجلت الخماسية الأخيرة (2009-2014) ارتفاعا في عدد الرجال الوافدين من الخارج مقارنة بعدد النساء ناهز الفارق 471 فردا، حيث تدفق على الولاية قرابة 1875 رجلا و 1404 امرأة. كما مثل عدد المغادرين الرجال إلى الخارج خلال نفس الخماسية قرابة 4 مرات عدد المغادات.

رسم 2-5: صافي الهجرة الخارجية خلال 2009-2014

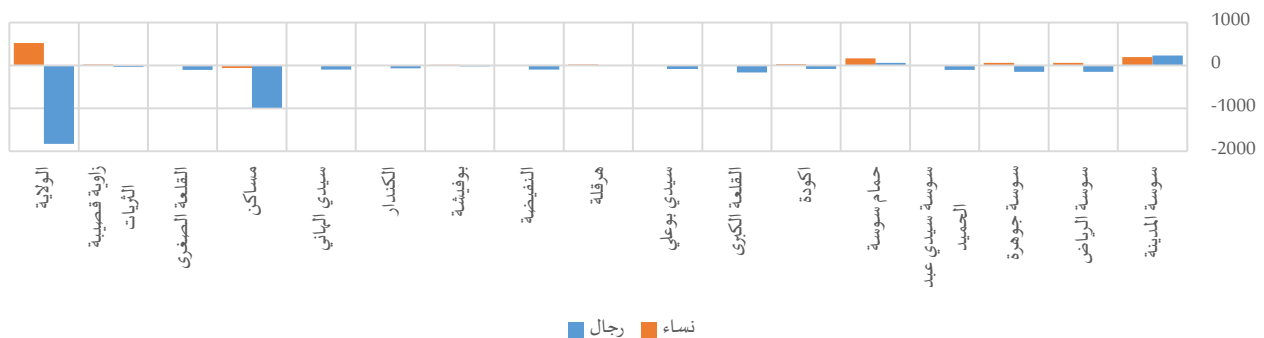



جدول 3-5: الهجرة الخارجية خلال 2009-2014

المجموع	صافي الهجرة		المغادرون إلى الخارج			الوافدون من الخارج			
	رجال	نساء	المجموع	رجال	نساء	المجموع	رجال	نساء	
431	235	196	132	98	34	563	333	230	سوسة المدينة
-87	-145	58	464	351	113	377	206	171	سوسة الرياض
-84	-148	64	695	524	171	611	376	235	سوسة جوهرة
-110	-104	-6	223	173	50	113	69	44	سوسة سيدي عبد الحميد
225	63	162	227	178	49	452	241	211	حمام سوسة
-49	-82	33	243	184	59	194	102	92	اكودة
-167	-163	-4	212	188	24	45	25	20	القلعة الكبرى
-92	-86	-6	104	93	11	12	7	5	سيدي بوعلي
34	10	24	35	27	8	69	37	32	هرقلة
-84	-94	10	163	148	15	79	54	25	النفیضة
-8	-21	13	48	40	8	40	19	21	بوفيشة
-63	-69	6	83	80	3	20	11	9	الكندار
-95	-98	3	114	111	3	19	13	6	سيدي الهاني
-1041	-983	-58	1561	1267	294	520	284	236	مسكان
-104	-107	3	200	156	44	96	49	47	القلعة الصغرى
-11	-35	24	90	84	6	79	49	30	زاوية قصبية الثريات
-1305	-1827	522	4594	3702	892	3289	1875	1414	الولاية
-22281	-30237	7956	65924	54952	10972	43643	24715	18928	الوطني

ومن خلال دراسة أسباب الهجرة للخارج، نلاحظ أن العمل والزواج هما السببان الرئيسيان لمغادرة المرأة بولاية سوسة من خلال 31.6% و 38.2% على التوالي، في حين بلغت هذه النسب لهذه الأسباب في صفوف الرجال 76.9% و 5.4% من مجموع الرجال المهاجرين.

جدول 4-5: توزيع المهاجرين حسب معتمدية الإقامة سنة 2014 والسبب الرئيسي للهجرة الخارجية خلال 2009-2014

المجموع	أسباب أخرى			الدراسة			مصاحبة الأسرة			الزواج			اقتناء مسكن وتحسين ظروف السكن			العمل			
	المجموع	رجال	نساء	المجموع	رجال	نساء	المجموع	رجال	نساء	المجموع	رجال	نساء	المجموع	رجال	نساء	المجموع	رجال	نساء	
3,8%	0,0%	5,1%	34,1%	44,1%	30,6%	2,3%	2,9%	2,0%	6,8%	14,7%	4,1%	3,8%	11,8%	1,0%	49,2%	26,5%	57,1%	سوسة المدينة	
1,5%	1,8%	1,4%	13,3%	19,3%	11,4%	0,6%	1,8%	0,3%	18,3%	41,2%	10,8%	0,2%	0,0%	0,3%	66,0%	36,0%	75,8%	سوسة الرياض	
1,3%	1,2%	1,3%	30,6%	35,7%	29,0%	0,3%	0,6%	0,2%	10,8%	24,0%	6,5%	0,9%	1,2%	0,8%	56,1%	37,4%	62,2%	سوسة جوهرة	
2,2%	0,0%	2,9%	6,3%	6,0%	6,4%	1,8%	2,0%	1,7%	13,0%	42,0%	4,6%	0,0%	0,0%	0,0%	76,7%	50,0%	84,4%	سوسة سيدي عبد الحميد	
0,4%	2,0%	0,0%	27,9%	32,7%	26,6%	1,3%	2,0%	1,1%	12,4%	26,5%	8,5%	0,0%	0,0%	0,0%	58,0%	36,7%	63,8%	حمام سوسة	
2,1%	3,4%	1,6%	21,0%	33,9%	16,8%	0,4%	0,0%	0,5%	13,2%	35,6%	6,0%	0,0%	0,0%	0,0%	63,4%	27,1%	75,0%	اكودة	
2,4%	0,0%	2,7%	17,9%	41,7%	14,9%	0,9%	4,2%	0,5%	8,5%	20,8%	6,9%	0,5%	0,0%	0,5%	69,8%	33,3%	74,5%	القلعة الكبرى	
0,0%	0,0%	0,0%	6,7%	45,5%	2,2%	0,0%	0,0%	0,0%	3,8%	27,3%	1,1%	1,0%	0,0%	1,1%	88,5%	27,3%	95,7%	سيدي بوعلي	
2,9%	12,5%	0,0%	20,0%	12,5%	22,2%	0,0%	0,0%	0,0%	11,4%	50,0%	0,0%	0,0%	0,0%	0,0%	65,7%	25,0%	77,8%	هرقلة	
1,2%	6,7%	0,7%	13,5%	20,0%	12,8%	0,6%	0,0%	0,7%	5,5%	6,7%	5,4%	0,6%	0,0%	0,7%	78,5%	66,7%	79,7%	النفیضة	
0,0%	0,0%	0,0%	10,4%	25,0%	7,5%	2,1%	0,0%	2,5%	20,8%	37,5%	17,5%	0,0%	0,0%	0,0%	66,7%	37,5%	72,5%	بوفيشة	
0,0%	0,0%	0,0%	2,4%	33,3%	1,2%	0,0%	0,0%	0,0%	2,4%	0,0%	2,5%	0,0%	0,0%	0,0%	95,2%	66,7%	96,3%	الكندار	
0,0%	0,0%	0,0%	4,4%	33,3%	3,6%	0,0%	0,0%	0,0%	1,8%	66,7%	0,0%	2,6%	0,0%	2,7%	91,2%	0,0%	93,7%	سيدي الهاني	
1,7%	3,1%	1,3%	11,0%	12,2%	10,7%	2,7%	9,5%	1,1%	13,4%	55,1%	3,7%	0,6%	0,7%	0,6%	70,6%	19,4%	82,5%	مسكان	
0,0%	0,0%	0,0%	17,4%	20,5%	16,6%	2,0%	2,3%	1,9%	10,9%	27,3%	6,4%	0,0%	0,0%	0,0%	69,7%	50,0%	75,2%	القلعة الصغرى	
2,2%	16,7%	1,2%	26,7%	33,3%	26,2%	0,0%	0,0%	0,0%	3,3%	16,7%	2,4%	0,0%	0,0%	0,0%	67,8%	33,3%	70,2%	زاوية قصبية الثريات	
1,5%	2,1%	1,3%	16,6%	23,2%	15,1%	1,4%	4,0%	0,8%	11,8%	38,2%	5,4%	0,6%	0,9%	0,5%	68,1%	31,6%	76,9%	الولاية	
1,2%	2,0%	1,0%	14,2%	24,7%	12,1%	1,1%	4,1%	0,4%	9,7%	36,4%	4,3%	0,5%	0,4%	0,5%	73,4%	32,3%	81,6%	الوطني	

المحور السادس: النوع الاجتماعي والمسنين وذوي الاحتياجات الخصوصية

1- الأشخاص ذوي الصعوبات

حسب نتائج التعداد العام للسكان والسكنى لسنة 2014، بلغ عدد الأشخاص ذوي الصعوبات بولاية سوسة حوالي 16.4 ألف شخصا، 52.4% منهم من الفتيات/النساء. وقد استأثرت معتمدية مساكن ومعتمدية سوسة الجوهرة بـ 22.4% و 13.3% على التوالي من مجموع ذوي الصعوبات، في حين تمركزت 0.8% و 1.2% منهم بكل من معتمدية هرقله ومعتمدية الكندار.

في المقابل، ناهزت نسبة معاناة الصعوبات 2.4% (تصل إلى 3.8% بمعتمدية مساكن)، دون وجود فوارق تذكر بين الجنسين حيث تتقدم النسبة لدى النساء بـ 0.2 نقطة مقارنة بالرجال على المستوى الجهوي. وتبقى الفجوات بين الجنسين في نسب معاناة الصعوبات بكامل معتمديات ولاية سوسة دون دلالة تذكر لندرة انتشار الصعوبات وصغر حجم الفجوات (لا تتعدى 0.7 نقطة على أقصى تقدير من خلال معتمدية سيدي الهاني).

خارطة 6-1: فجوات النوع الاجتماعي في نسب معاناة الصعوبات بين النساء والرجال سنة 2014

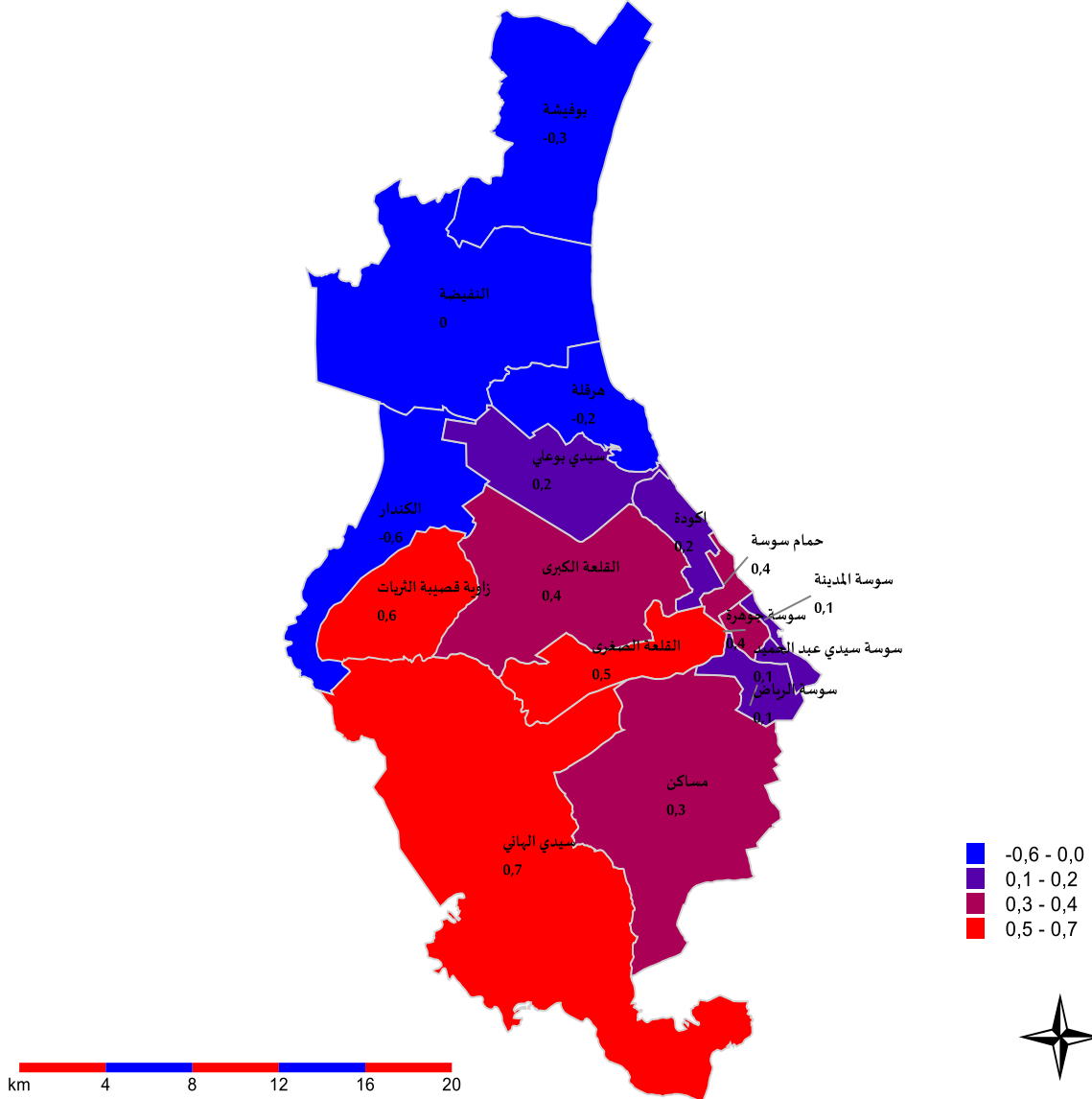



هذا وترتفع نسب معاناة الصعوبات لكلى الجنسين على حد سواء بالتقدم في السن. وتبرز هذه الظاهرة خاصة في صفوف المسنات، حيث تفوق نسب المعاناة في صفوفهن ما تمّ رصده لدى الرجال (وصلت الفوارق إلى حدود 4.1 نقطة بمعتمدية مساكن). في المقابل، تكاد لا توجد فوارق تذكر بين الجنسين ببقية الفئات العمرية في نسب معاناة الصعوبات.

رسم 6-1: فجوات النوع الاجتماعي في نسب معاناة الصعوبات بين النساء والرجال سنة 2014

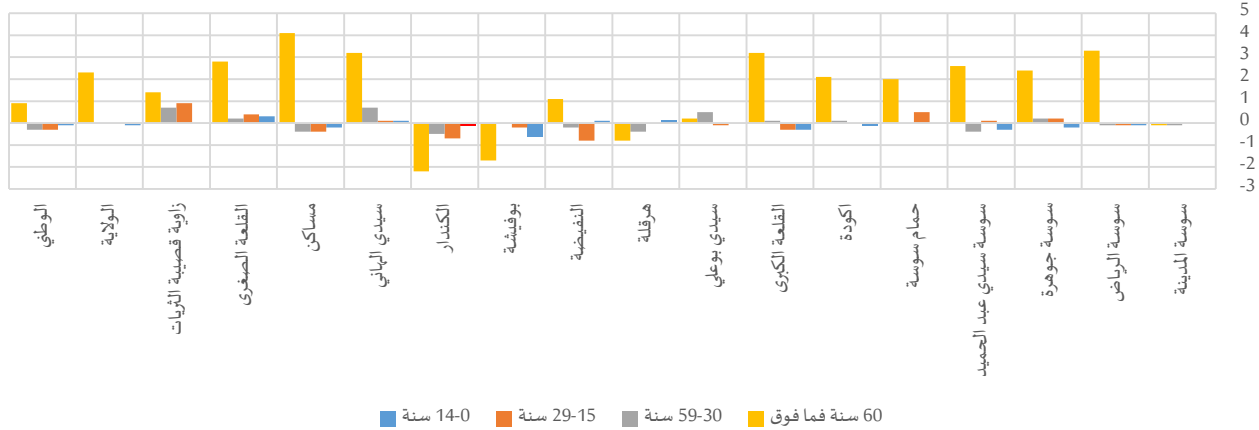

جدول 6-1: نسبة معاناة الصعوبات حسب الفئة العمرية سنة 2014

المجموع	14-0 سنة		29-15 سنة		59-30 سنة		60 سنة فما فوق		المجموع		المجموع	رجال	نساء	المجموع	رجال	نساء	المجموع	رجال	نساء	
	المجموع	رجال	المجموع	رجال	المجموع	رجال	المجموع	رجال	المجموع	رجال										نساء
1,6%	1,6%	1,5%	6,5%	6,5%	6,6%	1,2%	1,2%	1,3%	0,6%	0,6%	0,6%	0,4%	0,4%	0,4%	0,4%	0,4%	0,4%	0,4%	0,4%	سوسة المدينة
1,5%	1,6%	1,5%	6,6%	8,4%	5,1%	1,6%	1,5%	1,6%	0,9%	0,9%	1,0%	0,6%	0,6%	0,7%	0,6%	0,6%	0,7%	0,6%	0,7%	سوسة الرياض
2,5%	2,7%	2,3%	9,2%	10,4%	8,0%	2,5%	2,6%	2,4%	1,4%	1,5%	1,3%	1,0%	0,9%	1,1%	0,9%	1,0%	1,1%	0,9%	1,1%	سوسة جوهرة
2,9%	3,0%	2,9%	11,7%	12,9%	10,3%	2,9%	2,7%	3,1%	1,9%	1,9%	1,8%	1,2%	1,1%	1,4%	1,1%	1,2%	1,4%	1,1%	1,4%	سوسة سيدي عبد الحميد
2,4%	2,6%	2,2%	7,2%	8,2%	6,2%	2,4%	2,4%	2,4%	1,6%	1,8%	1,3%	0,9%	0,9%	0,9%	0,9%	0,9%	0,9%	0,9%	0,9%	حمام سوسة
1,6%	1,7%	1,5%	5,0%	6,1%	4,0%	1,8%	1,9%	1,8%	1,0%	1,0%	1,0%	0,6%	0,6%	0,7%	0,6%	0,6%	0,7%	0,6%	0,7%	اكودة
2,2%	2,4%	2,0%	11,3%	12,8%	9,6%	1,8%	1,9%	1,8%	0,9%	0,8%	1,1%	0,6%	0,4%	0,7%	0,4%	0,6%	0,7%	0,4%	0,7%	القلعة الكبرى
1,5%	1,6%	1,4%	4,0%	4,1%	3,9%	1,8%	2,0%	1,5%	1,0%	1,0%	1,1%	0,6%	0,6%	0,6%	0,6%	0,6%	0,6%	0,6%	0,6%	سيدي بوعلي
1,4%	1,3%	1,5%	5,0%	4,6%	5,4%	1,3%	1,1%	1,5%	1,0%	1,0%	1,0%	0,4%	0,4%	0,3%	0,4%	0,4%	0,3%	0,4%	0,3%	هرقلية
1,9%	1,9%	1,9%	6,6%	7,1%	6,0%	2,0%	1,9%	2,1%	1,1%	0,7%	1,5%	0,7%	0,8%	0,7%	0,8%	0,7%	0,7%	0,8%	0,7%	النفيضة
1,8%	1,6%	1,9%	6,5%	5,7%	7,4%	1,5%	1,5%	1,5%	1,3%	1,2%	1,4%	0,7%	0,4%	1,0%	0,4%	0,7%	0,4%	1,0%	1,0%	بوفيشة
1,5%	1,2%	1,8%	5,7%	4,7%	6,9%	1,8%	1,5%	2,0%	0,8%	0,4%	1,1%	0,5%	0,4%	0,5%	0,4%	0,5%	0,4%	0,5%	0,5%	الكندار
2,7%	3,1%	2,4%	13,2%	14,8%	11,6%	2,2%	2,5%	1,8%	1,0%	1,0%	0,9%	0,7%	0,8%	0,7%	0,8%	0,7%	0,8%	0,7%	0,7%	سيدي الهاني
3,8%	3,9%	3,6%	16,8%	18,7%	14,6%	3,2%	3,0%	3,4%	1,9%	1,7%	2,1%	1,0%	0,9%	1,1%	0,9%	1,0%	0,9%	1,1%	1,1%	مساكن
2,6%	2,9%	2,4%	9,0%	10,4%	7,6%	2,6%	2,7%	2,5%	2,1%	2,3%	1,9%	1,1%	1,3%	1,0%	1,3%	1,1%	1,3%	1,0%	1,0%	القلعة الصغرى
3,7%	4,0%	3,4%	12,8%	13,5%	12,1%	4,0%	4,4%	3,7%	2,7%	3,2%	2,3%	1,7%	1,7%	1,7%	1,7%	1,7%	1,7%	1,7%	1,7%	زاوية قصبية الثريات
2,4%	2,5%	2,3%	9,8%	10,9%	8,6%	2,3%	2,3%	2,3%	1,4%	1,4%	1,4%	0,9%	0,8%	0,9%	0,8%	0,9%	0,9%	0,8%	0,9%	الولاية
2,2%	2,2%	2,2%	8,1%	8,5%	7,6%	2,0%	1,9%	2,2%	1,2%	1,1%	1,4%	0,7%	0,7%	0,8%	0,7%	0,7%	0,8%	0,7%	0,8%	الوطائي

1-1- الفئة العمرية

يختلف توزيع ذوي الصعوبات بين الجنسين حسب الفئات العمرية من معتمدية إلى أخرى، رغم أن المشهد العام يبرز تقدم نسبة ذوي الصعوبات من المسنات مقارنة بالمسنين من الرجال بـ 2.3 نقطة على المستوى الجهوي، وتتضاعف



هذه الفجوة خاصة بمعتمديات مساكن وسوسة الرياض أين تبلغ 4.1 نقطة و3.3 نقطة على التوالي. في المقابل، فاقت نسبة ذوي الصعوبات في صفوف بقية الفئات العمرية لدى الفتيان/الرجال ما هو عليه لدى الفتيات/النساء على مستوى ولاية سوسة وبأغلب معتمدياتها، دون أن تتجاوز الفجوة بين الجنسين النقطة الواحدة.

رسم 2-6: فجوات النوع الاجتماعي في التوزيع النسبي بين النساء والرجال ذوي الصعوبات حسب الفئة العمرية سنة 2014

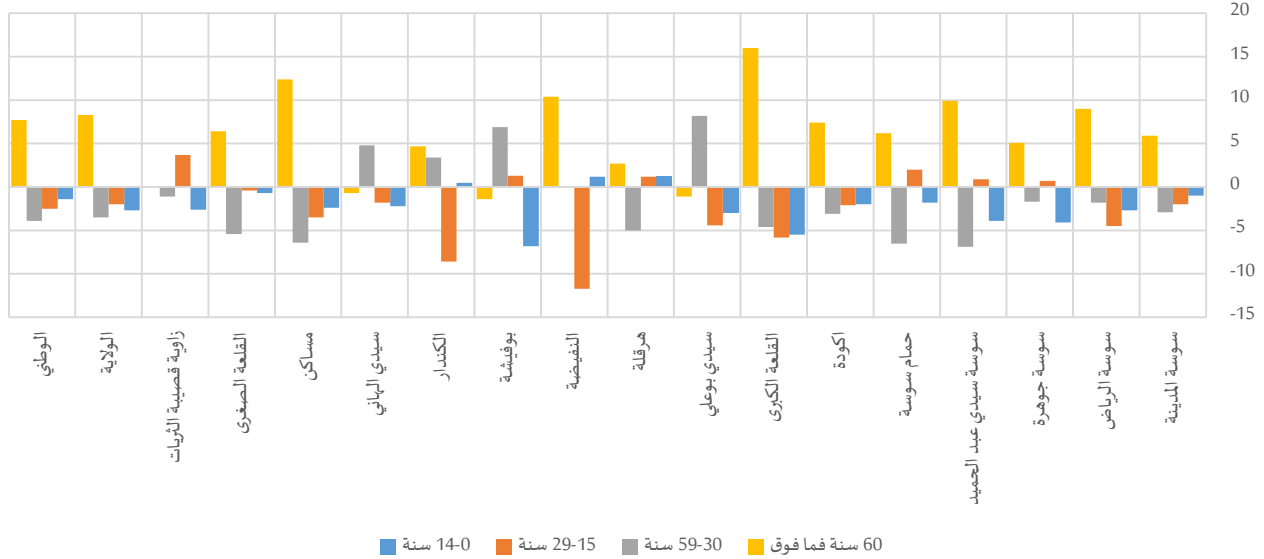

جدول 2-6: ذوي الصعوبات حسب الفئة العمرية سنة 2014

المجموع	التوزيع النسبي														
	60 سنة فما فوق			سنة 59-30			سنة 29-15			سنة 14-0					
المجموع	نساء	رجال	المجموع	نساء	رجال	المجموع	نساء	رجال	المجموع	نساء	رجال	المجموع	نساء	رجال	
550	286	264	52,2%	55,1%	49,2%	32,9%	31,5%	34,4%	9,8%	8,8%	10,8%	5,1%	4,6%	5,6%	سوسة المدينة
989	495	494	31,5%	36,0%	27,0%	41,1%	40,2%	42,0%	17,8%	15,6%	20,1%	9,6%	8,2%	10,9%	سوسة الرياض
2169	1160	1009	35,7%	38,1%	33,0%	39,7%	38,9%	40,6%	15,6%	15,9%	15,2%	9,0%	7,1%	11,2%	سوسة جوهرة
1552	778	775	33,9%	38,8%	28,9%	38,9%	35,4%	42,3%	16,4%	16,9%	16,0%	10,8%	8,9%	12,8%	سوسة سيدي عبد الحميد
1006	544	461	32,0%	34,8%	28,6%	42,3%	39,3%	45,8%	16,9%	17,8%	15,8%	8,8%	8,0%	9,8%	حمام سوسة
537	281	256	23,2%	26,7%	19,3%	49,9%	48,4%	51,5%	16,8%	15,8%	17,9%	10,2%	9,2%	11,2%	اكودة
1282	685	596	49,8%	57,2%	41,2%	32,2%	30,1%	34,7%	10,7%	8,0%	13,8%	7,3%	4,7%	10,2%	القلعة الكبرى
293	158	136	26,6%	26,1%	27,2%	46,0%	49,8%	41,6%	17,4%	15,4%	19,8%	9,9%	8,6%	11,5%	سيدي بوعلي
130	60	70	40,0%	41,4%	38,7%	36,0%	33,3%	38,3%	17,8%	18,5%	17,3%	6,2%	6,9%	5,7%	هرقلة
942	462	480	35,3%	40,6%	30,2%	38,6%	38,6%	38,6%	16,4%	10,4%	22,1%	9,7%	10,3%	9,1%	النفيضة
469	210	259	36,8%	36,0%	37,4%	33,9%	37,7%	30,8%	18,7%	19,4%	18,1%	10,7%	6,9%	13,7%	بوفيشة
203	83	120	36,0%	38,8%	34,1%	40,6%	42,6%	39,2%	13,8%	8,7%	17,3%	9,6%	9,9%	9,4%	الكندار
370	214	156	56,1%	55,8%	56,5%	27,2%	29,2%	24,4%	9,5%	8,8%	10,6%	7,2%	6,2%	8,4%	سيدي الهاني
3656	1962	1694	48,9%	54,6%	42,2%	31,0%	28,0%	34,4%	13,1%	11,5%	15,0%	7,0%	5,9%	8,3%	مساكن
999	544	455	30,0%	32,9%	26,5%	38,8%	36,4%	41,8%	19,9%	19,7%	20,1%	11,3%	11,0%	11,7%	القلعة الصغرى
1201	644	557	26,4%	26,5%	26,4%	41,2%	40,7%	41,8%	20,0%	21,7%	18,0%	12,4%	11,2%	13,8%	زاوية قصبية الثريات
16349	8567	7782	38,6%	42,5%	34,2%	37,1%	35,4%	38,9%	15,4%	14,5%	16,5%	9,0%	7,7%	10,4%	الولاية
241240	119160	122080	41,7%	45,6%	37,9%	36,2%	34,2%	38,1%	14,1%	12,8%	15,3%	8,0%	7,3%	8,7%	الوطني

2-1- درجة الصعوبة

من خلال التوزيع النسبي للفتيات/النساء ذوي الصعوبات حسب درجة الصعوبة، لا تتجاوز الفجوات بينهن وبين التوزيع النسبي للفتيان/الرجال 2.6 نقطة على المستوى الجهوي. في المقابل، تختلف تركيبة ذوي الصعوبات بين الجنسين حسب درجة الصعوبة من معتمدية إلى أخرى. وبرزت أهم الفجوات بمعتمدية سوسة وبالتحديد لدى ذوي الصعوبات الذين يعانون من بعض الصعوبات، حيث فاقت نسبة الفتيات/النساء نسبة الفتيان/الرجال بـ 15.3 نقطة، في حين انعكست الصورة بمعتمدية النفيضة أين تقدم الفتيان/الرجال من ذوي بعض الصعوبات على الفتيات/النساء بـ 1.4 نقطة. بالنسبة لذوي العجز التام، عرفت معتمدية هرقله ومعتمدية القلعة الكبرى أعلى الفجوات في الصدد، حيث عرفت نسبهن تقدما في صفوف الفتيان/الرجال مقارنة بالوضع لدى الفتيات/النساء من ذوي الصعوبات من خلال 8.3 نقطة و8.4 نقطة على التوالي.

رسم 3-6: فجوات النوع الاجتماعي في التوزيع النسبي بين النساء والرجال ذوي الصعوبات حسب درجة الصعوبة سنة 2014

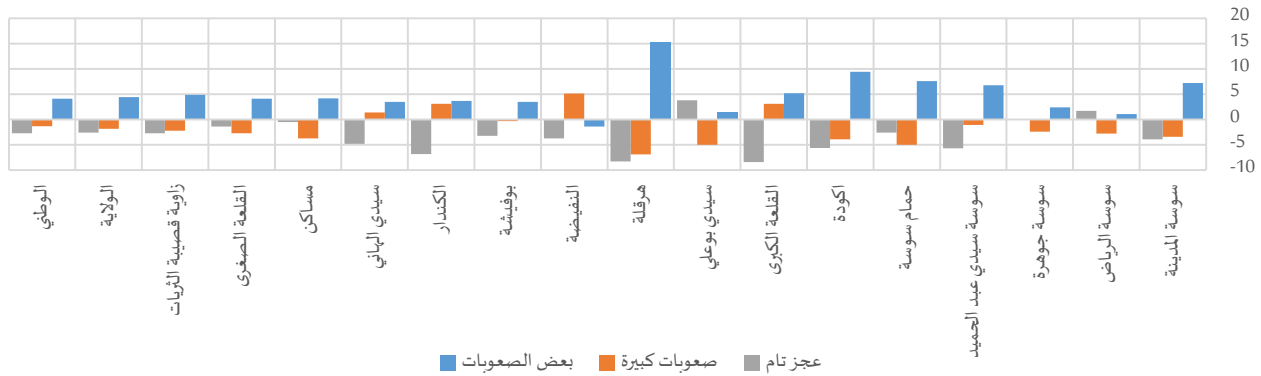

جدول 3-6: ذوي الصعوبات حسب درجة الصعوبة سنة 2014

المجموع	التوزيع النسبي											
	عجز تام			صعوبات كبيرة			بعض الصعوبات					
المجموع	نساء	رجال	المجموع	نساء	رجال	المجموع	نساء	رجال	المجموع	نساء	رجال	
550	286	264	13,4%	11,5%	15,4%	24,9%	23,3%	26,7%	61,7%	65,2%	58,0%	سوسة المدينة
989	495	494	15,0%	15,9%	14,2%	26,9%	25,5%	28,3%	58,0%	58,6%	57,5%	سوسة الرياض
2169	1160	1009	8,4%	8,4%	8,4%	21,2%	20,0%	22,4%	70,5%	71,6%	69,2%	سوسة جوهرة
1552	778	775	14,4%	11,5%	17,2%	32,3%	31,8%	32,9%	53,3%	56,7%	49,9%	سوسة سيدي عبد الحميد
1006	544	461	10,3%	9,1%	11,7%	24,7%	22,4%	27,4%	65,0%	68,5%	60,9%	حمام سوسة
537	281	256	21,3%	18,6%	24,2%	29,7%	27,8%	31,7%	49,1%	53,5%	44,1%	اكودة
1282	685	596	13,2%	9,3%	17,7%	30,8%	32,2%	29,1%	56,0%	58,4%	53,2%	القلعة الكبرى
293	158	136	21,9%	23,7%	19,9%	41,2%	38,9%	43,9%	36,9%	37,5%	36,1%	سيدي بوعلي
130	60	70	14,5%	10,1%	18,4%	26,8%	23,1%	30,0%	58,7%	66,9%	51,6%	هرقله
942	462	480	19,7%	17,8%	21,5%	41,1%	43,7%	38,6%	39,2%	38,5%	39,9%	النفيضة
469	210	259	13,3%	11,5%	14,7%	25,7%	25,5%	25,8%	61,1%	63,0%	59,5%	بوقيشة
203	83	120	18,7%	14,7%	21,5%	32,8%	34,6%	31,5%	48,5%	50,7%	47,0%	الكندار
370	214	156	18,9%	16,9%	21,7%	44,7%	45,3%	43,9%	36,4%	37,9%	34,4%	سيدي الباهي
3656	1962	1694	13,3%	13,1%	13,6%	33,4%	31,7%	35,4%	53,3%	55,2%	51,0%	مساكين
999	544	455	18,1%	17,5%	18,9%	32,6%	31,4%	34,1%	49,2%	51,1%	47,0%	القلعة الصغرى
1201	644	557	6,2%	5,0%	7,7%	28,8%	27,7%	29,9%	65,0%	67,3%	62,4%	زاوية قصبية الثريات
16349	8567	7782	13,4%	12,2%	14,8%	30,3%	29,4%	31,2%	56,3%	58,4%	54,0%	الولاية
241240	119160	122080	18,4%	17,1%	19,8%	37,2%	36,6%	37,9%	44,3%	46,4%	42,3%	الوطني

3-1- نوع الإعاقة

تباين التوزيع النسبي لذوي الصعوبات في صفوف النساء والرجال حسب نوع الإعاقة بين معتمديات ولاية سوسة دون أن تتجاوز الفجوة بين الجنسين الـ 11.7 نقطة. وعرفت نسب حاملي الإعاقة البصرية عموما ارتفاعا في صفوف النساء مقارنة بالرجال حيث ناهزت الفجوة 9.4 نقطة و 8.3 نقطة في الصدد بكل من معتمدية هرقله ومعتمدية أكودة. كما برزت بعض الفوارق بين الجنسين في نسب الإعاقة المتعددة، حيث انتشر هذا النوع من الإعاقة أكثر في صفوف الفتيات/النساء مقارنة بالفتيان/الرجال بكل من معتمدية القلعة الكبرى ومعتمدية النفيضة أين ناهزت الفجوة بين الجنسين 11.7 نقطة و 7.8 نقطة على التوالي. في المقابل، ارتفعت نسب صعوبات التواصل لدى الفتيان/الرجال مقارنة بالفتيات/النساء خاصة بمعتمدية هرقله (6.3 نقطة).

رسم 4-6: فجوات النوع الاجتماعي في التوزيع النسبي بين النساء والرجال ذوي الصعوبات حسب نوع الإعاقة سنة 2014

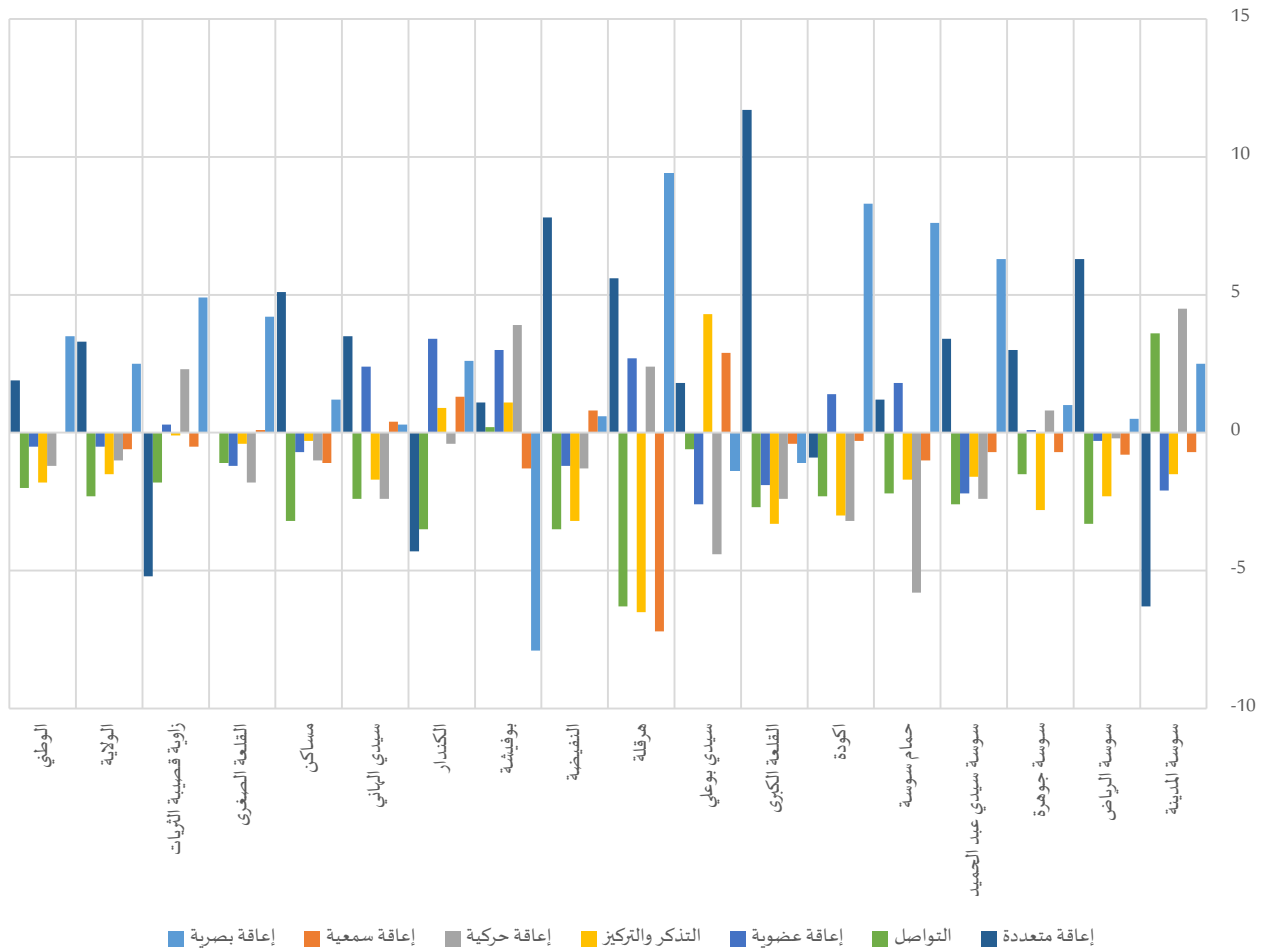



جدول 4-6: ذوي الصعوبات حسب نوع الإعاقة سنة 2014

التوزيع النسبي												
التذكروالتركيز			إعاقة حركية			إعاقة سمعية			إعاقة بصرية			
المجموع	نساء	رجال	المجموع	نساء	رجال	المجموع	نساء	رجال	المجموع	نساء	رجال	
2,7%	2,0%	3,5%	13,7%	15,9%	11,4%	4,1%	3,8%	4,5%	32,4%	33,6%	31,1%	سوسة المدينة
3,4%	2,3%	4,6%	16,3%	16,2%	16,4%	6,1%	5,7%	6,5%	37,2%	37,4%	36,9%	سوسة الرياض
2,6%	1,3%	4,1%	11,1%	11,5%	10,7%	2,9%	2,6%	3,3%	58,8%	59,3%	58,3%	سوسة جوهرة
4,1%	3,3%	4,9%	15,4%	14,2%	16,6%	6,4%	6,1%	6,8%	41,2%	44,4%	38,1%	سوسة سيدي عبد الحميد
3,2%	2,4%	4,1%	16,5%	13,8%	19,6%	4,0%	3,6%	4,6%	51,0%	54,5%	46,9%	حمام سوسة
5,4%	4,0%	7,0%	14,8%	13,3%	16,5%	5,6%	5,5%	5,8%	33,1%	37,1%	28,8%	اكودة
4,0%	2,4%	5,7%	19,2%	18,1%	20,5%	4,1%	3,9%	4,3%	22,9%	22,4%	23,5%	القلعة الكبرى
4,5%	6,5%	2,2%	18,7%	16,7%	21,1%	4,5%	5,8%	2,9%	17,6%	17,0%	18,4%	سيدي بوعلي
6,9%	3,4%	9,9%	15,4%	16,7%	14,3%	3,9%	0,0%	7,2%	43,2%	48,2%	38,8%	هرقلة
6,0%	4,4%	7,6%	16,8%	16,1%	17,4%	3,8%	4,2%	3,4%	27,6%	27,9%	27,3%	النفیضة
3,3%	3,9%	2,8%	16,2%	18,3%	14,4%	8,1%	7,4%	8,7%	40,6%	36,3%	44,2%	بوفيشة
5,5%	6,1%	5,2%	22,6%	22,4%	22,8%	5,4%	6,1%	4,8%	12,2%	13,8%	11,2%	الكندار
1,6%	0,9%	2,6%	19,0%	18,0%	20,4%	6,0%	6,2%	5,8%	17,2%	17,3%	17,0%	سيدي الهاني
2,9%	2,8%	3,1%	15,4%	14,9%	15,9%	5,6%	5,1%	6,2%	34,3%	34,8%	33,6%	مساكن
4,3%	4,1%	4,5%	13,2%	12,4%	14,2%	6,5%	6,5%	6,4%	40,0%	41,9%	37,7%	القلعة الصغرى
2,4%	2,3%	2,4%	11,4%	12,5%	10,2%	3,1%	2,9%	3,4%	61,1%	63,4%	58,5%	زاوية قصبية الثريات
3,5%	2,8%	4,3%	15,1%	14,6%	15,6%	4,9%	4,6%	5,2%	39,6%	40,8%	38,3%	الولاية
5,0%	4,1%	5,9%	17,7%	17,1%	18,3%	6,0%	6,0%	6,0%	29,0%	30,8%	27,3%	الوطني
التوزيع النسبي												
المجموع			إعاقة متعددة			التواصل			إعاقة عضوية			
المجموع	نساء	رجال	المجموع	نساء	رجال	المجموع	نساء	رجال	المجموع	نساء	رجال	
550	286	264	28,8%	25,7%	32,0%	10,3%	12,0%	8,4%	8,0%	7,0%	9,1%	سوسة المدينة
989	495	494	27,0%	30,2%	23,9%	5,7%	4,1%	7,4%	4,3%	4,1%	4,4%	سوسة الرياض
2169	1160	1009	19,9%	21,3%	18,3%	2,6%	1,9%	3,4%	2,0%	2,0%	1,9%	سوسة جوهرة
1552	778	775	25,3%	27,0%	23,6%	2,4%	1,1%	3,7%	5,2%	4,1%	6,3%	سوسة سيدي عبد الحميد
1006	544	461	20,4%	20,9%	19,7%	2,1%	1,1%	3,3%	2,9%	3,7%	1,9%	حمام سوسة
537	281	256	31,1%	30,7%	31,6%	4,6%	3,5%	5,8%	5,2%	5,9%	4,5%	اكودة
1282	685	596	41,3%	46,8%	35,1%	3,7%	2,4%	5,1%	4,8%	4,0%	5,9%	القلعة الكبرى
293	158	136	45,6%	46,4%	44,6%	6,0%	5,7%	6,3%	3,1%	1,9%	4,5%	سيدي بوعلي
130	60	70	16,8%	19,8%	14,2%	8,5%	5,1%	11,4%	5,5%	6,9%	4,2%	هرقلة
942	462	480	32,2%	36,2%	28,4%	8,8%	7,0%	10,5%	4,8%	4,2%	5,4%	النفیضة
469	210	259	22,2%	22,8%	21,7%	4,4%	4,5%	4,3%	5,3%	6,9%	3,9%	بوفيشة
203	83	120	34,8%	32,2%	36,5%	7,2%	5,1%	8,6%	12,3%	14,3%	10,9%	الكندار
370	214	156	47,5%	49,0%	45,5%	3,9%	2,9%	5,3%	4,8%	5,8%	3,4%	سيدي الهاني
3656	1962	1694	35,4%	37,7%	32,6%	4,1%	2,6%	5,8%	2,4%	2,0%	2,7%	مساكن
999	544	455	27,9%	27,9%	27,9%	3,4%	2,9%	4,0%	4,8%	4,2%	5,4%	القلعة الصغرى
1201	644	557	16,0%	13,6%	18,8%	3,2%	2,4%	4,2%	2,8%	2,9%	2,6%	زاوية قصبية الثريات
16349	8567	7782	28,9%	30,5%	27,2%	4,2%	3,1%	5,4%	3,8%	3,6%	4,1%	الولاية
241240	119160	122080	32,4%	33,3%	31,4%	5,1%	4,1%	6,1%	4,8%	4,5%	5,0%	الوطني

4-1- إمتلاك بطاقة إعاقة

تملك 41.8% فقط من الفتيات/النساء ذوي الصعوبات بطاقة إعاقة بولاية سوسة (مقابل 49.1% في صفوف الفتيان/الرجال). وتتفاوت هذه النسبة من معتمدية إلى أخرى حيث تراوحت بين 31.9% (بمعتمدية سيدي الهاني) و90.6% (بمعتمدية هرقله).

ومقارنة بالفتيان/الرجال، تنخفض نسب التغطية ببطاقات الإعاقة في صفوف الفتيات/النساء لتتجاوز الفجوة بين الجنسين الـ14 نقطة بمعتمديات النفيضة (16.4 نقطة) والكندار (16.4 نقطة) والقلعة الكبرى (14.0 نقطة).

رسم 5-6: فجوات النوع الاجتماعي في نسب إمتلاك بطاقة إعاقة بين النساء والرجال من ذوي الصعوبات سنة 2014

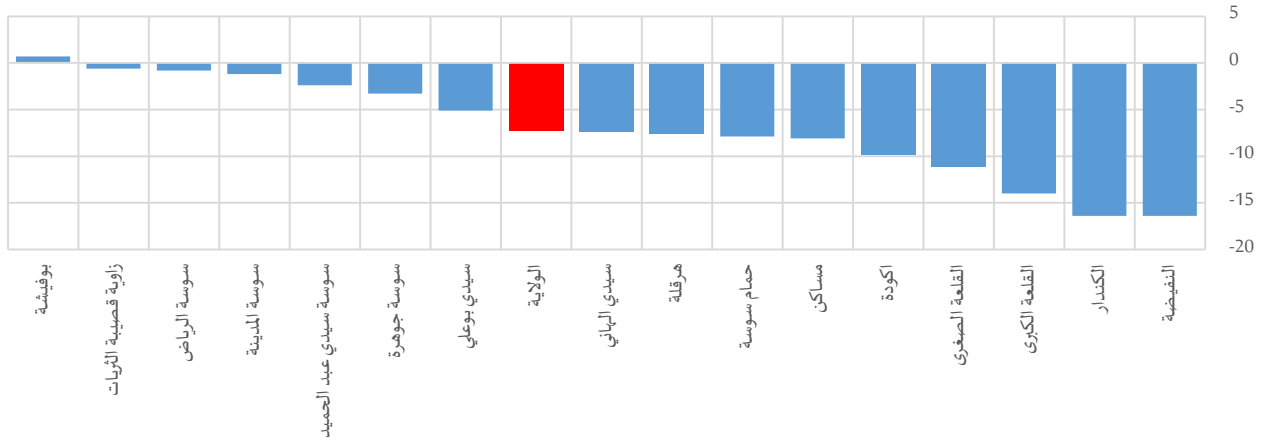

وشملت التغطية بطاقة الإعاقة تقدما في صفوف الفتيان/الرجال مقارنة بالفتيات/النساء بمختلف الفئات العمرية وبأغلب معتمديات ولاية سوسة، حيث ناهزت الفجوة 28.1 نقطة بمعتمدية الكندار بالفئة العمرية (0-14 سنة) و23.0 نقطة بمعتمدية سوسة المدينة بالفئة العمرية (15-29 سنة).

في المقابل، كانت نسب التغطية بطاقة إعاقة أفضل نسبيا لدى الفتيات (0-14 سنة) مقارنة بالفتيان (0-14 سنة) خاصة بمعتمدية سوسة المدينة (24.1 نقطة) ومعتمدية القلعة الصغرى (13.6 نقطة).

رسم 6-6: فجوات النوع الاجتماعي في نسب إمتلاك بطاقة إعاقة بين النساء والرجال من ذوي الصعوبات حسب الفئة العمرية سنة

2014

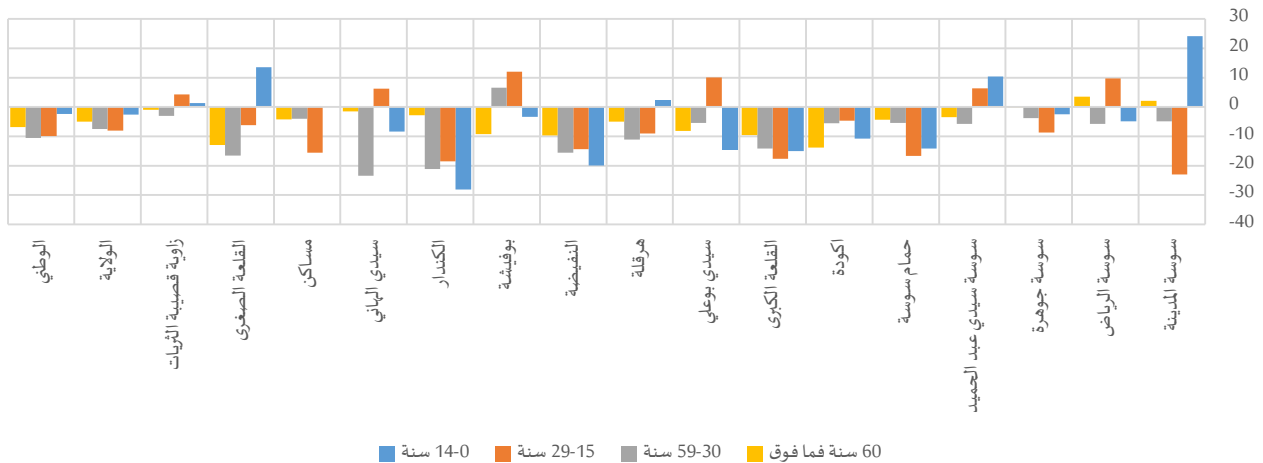



جدول 5-6: نسبة إمتلاك بطاقة إعاقة لدى ذوي الصعوبات حسب الفئة العمرية سنة 2014

المجموع	60 سنة فما فوق			59-30 سنة			29-15 سنة			14-0 سنة					
	المجموع	رجال	نساء	المجموع	رجال	نساء	المجموع	رجال	نساء	المجموع	رجال	نساء			
56,9%	56,3%	57,5%	59,4%	60,4%	58,3%	53,8%	51,3%	56,2%	53,9%	41,7%	64,7%	56,5%	69,2%	45,1%	سوسة المدينة
65,4%	65,0%	65,8%	59,5%	61,0%	57,5%	67,3%	64,4%	70,1%	71,6%	77,0%	67,3%	65,0%	62,2%	67,1%	سوسة الرياض
33,0%	31,5%	34,8%	29,1%	29,1%	29,2%	33,8%	32,0%	35,8%	39,3%	35,4%	44,1%	34,0%	32,5%	35,0%	سوسة جوهرة
48,6%	47,4%	49,8%	40,8%	39,3%	42,8%	51,9%	48,8%	54,5%	53,3%	56,4%	50,0%	54,4%	60,5%	50,1%	سوسة سيدي عبد الحميد
29,9%	26,3%	34,2%	27,3%	25,5%	29,8%	29,6%	26,9%	32,3%	33,2%	26,0%	42,7%	35,0%	27,8%	41,9%	حمام سوسة
60,1%	55,5%	65,3%	40,9%	35,4%	49,2%	58,5%	55,8%	61,3%	81,5%	79,1%	83,8%	76,8%	71,1%	81,9%	اكودة
42,7%	36,2%	50,2%	36,1%	32,4%	42,0%	48,8%	41,7%	55,9%	55,7%	45,2%	62,8%	41,5%	31,7%	46,7%	القلعة الكبرى
54,1%	51,8%	56,9%	39,1%	35,3%	43,4%	54,0%	51,8%	57,2%	82,3%	87,6%	77,5%	45,5%	37,8%	52,2%	سيدي بوعلي
90,6%	86,5%	94,1%	90,2%	87,6%	92,6%	91,3%	85,0%	96,1%	95,7%	91,0%	100,0%	74,7%	75,8%	73,6%	هرقلة
42,7%	34,4%	50,8%	30,7%	26,5%	36,2%	46,4%	38,4%	54,0%	58,6%	48,7%	63,1%	45,3%	35,7%	55,6%	النفیضة
70,6%	71,0%	70,3%	61,0%	55,9%	65,1%	75,2%	78,5%	71,9%	75,5%	81,9%	69,9%	80,2%	77,9%	81,2%	بوفيشة
55,9%	46,3%	62,7%	29,6%	28,1%	30,9%	68,9%	56,9%	78,0%	70,3%	56,6%	75,1%	79,2%	62,9%	91,0%	الكنندار
31,9%	28,8%	36,2%	23,5%	22,9%	24,4%	37,0%	28,1%	51,5%	58,6%	61,5%	55,3%	42,4%	38,2%	46,6%	سيدي الهاني
43,7%	40,0%	48,1%	32,1%	30,4%	34,6%	53,2%	51,1%	55,1%	58,8%	50,5%	66,1%	55,0%	55,0%	55,0%	مساكن
48,2%	43,2%	54,3%	34,7%	29,5%	42,4%	51,3%	43,2%	59,7%	60,0%	57,1%	63,3%	53,1%	59,5%	45,9%	القلعة الصغرى
40,1%	39,8%	40,4%	30,9%	30,5%	31,5%	45,8%	44,4%	47,4%	39,1%	40,9%	36,6%	42,1%	42,8%	41,5%	زاوية قصبية الثريات
45,3%	41,8%	49,1%	36,4%	34,3%	39,3%	49,2%	45,5%	53,0%	55,0%	51,0%	59,0%	50,4%	48,9%	51,5%	الولاية
45,0%	40,0%	49,9%	31,9%	28,8%	35,6%	52,7%	47,0%	57,6%	60,2%	54,7%	64,6%	52,0%	50,7%	53,1%	الوطني

جدول 6-6: ذوي الصعوبات المالكين لبطاقة إعاقة حسب الفئة العمرية سنة 2014

المجموع	التوزيع النسبي														
	60 سنة فما فوق			59-30 سنة			29-15 سنة			14-0 سنة					
المجموع	رجال	نساء	المجموع	رجال	نساء	المجموع	رجال	نساء	المجموع	رجال	نساء	المجموع	رجال	نساء	
313	161	152	54,6%	59,1%	49,8%	31,1%	28,7%	33,7%	9,3%	6,6%	12,2%	5,0%	5,7%	4,4%	سوسة المدينة
646	321	325	28,7%	33,8%	23,6%	42,3%	39,8%	44,7%	19,5%	18,5%	20,6%	9,5%	7,9%	11,1%	سوسة الرياض
716	365	351	31,5%	35,3%	27,6%	40,6%	39,5%	41,8%	18,6%	17,9%	19,2%	9,3%	7,3%	11,3%	سوسة جوهرة
755	369	386	28,4%	32,2%	24,8%	41,5%	36,4%	46,3%	18,0%	20,1%	16,1%	12,1%	11,4%	12,8%	سوسة سيدي عبد الحميد
301	143	158	29,1%	33,7%	25,0%	41,9%	40,3%	43,3%	18,7%	17,6%	19,7%	10,3%	8,5%	12,0%	حمام سوسة
323	156	167	15,8%	17,0%	14,6%	48,5%	48,7%	48,4%	22,8%	22,5%	23,0%	13,0%	11,8%	14,1%	اكودة
547	248	299	42,1%	51,2%	34,5%	36,9%	34,7%	38,7%	14,0%	10,0%	17,3%	7,1%	4,1%	9,5%	القلعة الكبرى
159	82	77	19,2%	17,8%	20,7%	45,9%	49,9%	41,8%	26,5%	26,1%	27,0%	8,4%	6,3%	10,5%	سيدي بوعلي
118	52	66	39,8%	41,9%	38,1%	36,3%	32,6%	39,1%	18,8%	19,4%	18,4%	5,1%	6,0%	4,5%	هرقلة
403	159	244	25,4%	31,3%	21,5%	41,9%	43,2%	41,1%	22,4%	14,8%	27,4%	10,3%	10,8%	10,0%	النفیضة
331	149	182	31,8%	28,3%	34,6%	36,1%	41,7%	31,5%	20,0%	22,4%	18,0%	12,1%	7,6%	15,8%	بوفيشة
114	38	75	19,1%	23,6%	16,8%	50,0%	52,4%	48,8%	17,3%	10,6%	20,7%	13,6%	13,4%	13,7%	الكنندار
118	61	56	41,4%	44,4%	38,1%	31,6%	28,6%	34,8%	17,5%	18,8%	16,2%	9,5%	8,3%	10,9%	سيدي الهاني
1599	784	815	35,9%	41,5%	30,4%	37,6%	35,8%	39,5%	17,6%	14,6%	20,6%	8,9%	8,1%	9,5%	مساكن
482	235	247	21,5%	22,4%	20,7%	41,3%	36,4%	46,0%	24,7%	26,1%	23,4%	12,5%	15,1%	9,9%	القلعة الصغرى
481	256	225	20,4%	20,3%	20,6%	47,0%	45,4%	48,9%	19,5%	22,3%	16,3%	13,0%	12,0%	14,2%	زاوية قصبية الثريات
7406	3581	3825	31,0%	34,9%	27,4%	40,3%	38,6%	41,9%	18,7%	17,6%	19,8%	10,0%	9,0%	10,9%	الولاية
108618	47665	60953	29,6%	32,9%	27,0%	42,3%	40,3%	43,9%	18,8%	17,6%	19,8%	9,3%	9,3%	9,3%	الوطني



وتبعاً لنوع الإعاقة، ناهزت نسب إمتلاك بطاقة إعاقة خاصة في صفوف النساء من ذوي صعوبات التواصل والتذكر/ التركيز 68.0% (مقابل 49.6% لدى الرجال) و53.5% (مقابل 63.0% لدى الرجال) على التوالي. على الصعيد المحلي، تباينت نسب إمتلاك النساء ذوي الصعوبات لبطاقة إعاقة من معتمدية إلى أخرى باختلاف نوع الإعاقة. فقد تراوحت هذه النسبة لحاملات إعاقة عضوية بين 29.5% (بمعتمدية سوسة المدينة) و88.7% (بمعتمدية سيدي بوعلي). وبلغت نسبة إمتلاك بطاقة إعاقة في صفوف النساء الحاملات لإعاقة بصرية 96.5% بمعتمدية هرقله، مقابل 12.7% فقط بمعتمدية سيدي الهاني.

جدول 6-7: نسبة ذوي الصعوبات المالكين لبطاقة إعاقة حسب نوع الإعاقة سنة 2014

التذكروالتركيز			إعاقة حركية			إعاقة سمعية			إعاقة بصرية			
المجموع	نساء	رجال	المجموع	نساء	رجال	المجموع	نساء	رجال	المجموع	نساء	رجال	
45,6%	42,9%	47,3%	58,4%	46,1%	77,0%	49,6%	50,6%	48,7%	52,3%	55,4%	48,7%	سوسة المدينة
66,6%	91,4%	54,1%	55,8%	51,9%	59,8%	66,7%	55,0%	77,1%	66,8%	68,9%	64,6%	سوسة الرياض
59,4%	35,7%	68,3%	48,5%	48,5%	48,5%	34,0%	35,1%	33,0%	21,7%	22,1%	21,3%	سوسة جوهرة
47,4%	40,1%	52,4%	44,3%	33,8%	53,1%	41,6%	38,6%	44,4%	47,8%	51,6%	43,4%	سوسة سيدي عبد الحميد
45,5%	39,6%	49,6%	44,5%	38,2%	49,8%	35,8%	36,4%	35,2%	16,4%	16,2%	16,7%	حمام سوسة
52,6%	35,9%	63,0%	50,8%	46,6%	54,5%	69,0%	65,7%	72,4%	67,5%	67,1%	68,1%	اكودة
53,1%	30,6%	64,2%	44,9%	38,6%	51,3%	54,0%	43,8%	64,9%	40,3%	39,9%	40,7%	القلعة الكبرى
68,6%	69,1%	66,9%	52,3%	57,3%	47,7%	59,8%	53,0%	75,3%	41,3%	37,6%	45,3%	سيدي بوعلي
100,0%	100,0%	100,0%	84,6%	79,7%	89,6%	100,0%	-	100,0%	96,3%	96,5%	96,1%	هرقله
63,7%	55,3%	68,4%	53,4%	43,6%	62,1%	42,0%	46,6%	36,4%	30,6%	30,2%	31,0%	النفیضة
86,0%	88,4%	83,3%	69,6%	69,9%	69,4%	83,2%	79,8%	85,6%	67,2%	67,7%	66,9%	بوفیشة
90,5%	100,0%	82,8%	40,2%	33,9%	44,6%	62,1%	59,0%	64,9%	40,0%	31,3%	47,3%	الكندار
16,5%	50,0%	0,0%	37,2%	30,6%	45,2%	27,5%	31,1%	22,2%	12,7%	8,1%	19,0%	سيدي الهاني
62,4%	55,5%	69,6%	40,8%	36,3%	45,8%	40,8%	35,9%	45,4%	46,5%	45,5%	47,6%	مساكن
64,5%	59,4%	70,1%	59,5%	57,8%	61,3%	57,9%	55,3%	61,1%	34,2%	33,3%	35,4%	القلعة الصغرى
48,5%	51,4%	45,3%	39,3%	38,7%	40,1%	27,6%	21,8%	33,2%	35,3%	35,5%	35,1%	زاوية قصبية الثريات
59,0%	53,5%	63,0%	47,5%	42,8%	52,5%	47,6%	43,5%	51,6%	39,0%	38,8%	39,1%	الولاية
60,0%	54,3%	63,9%	46,6%	40,8%	51,9%	45,3%	42,5%	48,0%	36,4%	33,9%	39,0%	الوطني
المجموع			إعاقة متعددة			التواصل			إعاقة عضوية			
المجموع	نساء	رجال	المجموع	نساء	رجال	المجموع	نساء	رجال	المجموع	نساء	رجال	
56,9%	56,3%	57,5%	60,0%	58,8%	61,1%	87,7%	87,2%	88,5%	29,5%	28,4%	30,4%	سوسة المدينة
65,4%	65,0%	65,8%	69,3%	68,6%	70,2%	65,9%	79,3%	58,5%	60,9%	38,7%	81,7%	سوسة الرياض
33,0%	31,5%	34,8%	45,4%	40,7%	51,7%	71,4%	71,0%	71,7%	69,1%	65,6%	73,3%	سوسة جوهرة
48,6%	47,4%	49,8%	52,9%	48,3%	58,2%	59,7%	77,5%	54,5%	52,2%	55,1%	50,3%	سوسة سيدي عبد الحميد
29,9%	26,3%	34,2%	43,9%	38,0%	51,1%	66,0%	47,2%	73,6%	34,9%	40,3%	22,6%	حمام سوسة
60,1%	55,5%	65,3%	52,6%	42,0%	64,0%	96,0%	100,0%	93,4%	51,2%	49,6%	53,4%	اكودة
42,7%	36,2%	50,2%	38,3%	32,3%	47,7%	59,3%	56,5%	60,9%	51,5%	34,4%	64,8%	القلعة الكبرى
54,1%	51,8%	56,9%	51,8%	45,8%	58,9%	82,8%	89,3%	75,8%	88,7%	100,0%	83,1%	سيدي بوعلي
90,6%	86,5%	94,1%	86,3%	83,1%	90,0%	100,0%	100,0%	100,0%	42,7%	26,3%	65,7%	هرقله
42,7%	34,4%	50,8%	40,8%	28,0%	56,5%	53,5%	37,4%	63,7%	42,9%	42,2%	43,5%	النفیضة
70,6%	71,0%	70,3%	64,8%	63,5%	65,9%	89,9%	89,3%	90,4%	78,5%	84,7%	69,7%	بوفیشة
55,9%	46,3%	62,7%	68,2%	54,3%	76,7%	70,5%	48,3%	79,6%	39,4%	32,7%	45,4%	الكندار
31,9%	28,8%	36,2%	34,8%	33,7%	36,3%	70,7%	67,0%	73,4%	30,1%	17,6%	59,4%	سيدي الهاني
43,7%	40,0%	48,1%	38,9%	34,0%	45,5%	62,0%	59,0%	63,6%	47,7%	47,9%	47,4%	مساكن
48,2%	43,2%	54,3%	56,2%	46,5%	67,8%	72,8%	60,4%	83,5%	42,6%	29,9%	54,5%	القلعة الصغرى
40,1%	39,8%	40,4%	55,2%	55,6%	54,7%	55,4%	65,7%	48,4%	50,2%	50,6%	49,6%	زاوية قصبية الثريات
45,3%	41,8%	49,1%	47,0%	41,0%	54,3%	67,8%	67,4%	68,0%	49,6%	45,2%	54,0%	الولاية
45,0%	40,0%	49,9%	46,3%	40,2%	52,6%	63,6%	59,8%	66,2%	47,2%	42,7%	51,1%	الوطني



وأبرزت الفجوات بين الجنسين تقدم نسب التغطية ببطاقة الإعاقة لدى الفتيان/الرجال مقارنة بما هو عليه في صفوف الفتيات/النساء من ذوي الصعوبات بمختلف أنواع الإعاقة وعلى مستوى جل معتمديات ولاية سوسة (ناهزت الفجوة 35.6 نقطة لفائدة الرجال بمعتمدية سوسة الرياض لذوي الإعاقة المتعددة)، باستثناء بعض الوضعيات على غرار التقدم المحرز لفائدة النساء من حاملات إعاقة التذكر والتركيز بمعتمدية سوسة الرياض (37.3 نقطة فارق مقارنة بالرجال) وبمعتمدية سيدي الهاني (50.0 نقطة فارق مقارنة بالرجال).

رسم 6-7: فجوات النوع الاجتماعي في نسب إمتلاك بطاقة إعاقة بين النساء والرجال من ذوي الصعوبات حسب نوع الإعاقة سنة 2014

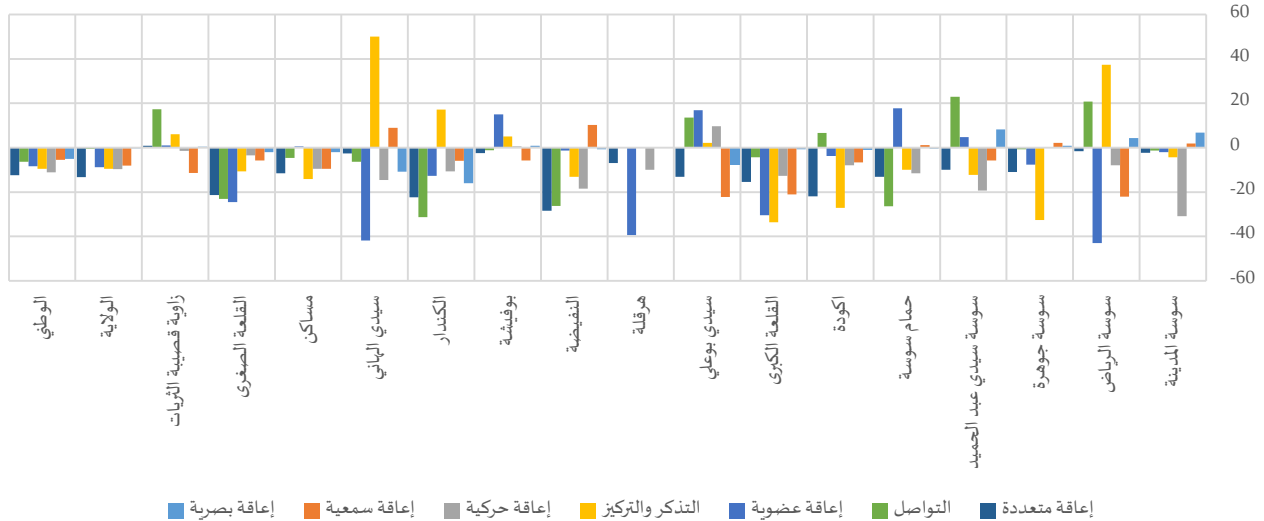

جدول 6-8: ذوي الصعوبات المالكين لبطاقة إعاقة حسب نوع الإعاقة سنة 2014

التوزيع النسبي												
التذكر والتركيز			إعاقة حركية			إعاقة سمعية			إعاقة بصرية			
المجموع	نساء	رجال	المجموع	نساء	رجال	المجموع	نساء	رجال	المجموع	نساء	رجال	
2,2%	0,8%	2,9%	14,1%	7,3%	15,3%	3,6%	1,9%	3,8%	29,8%	18,6%	26,3%	سوسة المدينة
3,5%	2,1%	3,8%	13,9%	8,4%	14,9%	6,2%	3,1%	7,6%	38,0%	25,8%	36,2%	سوسة الرياض
4,7%	0,5%	8,0%	16,4%	5,6%	14,9%	3,0%	0,9%	3,2%	38,7%	13,1%	35,6%	سوسة جوهرة
4,0%	1,3%	5,1%	14,0%	4,8%	17,7%	5,5%	2,3%	6,1%	40,5%	22,9%	33,2%	سوسة سيدي عبد الحميد
4,8%	0,9%	5,9%	24,5%	5,3%	28,6%	4,8%	1,3%	4,7%	28,0%	8,8%	22,9%	حمام سوسة
4,7%	1,4%	6,8%	12,5%	6,2%	13,8%	6,4%	3,6%	6,4%	37,2%	24,9%	30,1%	أكودة
4,9%	0,7%	7,3%	20,2%	7,0%	21,0%	5,2%	1,7%	5,5%	21,6%	8,9%	19,1%	القلعة الكبرى
5,7%	4,5%	2,6%	18,1%	9,6%	17,7%	4,9%	3,1%	3,9%	13,4%	6,4%	14,6%	سيدي بوعلي
7,6%	3,4%	10,5%	14,4%	13,3%	13,6%	4,3%	0,0%	7,6%	45,9%	46,6%	39,6%	هرقلة
9,0%	2,4%	10,2%	21,0%	7,0%	21,3%	3,7%	2,0%	2,4%	19,8%	8,4%	16,7%	النفيسة
4,0%	3,4%	3,3%	15,9%	12,8%	14,2%	9,5%	5,9%	10,5%	38,7%	24,6%	42,1%	بوقيشة
9,0%	6,1%	6,8%	16,3%	7,6%	16,2%	5,9%	3,6%	5,0%	8,7%	4,3%	8,4%	الكندار
0,9%	0,5%	0,0%	22,2%	5,5%	25,5%	5,2%	1,9%	3,6%	6,8%	1,4%	9,0%	سيدي الهاني
4,1%	1,5%	4,4%	14,3%	5,4%	15,2%	5,2%	1,8%	5,8%	36,4%	15,9%	33,3%	مسكن
5,7%	2,4%	5,8%	16,3%	7,2%	16,0%	7,7%	3,6%	7,2%	28,4%	14,0%	24,6%	القلعة الصغرى
2,8%	1,2%	2,7%	11,2%	4,8%	10,1%	2,1%	0,6%	2,8%	53,8%	22,5%	50,8%	زاوية قصبية الثريات
4,5%	1,5%	5,5%	15,8%	6,3%	16,6%	5,2%	2,0%	5,5%	34,1%	15,8%	30,5%	الولاية
6,7%	2,2%	7,6%	18,3%	7,0%	19,0%	6,1%	2,5%	5,8%	23,4%	10,5%	21,3%	الوطني



المجموع			التوزيع النسبي									
			إعاقة متعددة			التواصل			إعاقة عضوية			
المجموع	نساء	رجال	المجموع	نساء	رجال	المجموع	نساء	رجال	المجموع	نساء	رجال	
313	161	152	30,3%	15,1%	34,0%	15,8%	10,5%	12,9%	4,2%	2,0%	4,8%	سوسة المدينة
646	321	325	28,7%	20,7%	25,5%	5,8%	3,2%	6,6%	4,0%	1,6%	5,5%	سوسة الرياض
716	365	351	27,4%	8,7%	27,2%	5,7%	1,4%	7,1%	4,2%	1,3%	4,1%	سوسة جوهرة
755	369	386	27,5%	13,0%	27,5%	2,9%	0,8%	4,0%	5,6%	2,3%	6,3%	سوسة سيدي عبد الحميد
301	143	158	29,8%	7,9%	29,6%	4,7%	0,5%	7,0%	3,3%	1,5%	1,2%	حمام سوسة
323	156	167	27,3%	12,9%	31,0%	7,4%	3,5%	8,3%	4,5%	2,9%	3,7%	أكودة
547	248	299	37,1%	15,1%	33,3%	5,1%	1,3%	6,2%	5,9%	1,4%	7,6%	القلعة الكبرى
159	82	77	43,6%	21,3%	46,2%	9,2%	5,1%	8,4%	5,1%	1,9%	6,5%	سيدي بوعلي
118	52	66	16,0%	16,4%	13,6%	9,4%	5,1%	12,1%	2,6%	1,8%	3,0%	هرقلة
403	159	244	30,8%	10,1%	31,6%	11,0%	2,6%	13,2%	4,8%	1,8%	4,6%	النفیضة
331	149	182	20,3%	14,4%	20,3%	5,6%	4,0%	5,6%	5,9%	5,9%	3,9%	بوفيشة
114	38	75	42,4%	17,5%	44,7%	9,0%	2,5%	10,9%	8,7%	4,7%	7,9%	الكندار
118	61	56	51,8%	16,5%	45,7%	8,6%	1,9%	10,7%	4,5%	1,0%	5,6%	سيدي الهاني
1599	784	815	31,5%	12,8%	30,9%	5,9%	1,6%	7,7%	2,6%	1,0%	2,7%	مساكن
482	235	247	32,5%	13,0%	34,9%	5,1%	1,7%	6,2%	4,2%	1,3%	5,4%	القلعة الصغرى
481	256	225	22,1%	7,6%	25,5%	4,5%	1,6%	5,0%	3,5%	1,5%	3,2%	زاوية قصبية الثريات
7406	3581	3825	30,0%	12,5%	30,0%	6,3%	2,1%	7,5%	4,2%	1,6%	4,5%	الولاية
108618	47665	60953	33,3%	13,4%	33,1%	7,2%	2,4%	8,1%	5,0%	1,9%	5,1%	الوطني

5-1- الإدماج الدراسي

بلغت نسبة تلمذ الفتيات (6-14 سنة) من ذوي الصعوبات بولاية سوسة 84.2%، لكن لم تتجاوز هذه النسبة 54.5% بمعتمدية سيدي الهاني، في حين بلغت 100.0% بمعتمدية هرقله ومعتمدية أكودة. بالنسبة للفجوة بين الجنسين في هذا الخصوص، تباينت الأسبقية في نسب التلمذ (6-14 سنة) من معتمدية إلى أخرى رغم التقارب المحرز على الصعيد الجهوي (0.9 نقطة لفائدة الفتيات). ففي حين ناهزت الفجوة 50.8 نقطة لفائدة الفتيات بمعتمدية هرقله، كانت في حدود 15.6 نقطة لفائدة الفتيان بمعتمدية سوسة سيدي عبد الحميد.

وبالنسبة لذوي الصعوبات من الفئة العمرية (15-24) سنة، بلغت نسبة التلمذ الجهوية لدى الفتيات 44.6%، أي قرابة مرة ونصف مما هو عليه لدى الفتيان (29.8%). وعرفت معتمديات سيدي الهاني وسيدي بوعلي أدنى النسب بـ 9.3% و 8.4% على التوالي لدى الفتيات، في حين بلغت هذه النسب بكل من معتمدية سوسة المدينة ومعتمدية حمام سوسة 75.4% و 67.6% على التوالي لدى الفتيات. لكن تبقى نسب تلمذ ذوي الصعوبات (15-24 سنة) عموما أفضل في صفوف الفتيات مقارنة بالفتيان أين تتعدى الفجوة في بعض الأحيان 25 نقطة، على غرار ما تعرفه معتمدية حمام سوسة (32.3 نقطة لفائدة الفتيات) ومعتمدية سوسة المدينة (26.0 نقطة لفائدة الفتيات).



رسم 6-8: فجوات النوع الاجتماعي في نسب التمدرس بين النساء والرجال من ذوي الصعوبات حسب الفئة العمرية سنة 2014

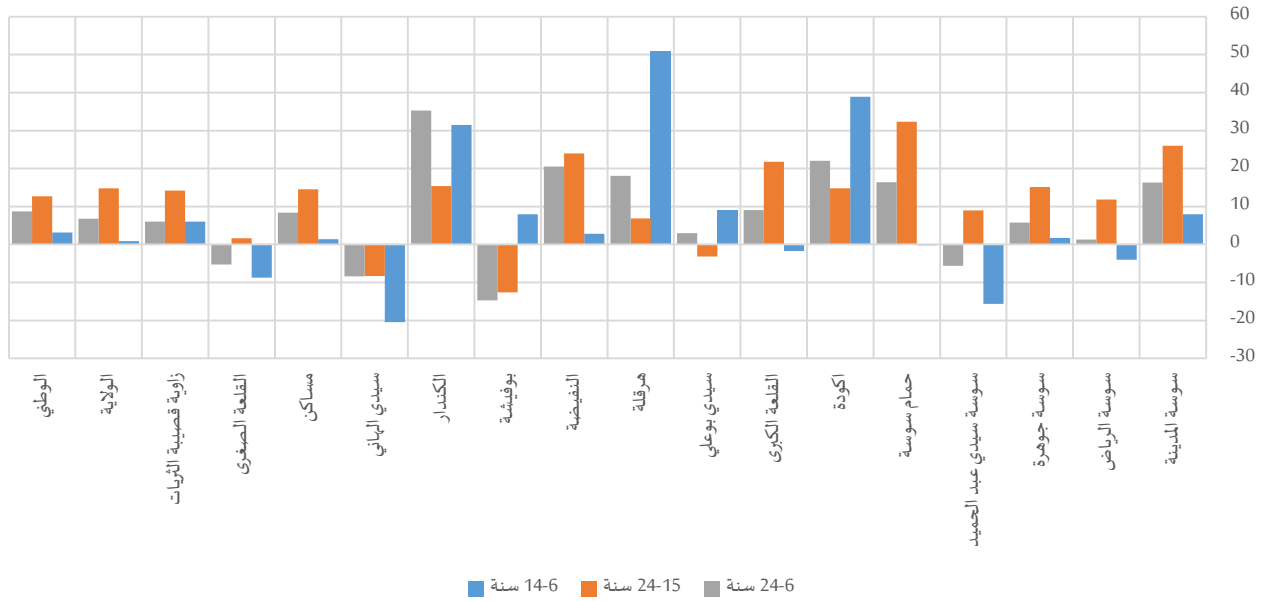

جدول 6-9: نسبة التمدرس لدى ذوي الصعوبات (سنة 24-6) حسب الفئة العمرية سنة 2014

	سنة 24-6			سنة 24-15			سنة 14-6			
	المجموع	نساء	رجال	المجموع	نساء	رجال	المجموع	نساء	رجال	
	72,4%	80,7%	64,4%	62,9%	75,4%	49,4%	83,4%	87,7%	79,7%	سوسة المدينة
	46,2%	46,9%	45,6%	20,2%	26,2%	14,4%	81,0%	78,7%	82,7%	سوسة الرياض
	72,2%	75,3%	69,5%	52,9%	60,4%	45,3%	92,3%	93,3%	91,6%	سوسة جوهرة
	61,2%	58,1%	63,7%	35,9%	40,6%	31,6%	85,6%	76,7%	92,3%	سوسة سيدي عبد الحميد
	70,6%	79,0%	62,6%	51,4%	67,6%	35,3%	92,1%	92,0%	92,2%	حمام سوسة
	56,2%	68,1%	46,1%	41,1%	48,7%	33,9%	77,3%	100,0%	61,1%	اكودة
	48,4%	54,0%	44,9%	24,6%	37,6%	15,8%	74,9%	73,9%	75,6%	القلعة الكبرى
	40,1%	41,9%	38,9%	10,3%	8,4%	11,6%	75,3%	80,5%	71,5%	سيدي بوعلي
	47,1%	57,7%	39,6%	36,4%	40,1%	33,2%	66,7%	100,0%	49,2%	هرقلية
	44,8%	56,7%	36,2%	22,6%	38,3%	14,3%	69,3%	70,7%	67,9%	النفيضة
	49,6%	40,4%	55,1%	28,3%	21,5%	34,1%	76,5%	82,4%	74,4%	بوفيشة
	35,2%	59,5%	24,2%	11,9%	23,9%	8,5%	65,2%	83,3%	51,8%	الكندار
	35,6%	31,6%	40,0%	13,6%	9,3%	17,6%	63,0%	54,5%	74,9%	سيدي الهاني
	57,9%	62,5%	54,1%	35,2%	43,1%	28,6%	85,8%	86,6%	85,2%	مساكن
	63,2%	60,5%	65,8%	45,5%	46,2%	44,6%	84,8%	80,2%	88,9%	القلعة الصغرى
	63,7%	66,5%	60,5%	43,1%	49,1%	34,9%	89,3%	92,4%	86,4%	زاوية قصبية الثريات
	58,5%	62,1%	55,3%	36,8%	44,6%	29,8%	83,7%	84,2%	83,3%	الولاية
	45,3%	50,1%	41,4%	25,2%	32,2%	19,5%	70,6%	72,3%	69,1%	الوطني

6-1- الإدماج في سوق الشغل

في إطار متابعة "تعزيز النمو الاقتصادي المطرد والشامل للجميع والمستدام، والعمالة الكاملة والمنتجة، وتوفير العمل اللائق للجميع"، الهدف (8) من أهداف التنمية المستدامة، وتحديد الغاية (5-8) المتمثلة في "تحقيق العمالة الكاملة والمنتجة وتوفير العمل اللائق لجميع النساء والرجال، بما في ذلك الشباب والأشخاص ذوي الإعاقة، وتكافؤ الأجر لقاء



العمل المتكافئ القيمة، بحلول عام 2030"، بلغت نسبة البطالة بولاية سوسة لدى النساء ذوي الصعوبات 17.2% (مقابل 10.3% فقط لدى الرجال)، ووصلت إلى حدود 49.1% و33.4% بكل من معتمديتي الكندار والنفیضة. وتتفاوت الفجوات بين الجنسين في نسب بطالة ذوي الصعوبات من معتمدية إلى أخرى وفقا لعدة متغيرات التي من شأنها أن تحد من فرص الإدماج في سوق الشغل. لكن عموما، ورغم صغر حجم فئة النساء الناشطات من ذوي الصعوبات، ترتفع نسب البطالة في صفوفهن مقارنة بالرجال. ففي حين ناهزت الفجوة بين الجنسين 6.9 نقطة لفائدة النساء على المستوى الجهوي، بلغت 21.2 نقطة بمعتمدية الكندار.

رسم 9-6: فجوات النوع الاجتماعي في نسب البطالة بين النساء والرجال من ذوي الصعوبات سنة 2014

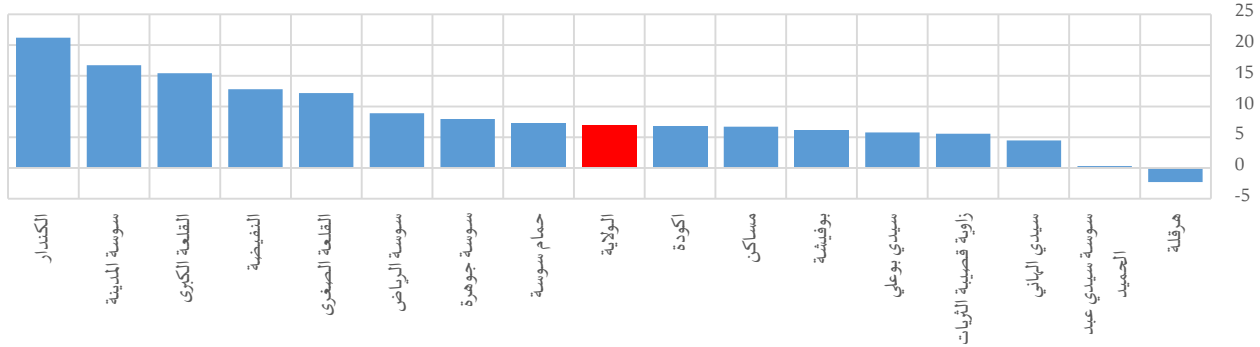

جدول 10-6: البطالة لدى ذوي الصعوبات (15 سنة فما فوق) سنة 2014

نسبة البطالة لدى ذوي الصعوبات ¹²			عدد العاطلين من ذوي الصعوبات			
المجموع	نساء	رجال	المجموع	التوزيع النسبي		
				نساء	رجال	
15,2%	25,8%	9,1%	15	61,8%	38,2%	سوسة المدينة
16,3%	22,3%	13,4%	37	43,6%	56,4%	سوسة الرياض
11,1%	15,7%	7,7%	65	59,3%	40,7%	سوسة جوهرة
14,2%	14,4%	14,1%	51	35,9%	64,1%	سوسة سيدي عبد الحميد
10,0%	14,7%	7,5%	25	51,0%	49,0%	حمام سوسة
9,9%	13,8%	7,1%	9	59,2%	40,8%	اكودة
7,9%	19,2%	3,8%	11	64,1%	35,9%	القلعة الكبرى
11,1%	15,4%	9,6%	6	35,2%	64,8%	سيدي بوعلي
15,9%	14,2%	16,5%	4	25,3%	74,7%	هرقلة
23,3%	33,4%	20,6%	34	30,3%	69,7%	النفیضة
18,5%	23,5%	17,4%	13	23,8%	76,2%	بوفیشة
30,0%	49,1%	27,9%	6	16,7%	83,3%	الكندار
8,3%	11,8%	7,3%	3	32,7%	67,3%	سيدي الهاني
9,8%	14,8%	8,1%	58	38,3%	61,7%	مساكن
15,8%	23,6%	11,4%	32	54,5%	45,5%	القلعة الصغرى
11,2%	14,6%	9,0%	38	51,0%	49,0%	زاوية قصبية الثريات
12,6%	17,2%	10,3%	406	45,4%	54,6%	الولاية
17,0%	24,1%	14,3%	6912	38,4%	61,6%	الوطني

¹² الموافق للمؤشر (2-5-8) ضمن أهداف التنمية المستدامة

2- المسنين

بلغ عدد مسني ولاية سوسة حوالي 65 ألف نسمة (51.9% منهم من النساء)، وضمت كل من معتمدية سوسة الجوهرية ومعتمدية مساكن ما يناهز 13.0% و16.4% منهم. وبلغت نسبة الإعالة بولاية سوسة 14.6%. مقابل تسجيل 10.5% كأدنى نسبة بمعتمدية أكودة و18.9% و18.8% كأقصى نسبة بكل من معتمدية سوسة المدينة ومعتمدية سيدي الهاني على التوالي تبعا للتركيبة الديمغرافية بهما.

جدول 6-11: المسنين (60 سنة فما فوق) ونسبة الإعالة سنة 2014

نسبة الإعالة ¹³			عدد المسنين			
المجموع	نساء	رجال	المجموع	نساء	رجال	
18,9%	20,9%	16,8%	4401	2430	1971	سوسة المدينة
10,6%	9,6%	11,5%	4722	2119	2603	سوسة الرياض
14,3%	14,2%	14,3%	8405	4266	4139	سوسة جوهرية
13,0%	13,5%	12,4%	4499	2332	2167	سوسة سيدي عبد الحميد
15,6%	16,1%	15,0%	4459	2320	2139	حمام سوسة
10,5%	10,6%	10,5%	2480	1233	1246	أكودة
15,1%	16,9%	13,4%	5645	3073	2572	القلعة الكبرى
15,5%	15,8%	15,2%	1940	998	942	سيدي بوعلي
17,1%	17,8%	16,4%	1038	541	496	هرقلة
16,1%	16,9%	15,3%	5074	2658	2416	النفیضة
15,4%	15,5%	15,3%	2639	1326	1313	بوفيشة
15,5%	16,9%	14,2%	1277	686	591	الكندار
18,8%	18,2%	19,4%	1569	808	761	سيدي الهاني
17,5%	18,2%	16,7%	10613	5720	4892	مساكن
13,5%	14,3%	12,8%	3314	1727	1587	القلعة الصغرى
11,8%	12,2%	11,5%	2486	1267	1219	زاوية قصبية الثريات
14,6%	15,2%	14,1%	64559	33505	31054	الولاية
17,7%	17,8%	17,6%	1249639	637391	612249	الوطني

بالنسبة للفجوات بين الجنسين، تراوحت نسب النساء بمعتمديات ولاية سوسة بين 44.9% و55.2% من مجموع المسنين (60 سنة فما فوق).

بالتوازي، عرفت نسب الإعالة إرتفاعا نسبيا في صفوف النساء، إذ بلغت الفجوة على الصعيد الجهوي 1.1 نقطة، وحوالي 3.5 نقطة و2.7 نقطة بكل من معتمدية القلعة الكبرى ومعتمدية الكندار على التوالي كأقصى حد.

¹³ نسبة الإعالة = (السكان (60 سنة فما فوق) / السكان (15-59 سنة)) X 100

خارطة 2-6: فجوات النوع الاجتماعي في نسب الإعالة بين النساء والرجال سنة 2014

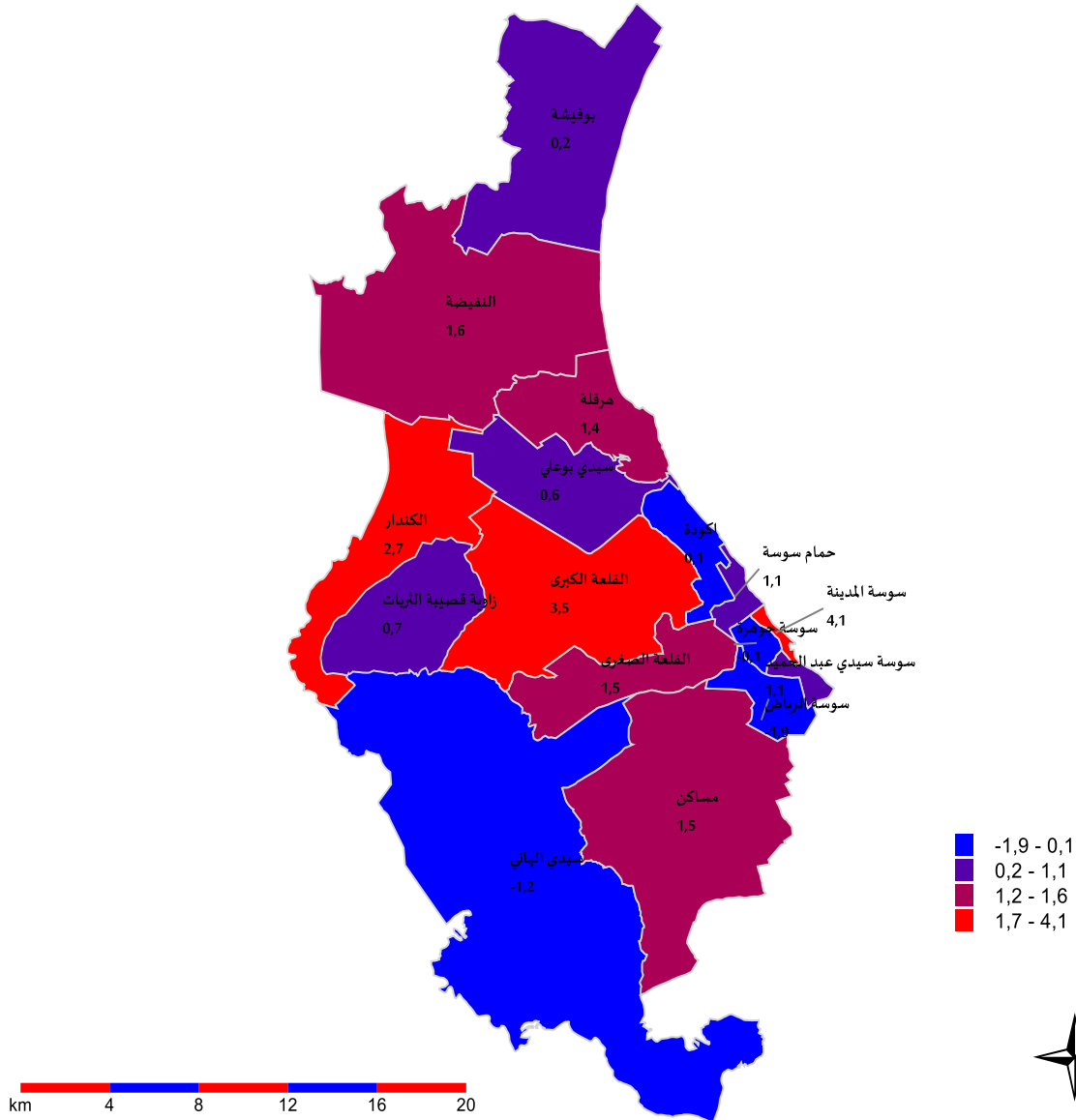

2-1- الحالة المدنية للمسنين

تبعاً للعادات الاجتماعية، توزعت مسنات ولاية سوسة أساساً بين من هن في حالة زواج (49.6% من المسنات) ومن هن في حالة ترميل (45.3% من المسنات). في المقابل، نجد أنّ 90.8% من الرجال المسنين هم في حالة زواج. وينسحب هذا المشهد تقريباً على كامل معتمديات ولاية سوسة، حيث بلغت الفجوة بين الجنسين في نسب الترميل حوالي 32.7 نقطة و46.4 نقطة لفائدة النساء بكل من معتمدية النفیضة ومعتمدية القلعة الكبرى. في المقابل، تقدم الرجال في نسب المسنين المتزوجين بفوارق تجاوزت الـ45 نقطة ببعض المعتمديات (47.3 نقطة بمعتمدية القلعة الكبرى و46.4 نقطة بمعتمدية حمام سوسة).

من جهة أخرى، تمّ تسجيل بعض الخصوصيات ببعض المعتمديات على غرار الارتفاع النسبي لنسب المسنات المطلقات بكل من معتمدية سوسة المدينة (5.0%) ومعتمدية سوسة الرياض (3.8%) ومعتمدية سوسة الجوهرة (3.8%).

رسم 6-10: فجوات النوع الاجتماعي في التوزيع النسبي بين النساء والرجال (60 سنة فما فوق) حسب الحالة المدنية سنة 2014

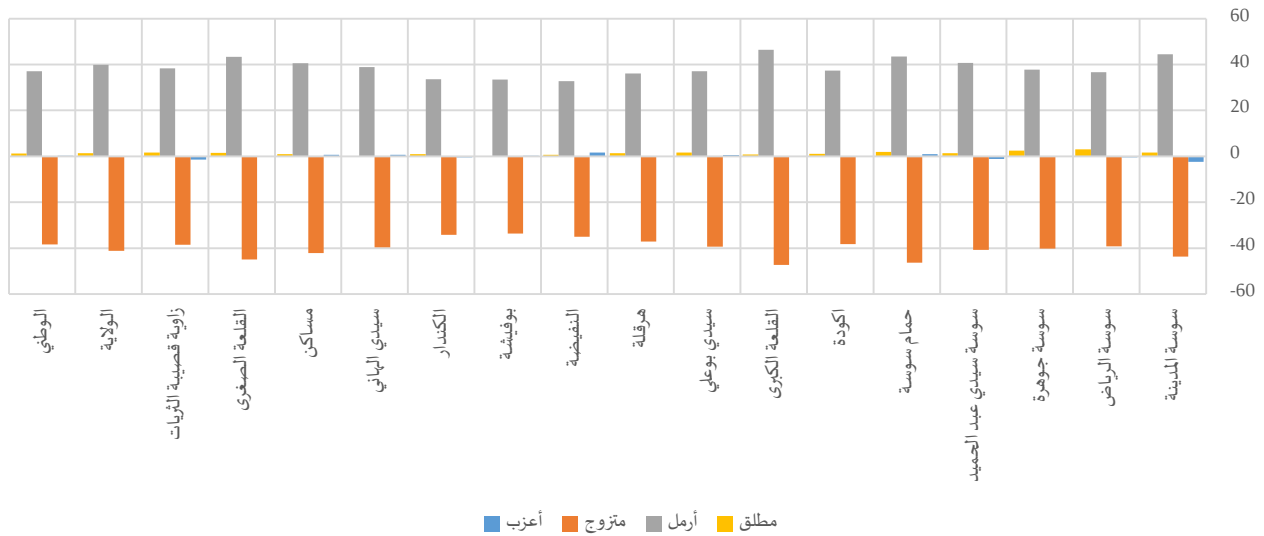

جدول 6-12: المسنين (60 سنة فما فوق) حسب الحالة المدنية سنة 2014

المجموع	التوزيع النسبي														
	المجموع		مطلق			أرمل			متزوج			أعزب			
	رجال	نساء	رجال	نساء	المجموع	رجال	نساء	المجموع	رجال	نساء	المجموع	رجال	نساء		
4401	2430	1971	4,3%	5,0%	3,3%	31,8%	51,7%	7,2%	59,5%	39,9%	83,6%	4,5%	3,4%	5,8%	سوسة المدينة
4722	2119	2603	2,2%	3,8%	0,8%	19,9%	40,1%	3,4%	75,9%	54,3%	93,5%	2,0%	1,8%	2,3%	سوسة الرياض
8405	4266	4139	2,4%	3,6%	1,1%	24,3%	42,8%	5,1%	70,6%	50,8%	91,0%	2,8%	2,8%	2,8%	سوسة جوهرة
4499	2332	2167	2,1%	2,8%	1,5%	26,4%	46,0%	5,3%	69,4%	49,7%	90,5%	2,1%	1,5%	2,7%	سوسة سيدي عبد الحميد
4459	2320	2139	2,8%	3,7%	1,8%	26,5%	47,4%	3,9%	67,1%	44,8%	91,2%	3,6%	4,0%	3,1%	حمام سوسة
2480	1233	1246	1,7%	2,3%	1,2%	23,3%	42,0%	4,7%	72,1%	52,9%	91,2%	2,9%	2,8%	3,0%	اكودة
5645	3073	2572	1,1%	1,5%	0,7%	30,1%	51,2%	4,8%	67,1%	45,5%	92,8%	1,7%	1,7%	1,6%	القلعة الكبرى
1940	998	942	1,8%	2,6%	0,9%	27,7%	45,7%	8,6%	69,0%	49,9%	89,2%	1,6%	1,8%	1,4%	سيدي بوعلی
1038	541	496	1,6%	2,3%	1,0%	25,4%	42,7%	6,6%	69,8%	52,1%	89,2%	3,1%	3,0%	3,2%	هرقلة
5074	2658	2416	0,8%	1,1%	0,4%	22,9%	38,5%	5,8%	73,1%	56,4%	91,5%	3,2%	3,9%	2,3%	النفیضة
2639	1326	1313	0,6%	0,6%	0,6%	23,3%	39,9%	6,5%	73,8%	57,1%	90,7%	2,3%	2,4%	2,2%	بوفيشة
1277	686	591	0,8%	1,3%	0,3%	22,8%	38,4%	4,8%	73,9%	58,1%	92,3%	2,4%	2,2%	2,6%	الكندار
1569	808	761	0,4%	0,4%	0,4%	25,4%	44,3%	5,4%	72,0%	52,8%	92,4%	2,2%	2,5%	1,9%	سيدي الهاني
10613	5720	4892	1,3%	1,7%	0,7%	28,6%	47,3%	6,8%	68,0%	48,6%	90,7%	2,1%	2,4%	1,8%	مساكن
3314	1727	1587	1,5%	2,2%	0,7%	28,2%	49,0%	5,6%	67,7%	46,2%	91,1%	2,7%	2,6%	2,7%	القلعة الصغرى
2486	1267	1219	2,0%	2,8%	1,2%	24,6%	43,4%	5,1%	70,4%	51,5%	90,0%	3,0%	2,3%	3,7%	زاوية قصيبة الثريات
64559	33505	31054	1,8%	2,5%	1,1%	26,1%	45,3%	5,5%	69,4%	49,6%	90,8%	2,6%	2,6%	2,6%	الولاية
1249639	637391	612249	1,5%	2,1%	0,9%	24,9%	43,0%	6,0%	71,1%	52,3%	90,7%	2,6%	2,7%	2,4%	الوطني

2-2- الفئة العمرية للمسنين

تتقارب التركيبة العمرية للمسنين بين مختلف معتمديات ولاية سوس، علما وأن أكثر من نصف المسنين لا تتجاوز أعمارهم الـ70 سنة. في المقابل، تتفاوت الفجوات بين الجنسين حسب الفئات العمرية للمسنين دون أن تتجاوز هذه الفجوة الـ8 نقاط على أقصى تقدير. وعموما نلاحظ في هذا الصدد، ارتفاع نسبة الرجال المسنين مقارنة بالنساء المسنات عند الفئة العمرية (60-64 سنة)، حيث تصل الفجوة إلى حدود 7.9 نقطة و5.5 نقطة لفائدتهم بكل من معتمدية سوسة المدينة



ومعتمدية القلعة الصغرى على التوالي. بينما تنعكس الصورة عند الفئة العمرية (80 سنة فما فوق)، حيث ترتفع نسبيا نسب النساء بهذه الشريحة العمرية مقارنة بالرجال دون أن تتعدى الفجوة بينهما حدود الـ 6 نقاط فأقصى حد لفائدة النساء.

رسم 6-11: فجوات النوع الاجتماعي في التوزيع النسبي بين النساء والرجال (60 سنة فما فوق) حسب الفئة العمرية سنة 2014

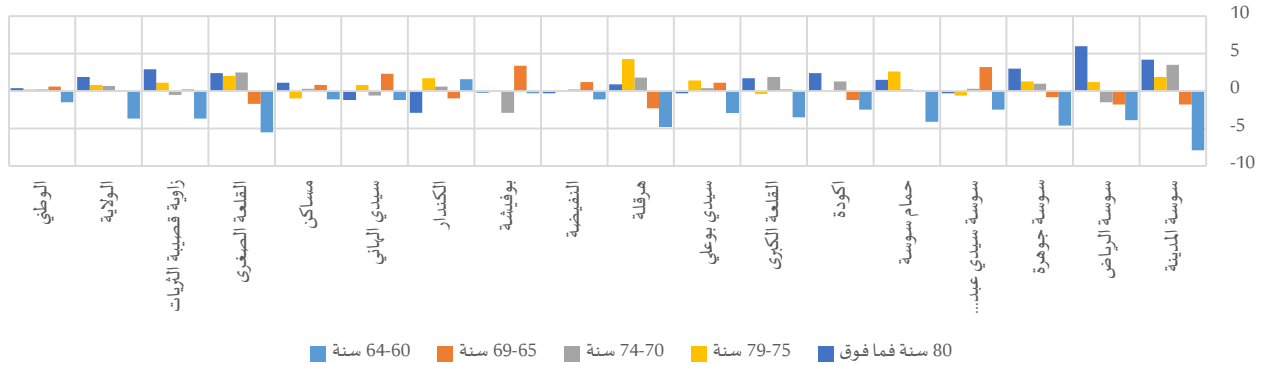

جدول 6-13: المسنين (60 سنة فما فوق) حسب الفئة العمرية سنة 2014

المجموع			التوزيع النسبي															
			80 سنة فما فوق			79-75 سنة			74-70 سنة			69-65 سنة			64-60 سنة			
المجموع	نساء	رجال	المجموع	نساء	رجال	المجموع	نساء	رجال	المجموع	نساء	رجال	المجموع	نساء	رجال	المجموع	نساء	رجال	
4401	2430	1971	15,0%	16,8%	12,6%	11,6%	12,4%	10,5%	19,0%	20,6%	17,1%	22,0%	21,2%	23,0%	32,5%	28,9%	36,8%	سوسه المدينة
4722	2119	2603	7,2%	10,5%	4,5%	7,4%	8,1%	6,9%	11,8%	11,0%	12,5%	23,2%	22,2%	24,0%	50,4%	48,2%	52,1%	سوسه الرياض
8405	4266	4139	11,8%	13,3%	10,3%	10,7%	11,3%	10,0%	16,3%	16,8%	15,8%	23,8%	23,5%	24,3%	37,3%	35,1%	39,7%	سوسه جوهرة
4499	2332	2167	13,7%	13,6%	13,9%	11,7%	11,4%	12,0%	16,6%	16,8%	16,5%	21,4%	23,0%	19,8%	36,5%	35,3%	37,8%	سوسه سيدي عبد الحميد
4459	2320	2139	10,5%	11,2%	9,7%	11,0%	12,2%	9,6%	17,5%	17,6%	17,4%	24,1%	24,1%	24,2%	36,9%	34,9%	39,0%	حمام سوسه
2480	1233	1246	9,9%	11,1%	8,7%	9,6%	9,6%	9,6%	13,8%	14,4%	13,1%	22,7%	22,1%	23,3%	44,0%	42,8%	45,3%	اكودة
5645	3073	2572	15,7%	16,5%	14,8%	12,7%	12,5%	12,9%	18,2%	19,0%	17,1%	20,2%	20,3%	20,1%	33,2%	31,6%	35,1%	القلعة الكبرى
1940	998	942	16,4%	16,3%	16,6%	14,5%	15,2%	13,8%	16,0%	16,2%	15,8%	19,4%	19,9%	18,8%	33,7%	32,3%	35,2%	سيدي بوعلي
1038	541	496	16,6%	17,0%	16,1%	11,6%	13,7%	9,4%	19,8%	20,7%	18,9%	20,2%	19,1%	21,4%	31,8%	29,5%	34,3%	هرقله
5074	2658	2416	16,1%	15,9%	16,2%	15,0%	15,0%	14,9%	17,4%	17,5%	17,3%	20,0%	20,6%	19,4%	31,5%	31,0%	32,1%	النفيضة
2639	1326	1313	14,9%	14,8%	15,0%	14,6%	14,7%	14,6%	17,8%	16,4%	19,3%	22,1%	23,8%	20,4%	30,5%	30,3%	30,6%	بوفيشة
1277	686	591	14,9%	13,5%	16,4%	15,8%	16,6%	14,9%	17,4%	17,7%	17,1%	18,9%	18,4%	19,4%	33,0%	33,8%	32,2%	الكندار
1569	808	761	18,9%	18,3%	19,5%	15,6%	16,0%	15,2%	17,9%	17,6%	18,2%	17,9%	19,0%	16,7%	29,7%	29,1%	30,3%	سيدي الهاني
10613	5720	4892	16,7%	17,2%	16,1%	15,0%	14,5%	15,5%	17,7%	17,9%	17,6%	21,1%	21,5%	20,7%	29,4%	28,9%	30,0%	مساكن
3314	1727	1587	14,2%	15,3%	12,9%	12,9%	13,9%	11,9%	16,5%	17,7%	15,2%	20,6%	19,8%	21,5%	35,7%	33,1%	38,6%	القلعة الصغرى
2486	1267	1219	13,2%	14,6%	11,7%	10,6%	11,2%	10,1%	16,7%	16,5%	17,0%	19,4%	19,5%	19,3%	40,0%	38,2%	41,9%	زاوية قصبية الثريات
64559	33505	31054	13,9%	14,8%	12,9%	12,4%	12,8%	12,0%	16,9%	17,2%	16,5%	21,6%	21,6%	21,5%	35,3%	33,5%	37,2%	الولاية
1249639	637391	612249	15,8%	16,0%	15,6%	13,6%	13,7%	13,5%	16,9%	17,0%	16,8%	21,0%	21,3%	20,7%	32,7%	32,0%	33,5%	الوطني

3-2- الوضعية الاقتصادية للمسنين

وفقا لمصدر الدخل المصرح به، تبرز الفجوات بين الجنسين أساسا على مستوى الانتفاع بجارية تقاعد من عدمه وذلك على الصعيد الجهوي والمحلي على حد السواء. وقد بلغت نسبة مسنات ولاية سوسه اللواتي لا ينتفعن بأية جارية



41.2%، نجد أن هذه النسبة لا تتجاوز 15.6% لدى الرجال المسنين، وتعمق الفجوة بين الجنسين في هذا الصدد على الصعيد المحلي لتتعدى 30 نقطة على غرار ما تشهده معتمدية سيدي الهاني (38.6 نقطة) ومعتمدية زاوية-قصيبة-الثريات (30.8 نقطة). في المقابل، يتمتع 79.3% من الرجال المسنين بولاية سوسة بجزائية تقاعد مقابل 52.9% فقط في صفوف النساء المسنات. وتعمق الفجوة بين الجنسين بمعتمدية سوسة الرياض أين تناهز 34.1 نقطة لفائدة الرجال.

رسم 6-12: فجوات النوع الاجتماعي في التوزيع النسبي بين النساء والرجال (60 سنة فما فوق) حسب مصدر الدخل سنة 2014

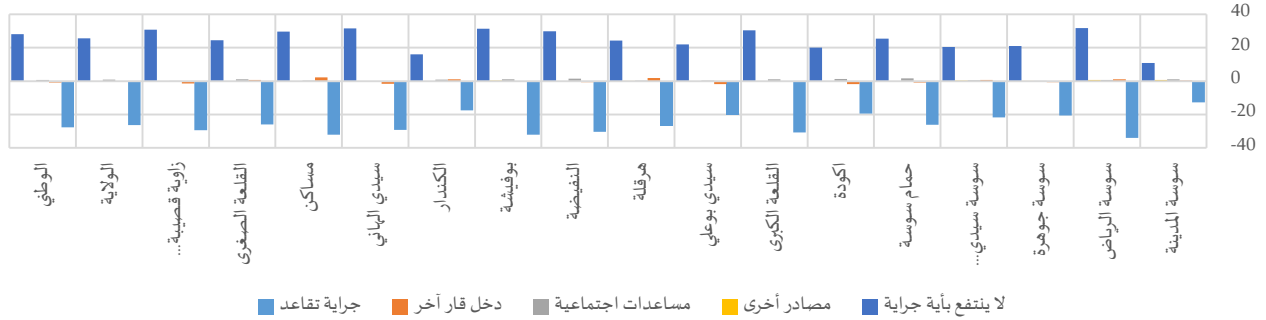

لكن تقارب الفجوات بين الجنسين حسب مصدر الدخل، لاتعكس الفوارق الحاصلة بين معتمديات ولاية سوسة خاصة في نسب المسنات المنتفعات بجزاية تقاعد أو ممن ليس لهن أين جزاية. في هذا الصدد، تراوحت نسب المسنات المنتفعات بجزاية تقاعد بين 31.4% (معتمدية سيدي الهاني) و74.0% (معتمدية سوسة المدينة)، في حين كانت نسبة غير المنتفعات بأي جزاية بين 20.0% (معتمدية سوسة المدينة) و61.4% (معتمدية سيدي الهاني).

جدول 6-14: المسنين (60 سنة فما فوق) حسب مصدر الدخل سنة 2014

المجموع	التوزيع النسبي															المجموع		
	لا ينتفع بأية جزاية			مصادر أخرى			مساعدات اجتماعية			دخل قار آخر			جزاية تقاعد					
	المجموع	نساء	رجال	المجموع	نساء	رجال	المجموع	نساء	رجال	المجموع	نساء	رجال	المجموع	نساء	رجال			
4401	2430	1971	15,2%	20,0%	9,2%	0,6%	0,9%	0,2%	1,3%	1,7%	0,7%	3,2%	3,4%	3,1%	79,7%	74,0%	86,8%	سوسة المدينة
4722	2119	2603	24,5%	42,0%	10,2%	0,7%	1,0%	0,4%	1,3%	1,7%	1,0%	2,2%	2,8%	1,8%	71,3%	52,5%	86,6%	سوسة الرياض
8405	4266	4139	19,7%	30,0%	9,0%	0,4%	0,5%	0,4%	0,7%	0,8%	0,6%	5,5%	5,2%	5,8%	73,7%	63,5%	84,2%	سوسة جوهرة
4499	2332	2167	31,0%	40,9%	20,4%	0,5%	0,7%	0,4%	1,6%	1,8%	1,3%	3,1%	3,4%	2,8%	63,8%	53,3%	75,1%	سوسة سيدي عبد الحميد
4459	2320	2139	23,1%	35,3%	9,8%	0,9%	0,9%	0,9%	1,8%	2,6%	1,0%	2,9%	2,5%	3,3%	71,4%	58,8%	85,0%	حمام سوسة
2480	1233	1246	24,7%	34,8%	14,7%	0,3%	0,3%	0,4%	1,1%	1,8%	0,5%	4,0%	3,1%	4,9%	69,8%	60,1%	79,5%	أكودة
5645	3073	2572	34,7%	48,6%	18,2%	0,4%	0,3%	0,4%	2,2%	2,7%	1,6%	1,8%	1,6%	2,1%	60,9%	46,9%	77,7%	القلعة الكبرى
1940	998	942	26,5%	37,1%	15,1%	0,6%	0,5%	0,7%	1,5%	1,7%	1,3%	4,1%	3,3%	5,1%	67,3%	57,3%	77,8%	سيدي بوعلي
1038	541	496	38,7%	50,3%	26,0%	0,1%	0,2%	0,0%	0,6%	0,7%	0,4%	6,7%	7,6%	5,7%	54,0%	41,2%	67,9%	هرقلة
5074	2658	2416	31,3%	45,6%	15,7%	0,4%	0,3%	0,5%	1,9%	2,6%	1,2%	3,4%	3,1%	3,8%	63,0%	48,5%	78,9%	النيفضة
2639	1326	1313	43,1%	58,7%	27,4%	0,2%	0,4%	0,0%	1,7%	2,3%	1,2%	2,4%	2,2%	2,7%	52,5%	36,5%	68,7%	بوفيشة
1277	686	591	46,6%	54,0%	38,0%	0,2%	0,0%	0,5%	2,7%	3,1%	2,2%	3,9%	4,4%	3,3%	46,6%	38,5%	56,0%	الكندار
1569	808	761	46,0%	61,4%	29,8%	0,6%	0,5%	0,7%	0,9%	0,8%	1,1%	6,8%	6,0%	7,7%	45,6%	31,4%	60,7%	سيدي الهاني
10613	5720	4892	32,1%	45,8%	16,1%	0,7%	0,7%	0,8%	1,5%	1,7%	1,3%	3,5%	4,5%	2,3%	62,1%	47,3%	79,5%	مساكن
3314	1727	1587	27,5%	39,2%	14,8%	0,5%	0,3%	0,6%	1,6%	2,1%	1,0%	2,1%	2,4%	1,7%	68,4%	56,0%	81,9%	القلعة الصغرى
2486	1267	1219	36,4%	51,5%	20,7%	0,4%	0,3%	0,4%	1,9%	2,0%	1,9%	4,0%	3,2%	4,7%	57,3%	42,9%	72,3%	زاوية قصيبة الثريات
64559	33505	31054	28,9%	41,2%	15,6%	0,5%	0,5%	0,5%	1,5%	1,9%	1,1%	3,5%	3,5%	3,5%	65,6%	52,9%	79,3%	الولاية
1249639	637391	612249	37,1%	50,9%	22,8%	0,5%	0,5%	0,5%	2,2%	2,5%	1,9%	3,6%	3,2%	4,0%	56,6%	43,0%	70,7%	الوطني

4-2- كفاءة المسنين

بلغ عدد المسنين المكفولين من قبل أحد الأقارب بولاية سوسة حوالي 16.5 ألف مسن، 72.3% منهم من النساء رغم التقارب العددي بين الجنسين. ويعزو ذلك للوضعية الاجتماعية للمسنات حيث أن نسبة كبيرة منهن من الأرامل. بالتوازي، ترتفع نسبة الكفاءة في صفوف النساء المسنات مقارنة بالرجال لتبلغ الفجوة بين الجنسين 20.9 نقطة على المستوى الجهوي و30.8 نقطة كأقصى حد على المستوى المحلي (بمعمدية القلعة الكبرى)، في حين تنقلص الفجوة نسبيا بمعمدية الكندار ومعمدية سوسة سيدي عبد الحميد أين فاقت نسبة الكفاءة في صفوف النساء النسبة المسجلة لدى الرجال بـ14.4 نقطة.

رسم 6-13: فجوات النوع الاجتماعي في نسب الكفاءة بين النساء والرجال (60 سنة فما فوق) سنة 2014

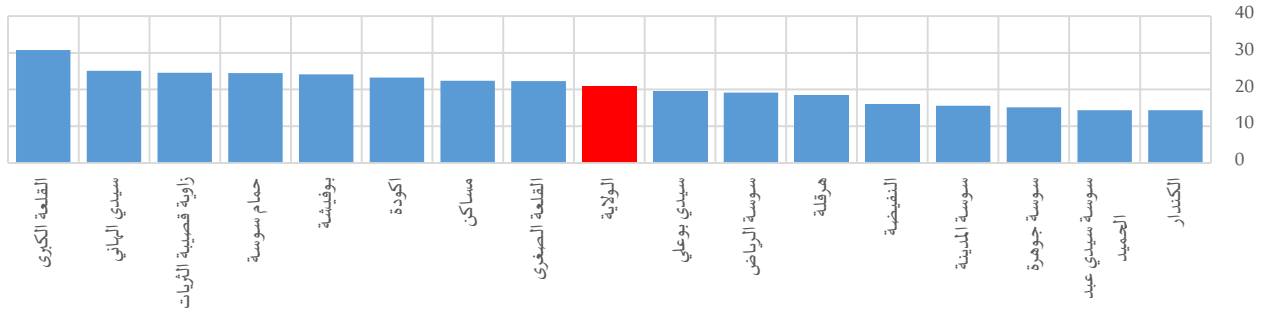

وتبعا لعدة ضوابط اجتماعية منها وديمغرافية، تتفاوت نسب كفاءة المسنات من معمدية إلى أخرى، حيث تراوحت هذه النسبة بين 24.8% (بمعمدية سوسة الجوهرة) و48.7% (بمعمدية القلعة الكبرى).

جدول 6-15: المسنين (60 سنة فما فوق) المكفولين من قبل أحد الأقارب سنة 2014

المجموع	نسبة الكفاءة		عدد المسنين المكفولين من قبل أحد الأقارب			
	نساء	رجال	المجموع	نساء	رجال	
23,1%	30,1%	14,5%	1018	732	286	سوسة المدينة
14,9%	25,5%	6,3%	704	541	163	سوسة الرياض
17,3%	24,8%	9,6%	1457	1058	399	سوسة جوهرة
19,9%	26,8%	12,4%	895	625	270	سوسة سيدي عبد الحميد
21,8%	33,5%	9,0%	969	777	192	حمام سوسة
28,1%	39,8%	16,5%	695	490	205	اكودة
34,6%	48,7%	17,9%	1955	1495	460	القلعة الكبرى
25,0%	34,5%	14,9%	485	345	141	سيدي بوعلي
35,9%	44,7%	26,4%	372	241	131	هرقلة
26,9%	34,5%	18,5%	1363	917	446	النفیضة
26,7%	38,7%	14,6%	704	512	192	بوفيشة
24,0%	30,7%	16,3%	307	211	96	الكندار
35,4%	47,6%	22,5%	556	385	171	سيدي الهاني
33,1%	43,4%	21,0%	3509	2484	1025	مساكن
24,6%	35,3%	13,0%	815	609	206	القلعة الصغرى
29,0%	41,1%	16,5%	722	520	201	زاوية قصبية الثريات
25,6%	35,7%	14,8%	16526	11941	4584	الولاية
23,5%	34,2%	12,3%	293396	218151	75244	الوطني