

-

:

. . :

2006



...

..

..

..

.....

...

...

..

...

..

...

.....

...

...

...

...

الفكر



.....

.....

.....

.....

.....

.....

.....

.....

⋮

1	1-1
1	1-1-1
3	2-1-1
3	3-1-1
9	4-1-1
9	5-1-1
11	6-1-1
11	7-1-1
12	8-1-1
13	9-1-1
13	1-9-1-1
16	2-9-1-1
18	3-9-1-1

20	4-9-1-1
21.....	10-1-1
21	2-1
21	1-2-1
21	1-1-2-1
24	2-2-1
25	3-2-1
26	4-2-1
27	5-2-1
29	2-2-1

:

36	1-2
36	2-2
37.....	1-2-2
38	2-2-2
41	3-2-2
43	3-2
44	4-2
47	5-2
47	1-5-2
47	2-5-2
47	3-5-2
48	6-2
52	7-2
53	8-2

53	1-8-2
54..... ()	2-8-2
56	3-8-2
56	4-8-2
60	5-8-2

:

63	1-3
63	1-1-3
63	2-1-3
64 (1968)	3-1-3
65 (1975)	4-1-3
66	5-1-3
67 (1980)	6-1-3
68 (1985)	7-1-3
69..... (1994)	8-1-3
69	2-3
69.....	1-2-3
70	2-2-3
71	3-2-3
71	1-3-2-3
71.....	2-3-2-3
72	3-3-2-3
72	4-3-2-3
73	5-3-2-3
73	6-3-2-3

73	4-2-3
73.....	1-4-2-3
74	2-4-2-3
76	3-4-2-3
78	4-4-2-3
81	5-2-3
84	6-2-3
85	15-2-3
86	3-3
86	1-3-3
86	2-3-3
86	1-2-3-3
87 (1956-1899)	2-2-3-3
88	3-2-3-3
89	3-3-3
89	1-3-3-3
91	2-3-3-3
93 ()	3-3-3-3
95	4-3-3-3
98	5-3-3-3
98	4-3-3
99	5-3-3
101	6-3-3
103	7-3-3
106	1-7-3-3
109	2-7-3-3

111		3-7-3-3
120		8-3-3
122		9-3-3
123		1-9-3-3
124	1997	2-9-3-3
125		3-9-3-3

:

126.....		1-4
127		2-4
127		1-2-4
128		2-2-4
129		3-2-4
130		4-2-4
131		5-2-4
131.....		6-2-4
132		7-2-4
133		8-2-4
134		9-2-4
136		10-2-4
138		3-4
138		1-3-4
142		2-3-4
145		3-3-4
147		4-3-4

148	5-3-4
149	6-3-4
152	7-3-4
153	8-3-4
154	9-3-4
154	10-3-4
155	11-3-4
156	12-3-4
156	13-3-4
156	14-3-4
158	1-4-4
159	2-4-4
162	3-4-4
163	4-4-4
164	5-4-4
165	6-4-4
167	7-4-4
167	8-4-4
167	9-4-4
168	10-4-4
168	11-4-4
169	12-4-4
	13-4-4
170	
173	14-4-4
173	5-4

173	1-5-4
177	2-5-4
181	3-5-4
182	4-5-4
182	6-4
182	1-6-4
183	2-6-4
184	3-6-4
187	4-6-4
189	5-6-4
190	6-6-4

:

191	1-5
191	2-5
192	3-5
192	1-3-5
193	2-3-5
193	3-3-5
194	4-3-5
194	5-3-5
195	6-3-5
195	7-3-5
196	8-3-5
197	9-3-5

197	10-3-5
198	11-3-5
199	12-3-5
199	4-5
199	1-4-5
199	2-4-5
200	1-2-4-5
200	2-2-4-5
202.....	3-4-5

: _____

203	1-6
208	2-6
212	
216	

6	(1-1)
8	(2-1)
92	(1-3)
93	(2-3)
104 1993	(3-3)
105 1994	(4-3)
126 1993	(1-4)
127	(2-4)
129	(3-4)
130	(4-4)
130	(5-4)
131	(6-4)
132	(7-4)
132	(8-4)
133	(9-4)
134	(10-4)
134	(11-4)
135	(12-4)
135. Crosstabulation *	(13-4)
136	(14-4)
136	(15-4)
137.....	(16-4)
137	(17-4)
138	(18-4)
138	(19-4)
138	(20-4)
139	(21-4)
139	(22-4)
140	(23-4)
140	(24-4)
141	(25-4)
141	(26-4)
141	(27-4)
142	(28-4)

142		(29-4)
143	(16)	(30-4)
143	(25-16)	(31-4)
143	(36-26)	(32-4)
144.....	(47-37)	(33-4)
144.....	(58-48)	(34-4)
144.....	(58)	(35-4)
145.....		(36-4)
145.....		(37-4)
146.....		(38-4)
146.....		(39-4)
146.....		(40-4)
147.....		(41-4)
147.....		(42-4)
148.....		(43-4)
148.....		(44-4)
149.....		(45-4)
150.....	(10)	(46-4)
150.....	(20 – 10)	(47-4)
150.....	(30 – 20.1)	(48-4)
150.....	(40 – 30.1)	(49-4)
151.....	(50 – 40.1)	(50-4)
151.....	(60 – 50.1)	(51-4)
151.....	(70 – 60.1)	(52-4)
152.....	(80 – 70.1)	(53-4)
152.....	(90 – 80.1)	(54-4)
152.....	(100 – 90.1)	(55-4)
152.....	(100)	(56-4)
153.....		(57-4)
153.....		(58-4)
154.....		(59-4)
154.....		(60-4)
155.....		(61-4)
155.....		(62-4)
156.....		(63-4)
156.....		(64-4)
157.....		(65-4)
157.....		(66-4)
158.....		(67-4)
159.....		(68-4)

160.....		(69-4)
161..... Crosstabulation	*	(70-4)
162.....		(71-4)
162..... Crosstabulation	*	(72-4)
163.....		(73-4)
163.....		(74-4)
164		(75-4)
164.....		(76-4)
	*	(77-4)
165.....		Crosstabulation
166.....		(78-4)
166... Crosstabulation	*	(79-4)
167.....		(80-4)
167.....		(81-4)
168.....		(82-4)
169.....		(83-4)
170.....		(84-4)
170.....		(85-4)
170.....		(86-4)
170.....		(87-4)
171.....		(88-4)
171.....		(89-4)
171.....		(90-4)
171.....		(91-4)
172.....		(92-4)
172.....		(93-4)
172.....		(94-4)
173.....		(95-4)
174.....		(96-4)
	*	(97-4)
175.....		Crosstabulation
	*	(98-4)
176		Crosstabulation
177.....		(99-4)
177.....		(100-4)
178		(101-4)
178		(102-4)
178		(103-4)
178		(104-4)
179		(105-4)

179	(106-4)
180	(107-4)
180	(108-4)
180	(109-4)
180	(110-4)
180	(111-4)
181	(112-4)
181	(113-4)
182	(114-4)
182	(115-4)
183	(116-4)
183	(117-4)
184	(118-4)
184	(119-4)
184	(120-4)
185	(121-4)
185	(122-4)
185	(123-4)
186	(124-4)
186	(125-4)
186	(126-4)
187	(127-4)
187	(128-4)
188	(129-4)
188	(130-4)
188	(131-4)
189	(132-4)
190	(133-4)
193	(1-5)
193	(2-5)
194 Crosstabulation *	(3-5)
195	(4-5)
197	(5-5)
198	(6-5)
200	(7-5)
200	(8-8)
201	(9-5)
201	(10-5)
201	(11-5)
201	(12-5)

202

(13-5)

8

(1-1)

128

(1-4)

129

(2-4)

131

(3-4)

133

(4-4)

134

(5-4)

158

(6-4)

159

(7-4)

160

(8-4)

174

(9-4)

179

: (10-4)

181

: (11-4)

187

(12-4)

189

(13-4)

202

(1-5)

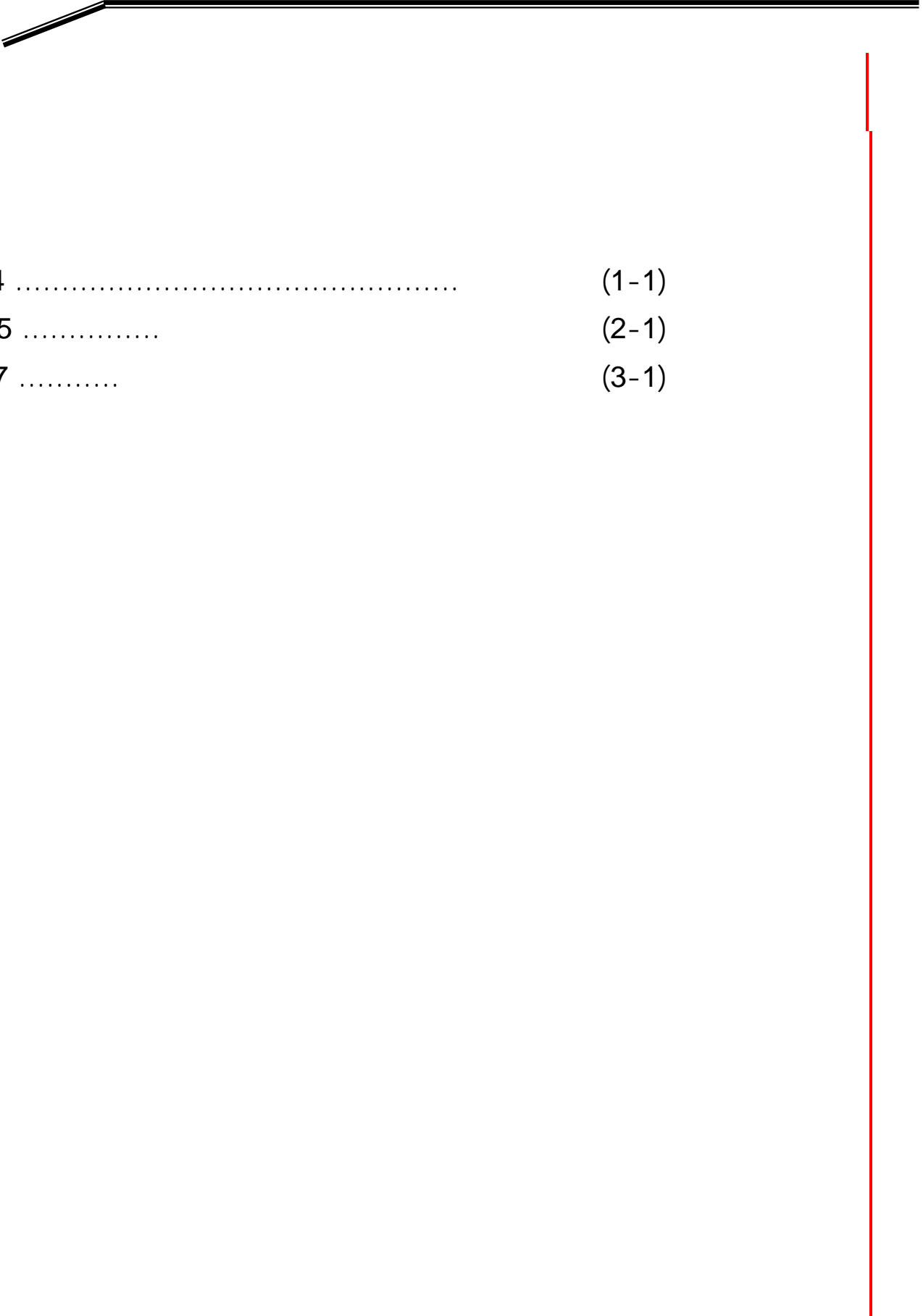

4	(1-1)
5	(2-1)
7	(3-1)

الخلاصة



Abstract

The research problem pertains to the role of women in the industrial sector in Wad Medani and its socio-economic impacts.

Historically the gender division of labour in Sudan entrusted women with child care, domestic and agricultural activities and animal raising, and men with out-door engagements. This division under-valued the effective role and contribution of women. Recently, however, economic pressure, food insecurity and deteriorating standards of living for most people have compelled women to seek other employments.

The theoretical framework of the study is a critical review of philosophies, theories and concepts related to the question of women's work and their developmental role. The study also reviews the situations of women as reflected in the concerned international conventions, conferences and workshops as well as the economic participation of Arab women. This is followed by a review of the historical evolution of Sudanese female education and women's socio-economic role before and after independence.

The study then proceeds to address the situation of women working in industries in Wad Medani and the social and economic roles through a detailed analysis of their own general characteristics and of their families as well as their working conditions inside the industrial plants. The effects of these interactive variables on their work have been assessed. An evaluation is then made of the socio-economic impact of the work of these women on themselves, their families and local communities.

Then follows an enumeration and discussion of the problems encountered by these female industrial workers and which impede their progress at work and limit their socio-economic role. These include general problems which characterize the industrial sector in developing countries, problems of the working environment, and the social and family problems confronting these working women.

The concluding part of the study is constituted by the findings and recommendations which comprise enhancement of female general and

technical education, availing the required logistics, the employers' commitment to the women's legal and contractual rights, pay increase, and the provision of the necessary services, to mention some. These are necessary to empower these working women to fully play their role towards their work, their family and society.



1-1

: 1-1-1

()

(Modernization)

)

(...
(1999) .

() .

()

) .

. (1999

1970

(2002) .

: **2-1-1**

:

/1

/2

/3

/4

/5

/6

: **3-1-1**

: /

33 30

14 24 14 21

411

33 35

(2-1) (1-1)

. (1975) .

(23)

()

الخريطة رقم (1-1)

مدينة ود مدني

(2-1)



()

(5)

(4) ()

(3)

(3-1)

(21)

(8)

(13)

(1113)

(1-1)

(181)

(932)

:

(1-1)

50	847	6	72	
19	76	6	20	()
1	-	-	5	
1	2	2	6	(-)
71	925	14	103	

2003

:

(2-1)

(2-1)

%	%	%			
34	7.26	23.13	68	294	
0.5	0.11	50	1	2	
25.5	5.44	16.19	51	315	
4.5	0.96	47.37	9	19	
1	0.21	66.67	2	3	
0.5	0.11	100	1	1	
1	0.21	40	2	5	
3	0.64	100	6	6	
11	2.35	18.18	22	121	
0.5	0.11	100	1	1	
11.5	2.45	20.91	23	110	
4.5	0.96	20.93	9	43	
2.5	0.53	29.41	5	17	
100	21.34	-	200	937	

2003

:

الشكل رقم (1-1)

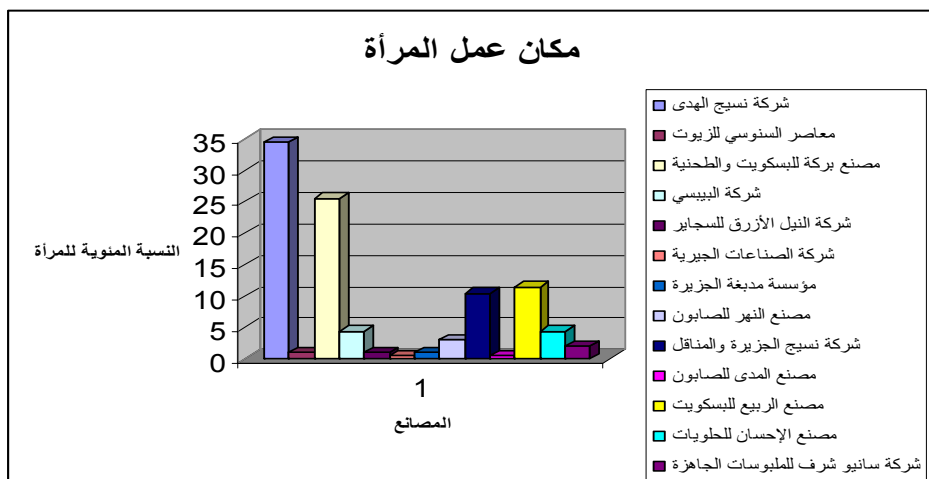

المصدر : العمل الميداني 2003



: /

: **4-1-1**

(1944) /1

(2002) /2

/3

/4

/5

: **5-1-1**

:



:

/1

/2

/3

/4

/5

/6





:

6-1-1

:

/1

/2

/3

/4

/5

/6

/7

/8

/9

/10

/11

:

7-1-1

:

/1



/2

/3

/4

. ()

/5

/6

/7

.
:
:

8-1-1

/1

73

/2

/3

:

9-1-1

(35 : .) .

"

"

(121 : 1999) .

(35 : .) .

:

1-9-1-1

"

.(121: 1999) "

"

"

(46 : 1999) .

:

/1

/2

/3

(132:121 1999) .

(48 : 1999) (

:

/1

/2

/3

/4

(132 :121 1999) .

(1999)

:

/1

/2

/3

/4

/5

/6

/7

(1999) .

:

2-9-1-1



(1990) .

. (.)



/1

/2

/3

/4

/5

/6

(.) .
:()

3-9-1-1



		/1
		/2
		/3
	(1995))
		/1
		/2
	(1995) .	/3
		(1995



:

4-9-1-1

(Research Methodology)

(Research Method)

()



:

/1

/2

/3

:

/1

/2

(Patriarchy)

:

10-1-1

/1

/2

/3

/4

/5



/6

/7

:

2-1

:

1-2-1

:

1-1-2-1

(1970)

(Women's Role In Economic Development)

()

(Boserup , 1970)

)

(

. (Elson , 1987)

(Bay , 1984)

(Muntemba , 1982) .

(Parpart , 1986) .

%10

%65

1980

%1

(Moore , 1986) .

:

2-1-2-1

15

Muchena,)

(1982

:

.1

.2

.3

.4

.5

(Parparat , 1986) .

(Ahmad , 1980)

. (Greenly , 1980)

3-1-2-1

:

%90 .

(Miles , 1982) .

(4-3)

(Miles , 1982) .

(Jane , 1989).

4-1-2-1

:

()

(Srinivasan , 1981) .

Lim ,) %90

. (1980

(22-16)

(...)



(Jane , 1989) .

5-1-2-1

(1991)

:

-

-

:

:

/1

/

/

/

:

/2



:

.

:

/3

/

.

/

.

:

/4

/

.

/

.

:

/5

/

.

/



:

2-2-1

:

(1983)

.1

.2

%48

.3

.4

.5

%41

.6

%64

.7

(1987)

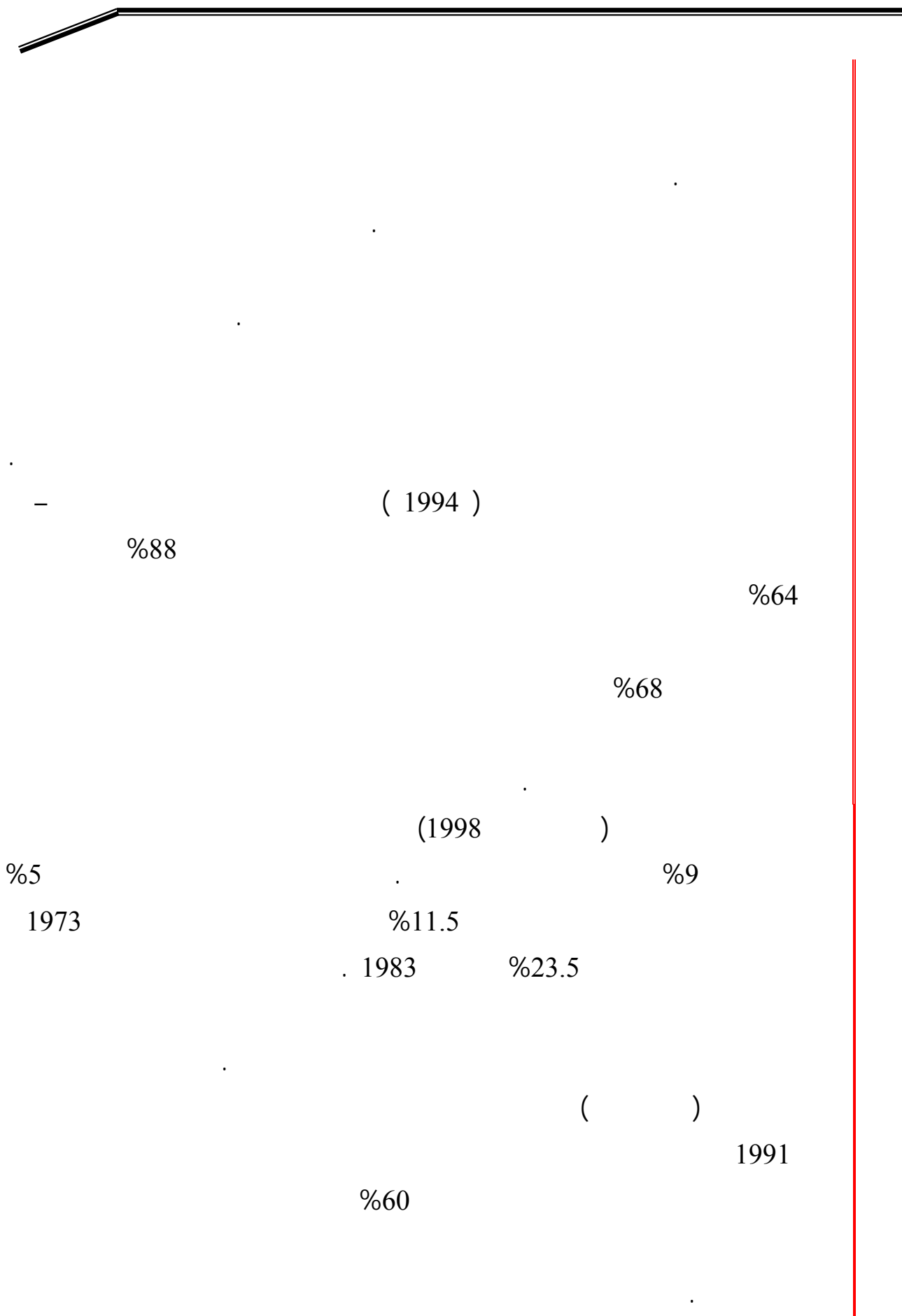

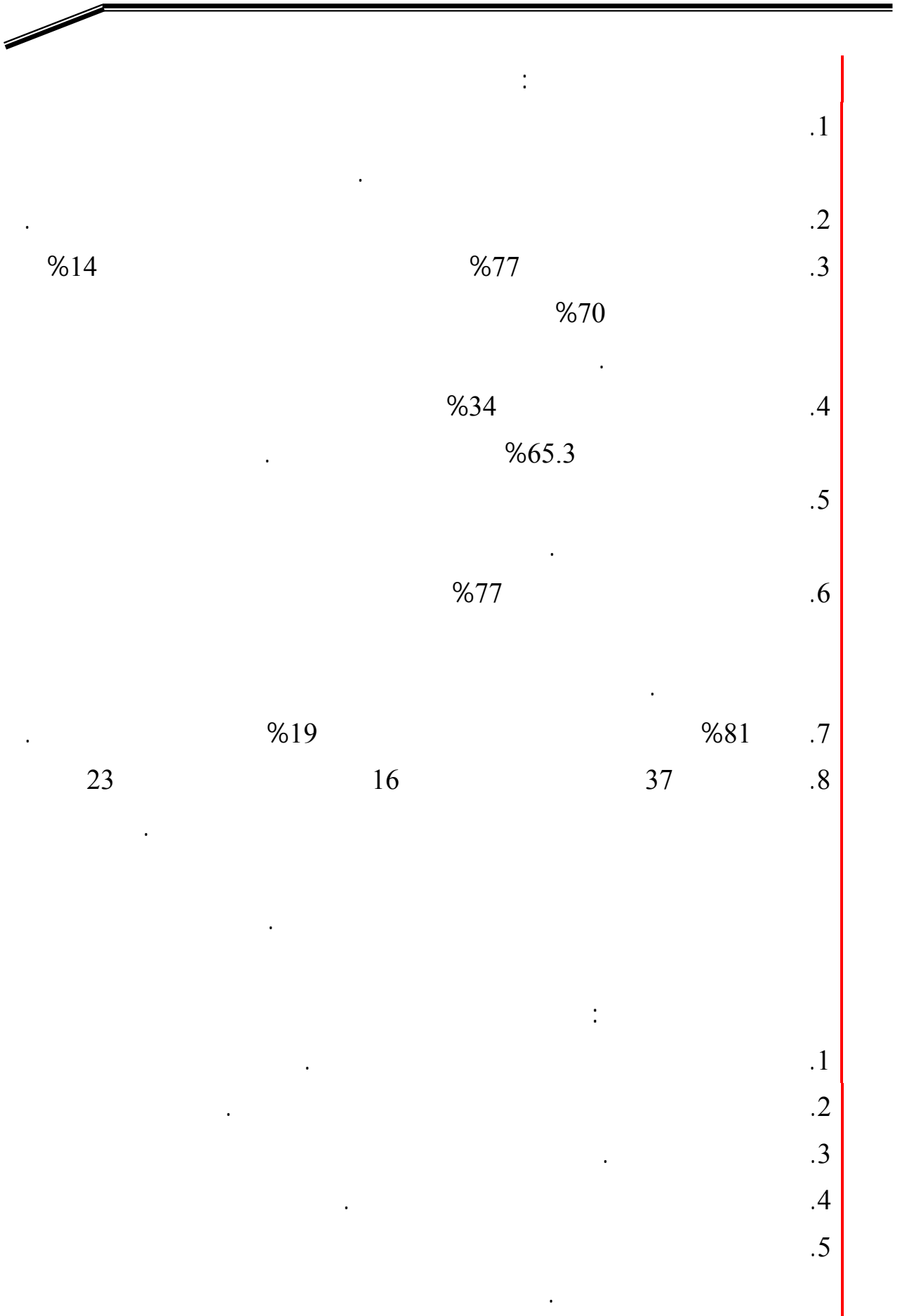



.6

.7

.8

.9

(1999)

.1

.2

.3

.4



(2001)

	%48	
%56		1970
%52		
	%44	
		%18

:

.

.

:

.1

.2

.3

.1

.2

.3

(2003)

%22

%78

(2003)

%12

%11

%23





: **1-2**

(.) .

: **2-2**

"
(1986) ."

:

1-2-2

(.) .



(.) .
(Functional Theory)

(marginal)
The Labor)

(Market

(Functionalists)

The subordination of women to)

(1988) . (men

"
"
"
"

(.) .
: ()

2-2-2



-

.

-

(.) .

.

()

.

()

."

": ()

.

1789

.

(.) .

.



()

()

(123)

()

(.) .

()

):

. (20 : 1986) (

- :
- /1
- /2
- /3
- /4

(.) .

:

3-2-2

()

1842

() .

(Marx's Theory)

.(1988)

() 1844

()

() .

() ()

()

: ()



/1

/2

/3

()
()

(.) .



- -

(.) .

:

()

()

3-2

) .

(1999



(1999) .

:

4-2

Yung and) (1988)

(Willment

(Friedman)

(53 : 1988) .

The)

(Ideological use

) .

(53 : 1988

() (Higgins 1974)

(Family)

(Paid work)

(Nonworking)

Social)

(Marginal)

) .

(problem

(54 : 53 1988

Subordination of)

(women to men

(Suffragette movement and pressure group)

. (Equal pay)

(Domestic System)



(The Communal Living)

) .

(54 : 1988

(Collver & Longlois) (1988)

...

.

(1988) .

(Cunnison) ()

(Dee)

(Alva Myrdal 1963)

(1988) .

.

:

5-2

.

:

.

:

1-5-2

.

:

2-5-2

.

:

3-5-2

1988) .

(77 : 74

6-2

:

:

-

-



-

-

-

(57 : 56 1408) .

-

-

()

■

-

-

-

■



(250 : 1990) .

(1999)

.1

()



.2

()

.3

.4

()

(1999) .

:

7-2

-1

-2

-3



. - -
 : -4
 . -
 . -
) . -
 (249 : 248 1990
 : **8-2**
 : **1-8-2**

) .
 (20 : 19 1998



:

-
-
-
-
-

(1995) .

:()

2-8-2

(1998)



1998

(1998) .

(1995)

.1

.2

.3

.4

/1

/2

/3

:

) .

(42 :



:

3-8-2

-

-

.

.

(1995) .

:

4-8-2

(1998) .

(1995) .

(1998) .

(1997)

(Intensive Labor)

1974

1975

. ()

1986

) : 41/128

(1998) . (

(1995) .

(1997) .

()

(1997) .

.1

.2

.3

(1997) .

:

5-8-2



) .

(1988

(1988) .



:

1-3

:

1-1-3

1949

.

1952

.

.

(1992) .

:

2-1-3

1953

(1992) .

: (1968)

(1992)

:

.1

.2

.3

3-1-3

. 1967

:

/1

/2

/3

/4

(38 : 35 1992) .

:

(1975)

4-1-3

"

1975 "

1972

1975

1975

" 1985- 1976

1992)

:

"

(38 :

:

/1

!!

: /2

: /3

(45 : 40 1992) .

:

"

"

5-1-3

. 1979

(11-7)

(56 : 54 1992) . 1981

: **(1980)**

6-1-3

"

"

1980

:

."

"



.1

.2

: (1985)

7-1-3

1985

1985

1975

:

/1

/2

/3

(54 : 45 1992) .

(1984) .

1997

%45-%35

(44-15)

%7 %5

:

2-2-3

1997

237

1992

%50

98

. 1993

1805

10

15

) .

(1997

:

3-2-3

:

1-3-2-3

1997

%70

:

2-3-2-3

" :

163



. 1960

" " "

1990

:

3-3-2-3

1990

) .

(1997

:

4-3-2-3

(1997) .

:

5-3-2-3

1980 %28.1

. 1991

%38.8

(1997) . %9 %15

:

6-3-2-3

%38.6

%49

(1997) .

:

4-2-3

:

1-4-2-3

1997



(1997) .

:

2-4-2-3

/1

(148)

:

:

2000

(1997) .
:

/2

%10.6

(1997) .
:

/3

%10.4

%18



(1997)
/4

%55

) .

:

(1997
3-4-2-3



) .

(1997



(1997) .

:

4-4-2-3

:

.1

.2

.3

.4

:

.1

(1997) .



/1

/2

/3

/1

/2



/3

(1997) .

/1

/2

/3

) .

(1997

5-2-3

:



(1997) .
(295)

1995

(1999) .

5-4



) .

(1997

(1997) .
(144)

(145)

(172)

(1997) .

:

6-2-3

(1997) .

(86)

(..... - - -)
(1997) .

:

7-2-3

()

(1997) .



3-3

: **1-3-3**

()

:

.1

.2

.3

(.) .

:

2-3-3

:

1-2-3-3

-

(1821-1505)

(1881-1821)

-

-



()

-

(1898-1881)

-

) .

()

(.

: (1956-1899)

2-2-3-3

(1956 - 1898)

()



(.) .

:

3-2-3-3

1956

()

1958

. 1964

1964

1969

(.) .

(.) .

:

3-3-3

:

1-3-3-3



(1980) (1975)

) (1990)

(

(1995) (1985)

(1998) .

:

.1

.2



.3

.4

·
·
·

2-3-3-3

1898

(2000) .
 (1907)
 (1951)
 (22)
 (505) (722)
 %15 1976 .
 %50 1985
 (1998) . %35

(1-3)

(1-3)

%			
50.6	60219	58774	96/95
50.8	78508	75979	97/96
51.0	74978	72169	98/97
52.4	110000	100000	2000/99

- :

%41

1991

(2-3)

(2-3)

%30.3	10960	36131	96/95
%32.9	14437	43864	97/96
%32.5	16326	50204	98/97

:

(2000) .

:()

3-3-3-3

1970

(2002) .



. 1921

1920

1948

1956

1939

1956

(2002) .

1947

1950

1956





1970 – 1960

(45 : 42 2002) .

(2002) .

1943

(2002) .

:

4-3-3-3

25.6

. 1993

1992)

(2002 –

(2000) .



%70

1993

(40)

1971

(105)

1998

(36 : 34 1998

) .

:



.1

.2

.3

.4

%70 - %30

(1998) .

/1

/2

/3

/4

/5

(35 : 34 1998) .

:

5-3-3-3

:

.1

.2

(33 :1998) .

:

4-3-3

()

(1964)

(1965)

(1998) .

. (1999) .

:

.1

.2

(1999) .

.3

:

5-3-3

1948

1956

1953

. 1952

1952

1968

1969

(1984) .

1989

1990

1991

:

/1

/2

/3

/4

/5

/6

/7

/8

/9

(1998) .

:

6-3-3

1944

(2002) .

1947

1948



1947

1953

1949

(2002)

1952

1959

1964

1968

(2002) .

(2002) .

:

7-3-3

(1998) .

) 1990

%50.4

%25.5

(%35

%15.4

1993

.

(%20.4

%5)

%30.3

%50.63

%33.3

8.3

7.4

%18.7)

%51.2

1996

. %11.4



(1998) . %35.3 (%35.2
 (%24 %6.3)
 %62

: 1993 %8.3

1993 1992 %33.8 1983 %10
 . (3-3)
 (3-3)

1993

%3.2	
%9.2	
%22.2	
%23.2	
%77.8	
%79.6	

:

. (25 : 23 2000)

1997

%51 %31

%35

%26

1990 1980

%12 %4

(1984)

(4-3) : 1994

(4-3)

1994

-	-	30	
%5.7	2	37	
%5	3	57	
%10.5	4	34	

:

1994

:

.1



.2

.3

(2000) .

:

1-7-3-3

(1984) .

1956

(1984) .

(2002) .

. (1984)

%99

%50

(2002) .

. (2002)
(1994) .

:

2-7-3-3

(2002) .

(1998) .

:

:

■



：

■

：

■

1984

(84 : 1998) .

：

3-7-3-3

： /1

1956

/1

/2

/3

1962

(1998)

1946

(2002) .

) 1962

(1970

1963

1964

. 1973

(45) 1970



)

%70 - 30

. (2002

:

/1

/2

/3

/4

/5

(1998) .

%8.1

1990 - 1989

%3.7

(1998) . 1983 - 1982

:

/1

/2



. /3
. /4
. /5
. /6
. /7

(1998)

(2002) .

: /2



(2002) .

:

1992

(1998) .

:

/3

(2002) .



1923

(2002) .

(2002) .



1920

(2002) .



1947

1955

1947

(2002) .

:

8-3-3

) .

(1998

:

/1

/2

/3

(1998) .



1989

(1998) .

:

/1

/2

/3

/4

/5

1956

()

1973

1981

1983

(1998) .

:

9-3-3

.

1947

1952

(2001) .

1973

:

(21)

1998

.

"

"

.

(1998) .

(1997) .

:

1-9-3-3

:

:

/1

1997

(1) 20

:

/2

1997

(1998) .



: /3

: .1

.2

.3

(1998) .

: /4

55

(1984) . 60

: **1997** **2-9-3-3**

1997

:

-

(42) -

(46) -

(48) -

(1998) .

1973 (9)
1974

1974 (41)

(1998) .

:

3-9-3-3

(2001)

: 1-4

الجدول رقم (1-4)
التوزيع السكاني لمدينة ود مدني عام 1993

99175	47465	51710	14724	
46686	21580	25106	6565	
33214	15669	17545	5148	
32287	14919	17368	4550	
211362	99633	111729	30987	

-1993

:

47677
 . (1-4)
 :

1955
 211362
 1993
2-4

200

1-2-4

(2-4)
 (55) (17)

- 17)
 (%62.0) (29)

(39 - 30)
 (%31.0)

الجدول رقم (2-4) : يوضح
 التركيب العمري للمبحوثات

Cumulative Percent	Valid Percent	Percent	Frequency	الفئة العمرية
62.0	62.0	62.0	124	29 - 17
93.0	31.0	31.0	62	39 - 30
98.5	5.5	5.5	11	49 - 40
100.0	1.5	1.5	3	55 - 50
	100.0	100.0	200	Total

2003 :

(%7.0)

الشكل رقم (1-4) يوضح التركيب العمري للمبحوثات

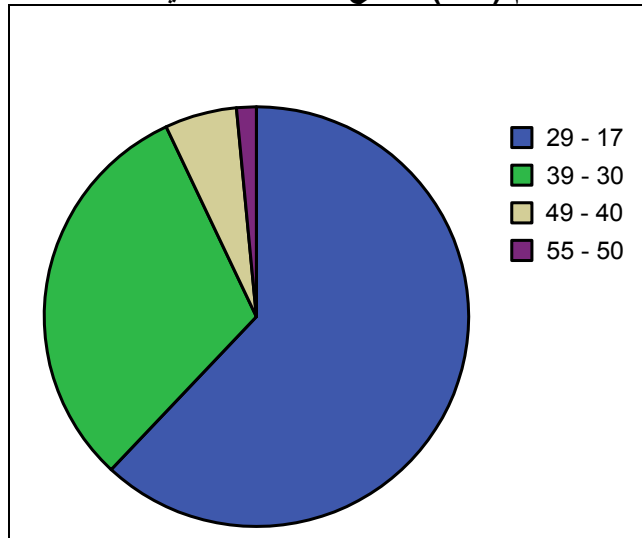

2003 :

:

2-2-4

(%68.5)

(%18.0)

()

الجدول رقم (3-4) يوضح
الحالة الاجتماعية للمبحوثات

Cumulative Percent	Valid Percent	Percent	Frequency	الحالة الاجتماعية
68.5	68.5	68.5	137	غير متزوجة
86.5	18.0	18.0	36	متزوجة
95.0	8.5	8.5	17	مطلقة
96.5	1.5	1.5	3	أرملة
100.0	3.5	3.5	7	مهجورة
	100.0	100.0	200	Total

2003 :

(2-4)

الحالة الاجتماعية للمبحوثات

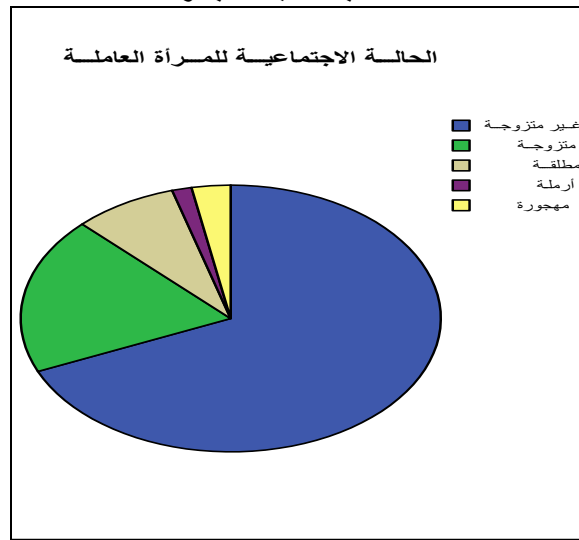

2003 :

(%8.5)

(%13.5)

:

3-2-4

(4-4)

1980

(%26.0)

(%31.5)

%82.5

الجدول رقم (4-4) يوضح
تاريخ الزواج لكل مبحوثة

Cumulative Percent	Valid Percent	Percent	Frequency	تاريخ الزواج
9.5	9.5	3.0	6	69 – 60
17.5	7.9	2.5	5	79 – 70
47.6	30.2	9.5	19	89 – 80
79.4	31.7	10.0	20	99 – 90
100.0	20.6	6.5	13	2000
	100.0	31.5	63	Total
		68.5	137	System Missing
		100.0	200	Total

2003 :

:

(5-4)

%44.5

%36.0

%7.5

%16.5

%2.5

الجدول رقم (5-4) يوضح
المستوى التعليمي للمبحوثات

Cumulative Percent	Valid Percent	Percent	Frequency	المستوى التعليمي
7.5	7.5	7.5	15	
30.0	22.5	22.5	45	-
44.5	14.5	14.5	29	
80.5	36.0	36.0	72	
97.0	16.5	16.5	33	
97.5	.5	.5	1	
100.0	2.5	2.5	5	
	100.0	100.0	200	Total

2003 :

(3-4)
المستوى التعليمي للمبحوثات

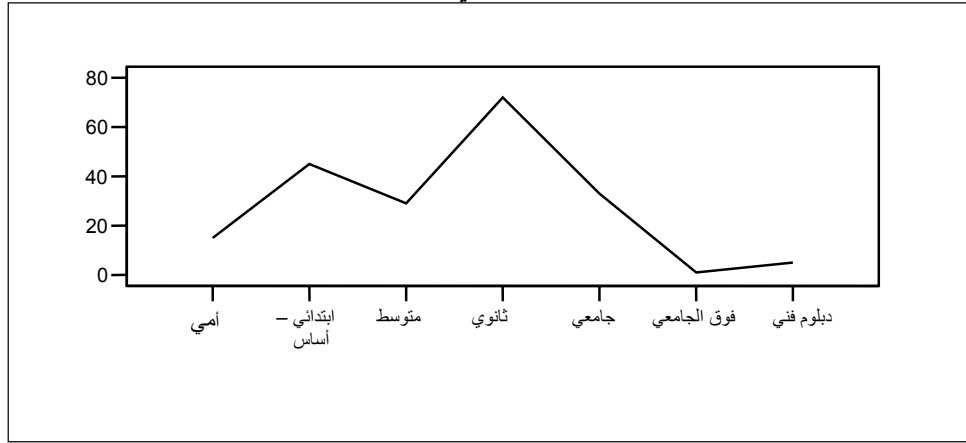

2003

:

:

5-2-4

-4)

%44.0

(6

الجدول رقم (6-4) يوضح
مكان ميلاد المبحوثات

Cumulative Percent	Valid Percent	Percent	Frequency	مكان الميلاد
56.0	56.0	56.0	112	
100.0	44.0	44.0	88	
	100.0	100.0	200	Total

2003

:

:

6-2-4

%18.0

(7-4)

الجدول رقم (7-4) يوضح
مكان السكن الحالي للمبحوثة

Cumulative Percent	Valid Percent	Percent	Frequency	مكان السكن
82.0	82.0	82.0	164	
100.0	18.0	18.0	36	
	100.0	100.0	200	Total

2003 :

:

7-2-4

(%51.5)

(%72.8)

. 1970

الجدول رقم (8-4) : يوضح
تاريخ سكن المبحوثة في مدينة ود مدني

Cumulative Percent	Valid Percent	Percent	Frequency	تاريخ السكن
27.2	27.2	14.0	28	1970
55.3	28.2	14.5	29	79 - 70
74.8	19.4	10.0	20	89 - 80
92.2	17.5	9.0	18	99 - 90
100.0	7.8	4.0	8	1999
	100.0	51.5	103	Total
		48.5	97	System Missing
		100.0	200	Total

2003 :

. (8-4)

%49.0

(9-4)

الجدول رقم (9-4) يوضح
أسباب سكن المبحوثة في مدينة ودمدني

Cumulative Percent	Valid Percent	Percent	Frequency	أسباب السكن
32.9	32.9	27.0	54	
70.1	37.2	30.5	61	
73.2	3.0	2.5	5	
91.5	18.3	15.0	30	
92.7	1.2	1.0	2	
93.3	.6	.5	1	
94.5	1.2	1.0	2	
95.1	.6	.5	1	
100.0	4.9	4.0	8	
	100.0	82.0	164	Total
		18.0	36	System Missing
		100.0	200	Total

2003 :

الشكل رقم (4-4) يوضح
أسباب سكن المبحوثة في مدينة ودمدني

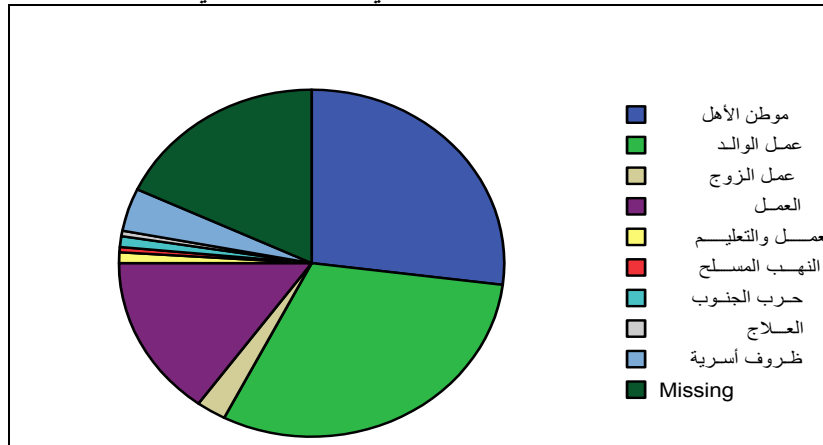

2003 :

: 8-2-4

(10-4)

%44.0

1946

%34.5

الجدول رقم (10-4) يوضح
المنطقة التي إنحدرت منها المبحوثة

Cumulative Percent	Valid Percent	Percent	Frequency	المنطقة
14.4	14.4	13.5	27	
61.2	46.8	44.0	88	
62.2	1.1	1.0	2	
63.3	1.1	1.0	2	
100.0	36.7	34.5	69	
	100.0	94.0	188	Total
		6.0	12	System Missing
		100.0	200	Total

2003 :

الشكل رقم (5-4) يوضح
المنطقة التي إنحدرت منها المبحوثة

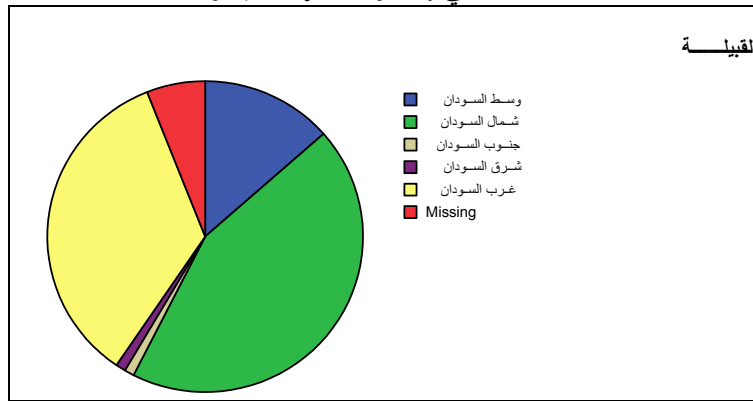

2003 :

:

9-2-4

%95.0

(11-4)

الجدول رقم (11-4) يوضح
نوع منزل المبحوثة

Cumulative Percent	Valid Percent	Percent	Frequency	نوع المنزل
95.0	95.0	95.0	190	
97.0	2.0	2.0	4	
99.0	2.0	2.0	4	
100.0	1.0	1.0	2	
	100.0	100.0	200	Total

2003 :

(12-4)

%51.0

الجدول رقم (12-4) يوضح
نوع ملكية منزل المبحوثة

Cumulative Percent	Valid Percent	Percent	Frequency	نوع ملكية المنزل
20.0	20.0	20.0	40	
25.5	5.5	5.5	11	
28.5	3.0	3.0	6	
79.5	51.0	51.0	102	
90.0	10.5	10.5	21	
100.0	10.0	10.0	20	
	100.0	100.0	200	Total

2003

:

الجدول رقم (13-4) يوضح

نوع ملكية المنزل * الحالة الاجتماعية للمرأة العاملة Crosstabulation

Total							
40	3	1	3	12	21	Count	
20.0%	42.9%	33.3%	17.6%	33.3%	15.3%	% within	
11	1	1	3	2	4	Count	
5.5%	14.3%	33.3%	17.6%	5.6%	2.9%	% within	
6	0	1	0	5	0	Count	
3.0%	.0%	33.3%	.0%	13.9%	.0%	% within	
102	3	0	5	8	86	Count	
51.0%	42.9%	.0%	29.4%	22.2%	62.8%	% within	
21	0	0	2	4	15	Count	
10.5%	.0%	.0%	11.8%	11.1%	10.9%	% within	
20	0	0	4	5	11	Count	
10.0%	.0%	.0%	23.5%	13.9%	8.0%	% within	
200	7	3	17	36	137	Count	Total
100.0%	100.0%	100.0%	100.0%	100.0%	100.0%	% within	

2003

:

%20.0

(13-4)

10-2-4

:

(16-4) (15-4) (14-4)

%54.0

%56.5

%76.5

الجدول رقم (14-4) يوضح
موقع منزل المبحوثة من دور الحضارة

Cumulative Percent	Valid Percent	Percent	Frequency	موقع المنزل من الحضارة
22.5	22.5	22.5	45	
43.5	21.0	21.0	42	
100.0	56.5	56.5	113	
	100.0	100.0	200	Total

2003 :

الجدول رقم (15-4) يوضح
موقع منزل المبحوثة من المستشفى

Cumulative Percent	Valid Percent	Percent	Frequency	موقع المنزل من المستشفى
20.5	20.5	20.5	41	
46.0	25.5	25.5	51	
100.0	54.0	54.0	108	
	100.0	100.0	200	Total

2003 :

%68.5

(3-4)

الجدول رقم (16-4) يوضح
موقع منزل المبحوثة من أماكن الترفيه

Cumulative Percent	Valid Percent	Percent	Frequency	موقع المنزل من دور الترفيه
6.5	6.5	6.5	13	
23.5	17.0	17.0	34	
100.0	76.5	76.5	153	
	100.0	100.0	200	Total

2003 :

(17-4)

%38.5

%38.0

%23.5

الجدول رقم (17-4) يوضح
موقع منزل المبحوثة من السوق

Cumulative Percent	Valid Percent	Percent	Frequency	موقع المنزل من السوق
23.5	23.5	23.5	47	
61.5	38.0	38.0	76	
100.0	38.5	38.5	77	
	100.0	100.0	200	Total

2003 :

%68.5

%71.0

(19-4) (18-4)

الجدول رقم (18-4) يوضح
موقع منزل المبحوثة من المدارس

Cumulative Percent	Valid Percent	Percent	Frequency	موقع المنزل من المدارس
68.5	68.5	68.5	137	
93.5	25.0	25.0	50	
100.0	6.5	6.5	13	
	100.0	100.0	200	Total

2003 :

الجدول رقم (19-4) يوضح
موقع منزل المبحوثة من وسائل المواصلات

Cumulative Percent	Valid Percent	Percent	Frequency	موقع المنزل من المواصلات
71.0	71.0	71.0	142	
92.0	21.0	21.0	42	
100.0	8.0	8.0	16	
	100.0	100.0	200	Total

2003 :

:

3-4

:

1-3-4

الجدول رقم (20-4) يوضح
عدد الذكور لدى كل مبحوثة

Cumulative Percent	Valid Percent	Percent	Frequency	عدد الذكور
11.2	11.2	11.0	22	1
35.5	24.4	24.0	48	2
64.5	28.9	28.5	57	3
80.2	15.7	15.5	31	4
89.3	9.1	9.0	18	5
95.4	6.1	6.0	12	6
98.0	2.5	2.5	5	7
99.5	1.5	1.5	3	8
100.0	.5	.5	1	9
	100.0	98.5	197	Total
		1.5	3	System Missing
		100.0	200	Total

2003 :

الجدول رقم (21-4) يوضح
عدد الإناث لدى كل مبحوثة

Cumulative Percent	Valid Percent	Percent	Frequency	عدد الإناث
20.4	20.4	19.0	38	1
43.0	22.6	21.0	42	2
63.0	20.0	18.5	37	3
76.4	13.4	12.5	25	4
89.3	12.9	12.0	24	5
96.8	7.5	7.0	14	6
99.5	2.7	2.5	5	7
100.0	.5	.5	1	9
	100.0	93.0	186	Total
		7.0	14	System Missing
		100.0	200	Total

2003 :

(21-4) (20-4)

%47.5 %52.5 1224

%79.6 %88.8

(%50.5) (22-4)

%49.5

%8.1

الجدول رقم (22-4) يوضح
عدد ونسبة آباء المبحوثات

Cumulative Percent	Valid Percent	Percent	Frequency	الآباء
100.0	100.0	49.5	99	1
		50.5	101	0
		100.0	200	99 Total

2003 :

%9.2

%56.5 113

%43.5

. (23-4)

الجدول رقم (23-4) يوضح
العدد الكلي لأمهات المبحوثات

Cumulative Percent	Valid Percent	Percent	Frequency	الأمهات
100.0	100.0	56.5	113	1
		43.5	87	0
		100.0	200	Total

2003 :

100

100

%32.1 393

. (24-4)

%76.5

الجدول رقم (24-4) يوضح
عدد الأخوان لدى كل مبحوثة

Cumulative Percent	Valid Percent	Percent	Frequency	عدد الأخوان
22.2	22.2	17.0	34	1
55.6	33.3	25.5	51	2
78.4	22.9	17.5	35	3
90.2	11.8	9.0	18	4
97.4	7.2	5.5	11	5
99.3	2.0	1.5	3	6
100.0	.7	.5	1	7
	100.0	76.5	153	Total
		23.5	47	0
		100.0	200	Total

2003 :

%31.6 387

%74

. (25-4)

الجدول رقم (25-4) يوضح
عدد الأخوات لدى كل مبحوثة

Cumulative Percent	Valid Percent	Percent	Frequency	عدد الأخوات
29.7	29.7	22.0	44	1
54.1	24.3	18.0	36	2
73.0	18.9	14.0	28	3
85.8	12.8	9.5	19	4
97.3	11.5	8.5	17	5
99.3	2.0	1.5	3	6
100.0	.7	.5	1	8
	100.0	74.0	148	Total
		26.0	52	0
		100.0	200	Total

2003 :

%2.9

%19

. (26-4)

الجدول رقم (26-4) يوضح
عدد ونسبة أزواج المبحوثات

Cumulative Percent	Valid Percent	Percent	Frequency	الأزواج
100.0	100.0	17.5	35	1
		82.5	165	0
		100.0	200	35 Total

2003 :

%4.8

59

%7.4

91

(28-4) (27-4)

الجدول رقم (27-4) يوضح
أبناء المبحوثة الذكور

Cumulative Percent	Valid Percent	Percent	Frequency	الأبناء الذكور
31.6	31.6	6.0	12	1
60.5	28.9	5.5	11	2
89.5	28.9	5.5	11	3
92.1	2.6	.5	1	4
97.4	5.3	1.0	2	5
100.0	2.6	.5	1	10
	100.0	19.0	38	Total
		81.0	162	0
		100.0	200	Total

2003 :

الجدول رقم (28-4) يوضح
أبناء المبحوثة من الإناث

Cumulative Percent	Valid Percent	Percent	Frequency	الأبناء الإناث
53.3	53.3	8.0	16	1
73.3	20.0	3.0	6	2
86.7	13.3	2.0	4	3
90.0	3.3	.5	1	4
100.0	10.0	1.5	3	5
	100.0	15.0	30	Total
		85.0	170	0
		100.0	200	Total

2003 :

47

(29-4)

%3.8

الجدول رقم (29-4) يوضح
الآخرين من ذوي المبحوثة

Cumulative Percent	Valid Percent	Percent	Frequency	آخرين
22.2	22.2	2.0	4	1
61.1	38.9	3.5	7	2
77.8	16.7	1.5	3	3
88.9	11.1	1.0	2	4
94.4	5.6	.5	1	5
100.0	5.6	.5	1	7
	100.0	9.0	18	Total
		91.0	182	0
		100.0	200	Total

2003 :

:

2-3-4

-4) (31-4) (30-4)

(39 - 30) (29 - 17) (17) (32

%71.6 876

. %24.5 %24.1 %23.0

(16)

الجدول رقم (30-4) يوضح
أفراد أسرة المبحوثة ذوي الفئة العمرية أقل من 17 سنة

Cumulative Percent	Valid Percent	Percent	Frequency	أفراد الأسرة
37.3	37.3	20.5	41	1
54.5	17.3	9.5	19	2
78.2	23.6	13.0	26	3
86.4	8.2	4.5	9	4
93.6	7.3	4.0	8	5
97.3	3.6	2.0	4	6
98.2	.9	.5	1	7
99.1	.9	.5	1	8
100.0	.9	.5	1	9
	100.0	55.0	110	Total
		45.0	90	0
		100.0	200	281 Total

2003 :

الجدول رقم (31-4) يوضح
أفراد أسرة المبحوثة ذوي الفئة العمرية 17-25 سنة

Cumulative Percent	Valid Percent	Percent	Frequency	أفراد الأسرة
39.0	39.0	26.5	53	1
68.4	29.4	20.0	40	2
86.0	17.6	12.0	24	3
95.6	9.6	6.5	13	4
97.8	2.2	1.5	3	5
98.5	.7	.5	1	7
100.0	1.5	1.0	2	8
	100.0	68.0	136	Total
		32.0	64	0
		100.0	200	295 Total

2003 :

الجدول رقم (32-4) يوضح
أفراد أسرة المبحوثة ذوي الفئة العمرية 26-36 سنة

Cumulative Percent	Valid Percent	Percent	Frequency	أفراد الأسرة
33.1	33.1	22.0	44	1
64.7	31.6	21.0	42	2
82.7	18.0	12.0	24	3
95.5	12.8	8.5	17	4
99.2	3.8	2.5	5	5
100.0	.8	.5	1	7
	100.0	66.5	133	Total
		33.5	67	0
		100.0	200	300 Total

2003 :

(34-4) (33-4)

%7.4

(47-37)

%13.2

(35-4)

(58

)

(58-48)

%7.8

%28.4

الجدول رقم (33-4) يوضح
أفراد أسرة المبحوثة ذوي الفئة العمرية 47-37 سنة

Cumulative Percent	Valid Percent	Percent	Frequency	أفراد الأسرة
67.0	67.0	35.5	71	1
91.5	24.5	13.0	26	2
95.3	3.8	2.0	4	3
96.2	.9	.5	1	4
98.1	1.9	1.0	2	5
100.0	1.9	1.0	2	6
	100.0	53.0	106	Total
		47.0	94	0
		100.0	200	161 Total

2003 :

الجدول رقم (34-4) يوضح
أفراد أسرة المبحوثة ذوي الفئة العمرية 58-48 سنة

Cumulative Percent	Valid Percent	Percent	Frequency	أفراد الأسرة
93.0		53.3	76	1
100.0		6.0	12	2
	100.0	.593	97	Total
		.506	112	0
		100.0	200	91 Total

2003 :

الجدول رقم (35-4) يوضح
أفراد أسرة المبحوثة ذوي الفئة العمرية أكثر من 58 سنة

Cumulative Percent	Valid Percent	Percent	Frequency	أفراد الأسرة
82.9	82.9	34.0	68	1
100.0	17.1	7.0	14	2
	100.0	41.0	82	Total
		59.0	118	0
		100.0	200	96 Total

2003 :

3-3-4

:

(36-4)

%15.8

. (37-4)

%31.3

الجدول رقم (36-4) يوضح
أفراد أسرة المبحوثة الأميون

Cumulative Percent	Valid Percent	Percent	Frequency	أفراد الأسرة
62.5		35.5	71	1
89.3	26.8	15.0	30	2
95.5	6.3	3.5	7	3
99.1		4.0	8	4
100.0	.9	.5	1	10
	100.0	58.5	117	Total
		44.0	88	0
		100.0	200	194 Total

2003 :

الجدول رقم (37-4) يوضح
أفراد أسرة المبحوثة من ذوي التعليم الأساسي

Cumulative Percent	Valid Percent	Percent	Frequency	أفراد الأسرة
29.0	29.0	20.0	40	1
56.5	27.5	19.0	38	2
73.9	17.4	12.0	24	3
86.2	12.3	8.5	17	4
92.8	6.5	4.5	9	5
94.2	1.4	1.0	2	6
94.9	.7	.5	1	7
97.8	2.9	2.0	4	8
98.6	.7	.5	1	9
99.3	.7	.5	1	10
100.0	.7	.5	1	12
	100.0	69.0	138	Total
		31.0	62	0
		100.0	200	383 Total

2003 :

%10.7

%57.8

(38-4)

الجدول رقم (38-4) يوضح
أفراد أسرة المبحوثة الذين تعليمهم متوسط

Cumulative Percent	Valid Percent	Percent	Frequency	أفراد الأسرة
62.4	62.4	26.5	53	1
91.8	29.4	12.5	25	2
96.5	4.7	2.0	4	3
97.6	1.2	.5	1	4
98.8	1.2	.5	1	5
100.0	1.2	.5	1	7
	100.0	42.5	85	Total
		57.5	115	0
		100.0	200	131 Total

2003 :

الجدول رقم (39-4) يوضح
أفراد أسرة المبحوثة الذين تعليمهم ثانوي

Cumulative Percent	Valid Percent	Percent	Frequency	أفراد الأسرة
37.2	37.2	27.0	54	1
61.4	24.1	17.5	35	2
80.7	19.3	14.0	28	3
89.0	8.3	6.0	12	4
94.5	5.5	4.0	8	5
96.6	2.1	1.5	3	6
99.3	2.8	2.0	4	7
100.0	.7	.5	1	10
	100.0	72.5	145	Total
		27.5	55	0
		100.0	200	352 Total

2003 :

الجدول رقم (40-4) يوضح
أفراد أسرة المبحوثة الذين تعليمهم جامعي

Cumulative Percent	Valid Percent	Percent	Frequency	أفراد الأسرة
47.4	47.4	18.0	36	1
65.8	18.4	7.0	14	2
82.9	17.1	6.5	13	3
96.1	13.2	5.0	10	4
97.4	1.3	.5	1	6
98.7	1.3	.5	1	7
100.0	1.3	.5	1	8
	100.0	38.0	76	Total
		62.0	124	0
		100.0	200	164 Total

2003 :

%13.4

%28.8

(40-4) (39-4)

:

4-3-4

. %86.4

الجدول رقم (41-4) يوضح
أفراد الأسرة الذين في وضع صحي سليم

Cumulative Percent	Valid Percent	Percent	Frequency	أفراد الأسرة
4.1	4.1	4.0	8	1
11.7	7.7	7.5	15	2
29.6	17.9	17.5	35	3
43.9	14.3	14.0	28	4
56.1	12.2	12.0	24	5
69.4	13.3	13.0	26	6
76.0	6.6	6.5	13	7
85.7	9.7	9.5	19	8
90.8	5.1	5.0	10	9
94.9	4.1	4.0	8	10
98.5	3.6	3.5	7	11
99.5	1.0	1.0	2	12
100.0	.5	.5	1	13
	100.0	98.0	196	Total
		2.0	4	0
		100.0	200	1058 Total

2003 :

الجدول رقم (42-4) يوضح
أفراد الأسرة الذين في وضع صحي سليم إلى حد ما

Cumulative Percent	Valid Percent	Percent	Frequency	أفراد الأسرة
67.6	67.6	12.5	25	1
86.5	18.9	3.5	7	2
94.6	8.1	1.5	3	3
97.3	2.7	.5	1	5
100.0	2.7	.5	1	7
	100.0	18.5	37	Total
		81.5	163	0
		100.0	200	60 Total

2003 :

%13.6

%4.9

%8.7

(43-4) (42-4) (41-4)

الجدول رقم (43-4) يوضح
أفراد الأسرة الذين في حالة مرضية مزمنة

Cumulative Percent	Valid Percent	Percent	Frequency	أفراد الأسرة
68.8	68.8	22.0	44	1
92.2	23.4	7.5	15	2
96.9		4.0	8	3
100.0	3.1	1.0	2	4
	100.0	34.5	69	Total
		65.5	131	0
		100.0	200	106 Total

2003 :

:

5-3-4

(44-4)

%62.5

.%33.8

الجدول رقم (44-4) يوضح
عدد أفراد الأسرة العاملين

Cumulative Percent	Valid Percent	Percent	Frequency	أفراد الأسرة
38.9		37.0	74	1
66.5	27.6	25.5	51	2
84.9	18.4	17.0	34	3
89.7	4.9	4.5	9	4
98.4	8.6	8.0	16	5
99.5	1.1	1.0	2	6
100.0	.5	.5	1	8
	100.0	93.5	187	Total
		6.5	13	0
		100.0	200	414 Total

2003 :

%66.2

(45-4)

%52.5

الجدول رقم (45-4) يوضح
عدد أفراد الأسرة العاطلين عن العمل

Cumulative Percent	Valid Percent	Percent	Frequency	أفراد الأسرة
14.7		13.5	27	1
29.5	14.7	14.0	28	2
46.8	17.4	16.5	33	3
56.8		11.0	22	4
72.6	15.8	15.0	30	5
80.5	7.9	7.5	15	6
88.9	8.4	8.0	16	7
96.3	7.4	7.0	14	8
98.9	2.6	2.5	5	9
99.5	1.0	1.0	2	10
100.0	.5	.5	1	11
	100.0	96.5	193	Total
		3.5	7	0
		100.0	200	810 Total

2003 :

:

6-3-4

(44-4)

%33.8

%71.5

20

%39.1

(20-10)

%32.4

10

(47-4) (46-4)

الجدول رقم (46-4) يوضح
عدد أفراد الأسرة ذوي فئة الدخل الأقل من 10 ألف دينار

Cumulative Percent	Valid Percent	Percent	Frequency	أفراد الأسرة	
56.8	56.8	23.0	46	1	
82.7	25.9	10.5	21	2	
96.3	13.6	5.5	11	3	
98.8	2.5	1.0	2	4	
100.0	1.2	.5	1	5	
	100.0	40.5	81	Total	
		59.5	119	0	
		100.0	200	134	Total

2003 :

الجدول رقم (47-4) يوضح
عدد أفراد الأسرة ذوي فئة الدخل (10 – 20) ألف دينار

Cumulative Percent	Valid Percent	Percent	Frequency	أفراد الأسرة	
63.9	63.9	34.5	69	1	
89.8	25.9	14.0	28	2	
98.1	8.3	4.5	9	3	
100.0	1.9	1.0	2	5	
	100.0	54.0	108	Total	
		46.0	92	0	
		100.0	200	162	Total

2003 :

الجدول رقم (48-4) يوضح
عدد أفراد الأسرة ذوي فئة الدخل (20.1 – 30) ألف دينار

Cumulative Percent	Valid Percent	Percent	Frequency	أفراد الأسرة	
83.7	83.7	18.0	36	1	
100.0	16.3	3.5	7	2	
	100.0	21.5	43	Total	
		78.5	157	0	
		100.0	200	50	Total

2003 :

الجدول رقم (49-4) يوضح
عدد أفراد الأسرة ذوي فئة الدخل (30.1 – 40) ألف دينار

Cumulative Percent	Valid Percent	Percent	Frequency	أفراد الأسرة	
86.4	86.4	9.5	19	1	
95.5	9.1	1.0	2	2	
100.0	4.5	.5	1	3	
	100.0	11.0	22	Total	
		89.0	178	0	
		100.0	200	26	Total

2003 :

%28.5

30.1) %6.3 (48-4) %12.1 (30 – 20.1)

. (49-4) (40 –

(50 – 40.1)

(70 – 60.1) %1.9 (60 – 50.1) %1.2

. (52-4) (51-4) (50-4) %0.7

الجدول رقم (50-4) يوضح
عدد أفراد الأسرة ذوي فئة الدخل (50 – 40.1) ألف دينار

Cumulative Percent	Valid Percent	Percent	Frequency	أفراد الأسرة
100.0	100.0	2.5	5	1
		97.5	195	0
		100.0	200	5 Total

2003 :

الجدول رقم (51-4) يوضح
عدد أفراد الأسرة ذوي فئة الدخل (60 – 50.1) ألف دينار

Cumulative Percent	Valid Percent	Percent	Frequency	أفراد الأسرة
85.7	85.7	3.0	6	1
100.0	14.3	.5	1	2
	100.0	3.5	7	Total
		96.5	193	0
		100.0	200	8 Total

2003 :

الجدول رقم (52-4) يوضح
عدد أفراد الأسرة ذوي فئة الدخل (70 – 60.1) ألف دينار

Cumulative Percent	Valid Percent	Percent	Frequency	أفراد الأسرة
100.0	100.0	1.5	3	1
		98.5	197	0
		100.0	200	3 Total

2003 :

– 80.1) (80 – 70.1)

(54-4) (53-4) %1 (90

%1.4 (100 – 90.1)

-4) %2.9 (100)

. (56-4) (55)

الجدول رقم (53-4) يوضح
عدد أفراد الأسرة ذوي فئة الدخل (80 – 70.1) ألف دينار

Cumulative Percent	Valid Percent	Percent	Frequency	أفراد الأسرة
100.0	100.0	2.0	4	1
		98.0	196	0
		100.0	200	4 Total

2003 :

الجدول رقم (54-4) يوضح
عدد أفراد الأسرة ذوي فئة الدخل (90 – 80.1) ألف دينار

Cumulative Percent	Valid Percent	Percent	Frequency	أفراد الأسرة
100.0	100.0	2.0	4	1
		98.0	196	0
		100.0	200	4 Total

2003 :

الجدول رقم (55-4) يوضح
عدد أفراد الأسرة ذوي فئة الدخل (100 – 90.1) ألف دينار

Cumulative Percent	Valid Percent	Percent	Frequency	أفراد الأسرة
100.0	100.0	3.0	6	1
		97.0	194	0
		100.0	200	6 Total

2003 :

الجدول رقم (56-4) يوضح
عدد أفراد الأسرة ذوي فئة الدخل أكثر من 100 ألف دينار

Cumulative Percent	Valid Percent	Percent	Frequency	أفراد الأسرة
62.5	62.5	2.5	5	1
87.5	25.0	1.0	2	2
100.0	12.5	.5	1	3
	100.0	4.0	8	Total
		96.0	192	0
		100.0	200	12 Total

2003 :

:

7-3-4

(%50.5) (22-4)

%15

%35.5

%49.5

(58)

%41.0

%27.5

(58 - 48)

%13.5

(57-4)

الجدول رقم (57-4) يوضح
الفئة العمرية للوالد

Cumulative Percent	Valid Percent	Percent	Frequency	الفئات العمرية
17.2	17.2	8.5	17	37 - 47
44.4	27.3	13.5	27	48 - 58
100.0	55.6	27.5	55	58
	100.0	49.5	99	Total
		50.5	101	System Missing
		100.0	200	Total

2003

:

:

8-3-4

%41.4

(58-4)

الجدول رقم (58-4) يوضح
المستوى التعليمي للوالد

Cumulative Percent	Valid Percent	Percent	Frequency	المستوى التعليمي
41.4	41.4	20.5	41	
61.6	20.2	10.0	20	-
79.8	18.2	9.0	18	
92.9	13.1	6.5	13	
100.0	7.1	3.5	7	
	100.0	49.5	99	Total
		50.5	101	System Missing
		100.0	200	Total

2003

:

9-3-4

:

%18.0

%31.5

(59-4)

الجدول رقم (59-4) يوضح
الحالة الصحية للوالد

Cumulative Percent	Valid Percent	Percent	Frequency	الحالة الصحية
63.6	63.6	31.5	63	Total System Missing Total
72.7	9.1	4.5	9	
100.0	27.3	13.5	27	
	100.0	49.5	99	
		50.5	101	
		100.0	200	

2003

:

:

10-3-4

(60-4)

%41.4

الجدول رقم (60-4) يوضح
مهنة الوالد

Cumulative Percent	Valid Percent	Percent	Frequency	المهنة
50.5	50.5	50.5	101	-
51.5	1.0	1.0	2	
57.0	5.5	5.5	11	
67.5	10.5	10.5	21	
70.0	2.5	2.5	5	
70.5	.5	.5	1	
71.5	1.0	1.0	2	
81.5	10.0	10.0	20	
82.0	.5	.5	1	
86.5	4.5	4.5	9	
87.0	.5	.5	1	
87.5	.5	.5	1	
93.0	5.5	5.5	11	
93.5	.5	.5	1	
99.5	6.0	6.0	12	
100.0	.5	.5	1	
	100.0	100.0	200	Total

2003

:

الجدول رقم (61-4) يوضح
الدخل الشهري للوالد

Cumulative Percent	Valid Percent	Percent	Frequency	فئات الدخل
21.2	21.2	10.5	21	لا يوجد دخل
56.6	35.4	17.5	35	10
75.8	19.2	9.5	19	20 - 10
86.9	11.1	5.5	11	30 - 20.1
90.9	4.0	2.0	4	40 - 30.1
92.9	2.0	1.0	2	50 - 40.1
93.9	1.0	.5	1	70 - 60.1
94.9	1.0	.5	1	80 - 70.1
96.0	1.0	.5	1	90 - 80.1
97.0	1.0	.5	1	100 - 90.1
100.0	3.0	1.5	3	100
	100.0	49.5	99	Total
		50.5	101	System Missing
		100.0	200	Total

2003 :

%21.2 (61-4)

100

%35.4

:

11-3-4

%17.5

(62-4)

%10.0

الجدول رقم (62-4) يوضح
التركيب العمري لأزواج المبحوثات

Cumulative Percent	Valid Percent	Percent	Frequency	الفئات العمرية
2.9	2.9	.5	1	25 - 18
20.0	17.1	3.0	6	36 - 26
57.1	37.1	6.5	13	47 - 37
85.7	28.6	5.0	10	58 - 48
100.0	14.3	2.5	5	58
	100.0	17.5	35	Total
		82.5	165	System Missing
		100.0	200	Total

2003 :

12-3-4

:

(63-4)

الجدول رقم (63-4) يوضح
المستوى التعليمي لأزواج المبحوثات

Cumulative Percent	Valid Percent	Percent	Frequency	المستوى التعليمي
22.9	22.9	4.0	8	
37.1	14.3	2.5	5	-
45.7	8.6	1.5	3	
82.9	37.1	6.5	13	
100.0	17.1	3.0	6	
	100.0	17.5	35	Total
		82.5	165	System Missing
		100.0	200	Total

2003

:

:

13-3-4

%4.0

%4.0

(64-4)

الجدول رقم (64-4) يوضح
الحالة الصحية لأزواج المبحوثات

Cumulative Percent	Valid Percent	Percent	Frequency	
54.3	54.3	9.5	19	
77.1	22.9	4.0	8	
100.0	22.9	4.0	8	
	100.0	17.5	35	Total
		82.5	165	System Missing
		100.0	200	Total

2003

:

:

14-3-4

-4)

(66-4)

(65

%17.5

%12.0

(20 - 10)

الجدول رقم (65-4) يوضح
المهنة الحالية للزوج

Cumulative Percent	Valid Percent	Percent	Frequency	المهنة
82.5	82.5	82.5	165	-
83.0	.5	.5	1	
84.5	1.5	1.5	3	
85.0	.5	.5	1	
85.5	.5	.5	1	
86.0	.5	.5	1	
86.5	.5	.5	1	
87.0	.5	.5	1	
87.5	.5	.5	1	
88.0	.5	.5	1	
88.5	.5	.5	1	
91.5	3.0	3.0	6	
92.5	1.0	1.0	2	
93.0	.5	.5	1	
94.0	1.0	1.0	2	
98.5	4.5	4.5	9	
100.0	1.5	1.5	3	
	100.0	100.0	200	Total

2003

:

الجدول رقم (66-4) يوضح
الدخل الشهري للزوج

Cumulative Percent	Valid Percent	Percent	Frequency	فئات الدخل
5.7	5.7	1.0	2	0
42.9	37.1	6.5	13	10
68.6	25.7	4.5	9	20 - 10
74.3	5.7	1.0	2	30 - 20.1
82.9	8.6	1.5	3	40 - 30.1
85.7	2.9	.5	1	50 - 40.1
88.6	2.9	.5	1	60 - 50.1
94.3	5.7	1.0	2	90 - 80.1
97.1	2.9	.5	1	100 - 90.1
100.0	2.9	.5	1	100
	100.0	17.5	35	Total
		82.5	165	System Missing
		100.0	200	Total

2003

:

1-4-4

:

(2-1)

(67-4)

الجدول رقم (67-4) يوضح التوزيع العددي والفنوي للمرأة العاملة في الصناعات في ودمدني

%		
9.0	84	
1.2	11	
81.6	765	
8.2	77	
100.00	937	

2003 :

(%41.7)

(391)

(%18.4)

(%39.9)

(374)

الشكل رقم (6-4) يوضح العدد الكلي لمجتمع البحث

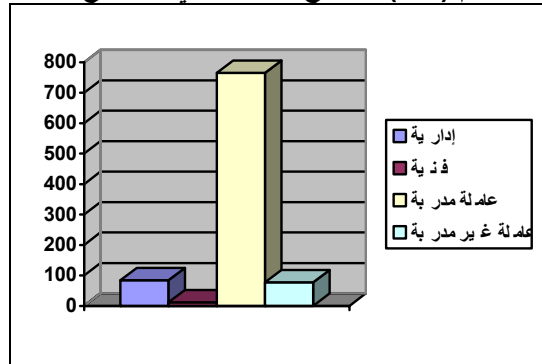

2003 :

(68-4)

%47.0

%45.0

الجدول رقم (68-4) يوضح
أنواع الصناعات التي تعمل بها المرأة المبحوثة

Cumulative Percent	Valid Percent	Percent	Frequency	أنواع الصناعات
47.0	47.0	47.0	94	
92.0	45.0	45.0	90	
92.5	.5	.5	1	
93.5	1.0	1.0	2	
98.0	4.5	4.5	9	
100.0	2.0	2.0	4	
	100.0	100.0	200	Total

2003

:

الشكل رقم (7-4) : يوضح
توزيع المرأة المبحوثة على الصناعات

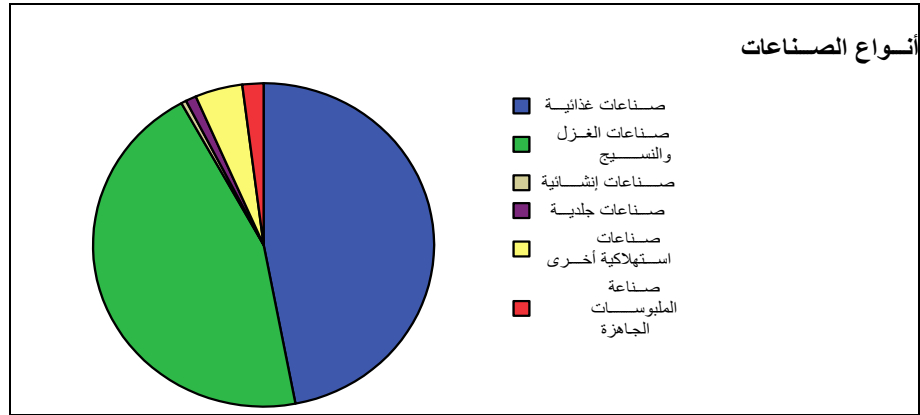

2003

:

:

2-4-4

(69-4)

%72.5

%81.6

. (67-4)

الجدول رقم (69-4) يوضح
المهنة الحالية للمرأة المبحوثة

Cumulative Percent	Valid Percent	Percent	Frequency	المهنة الحالية
17.0	17.0	17.0	34	
20.5	3.5	3.5	7	
93.0	72.5	72.5	145	
100.0	7.0	7.0	14	
	100.0	100.0	200	Total

2003 :

الشكل رقم (8-4) : يوضح
المهنة الحالية للمرأة العاملة في الصناعات

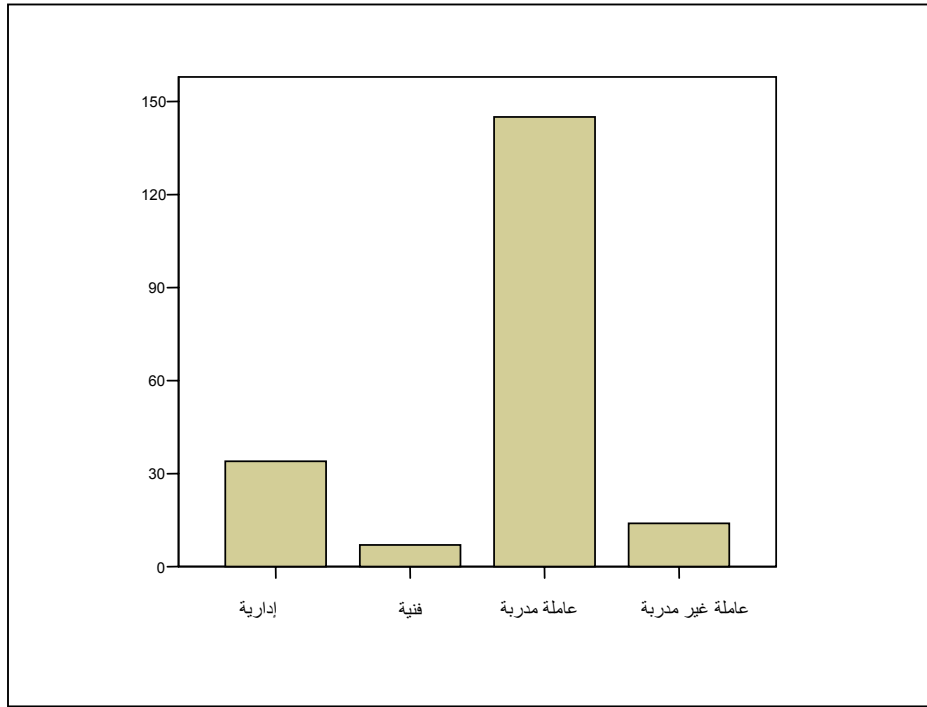

2003 :

(70-4)

%79.2

%30.3

الجدول رقم (4-70) يوضح
المستوى التعليمي * المهنة الحالية للمرأة
Crosstabulation

Total						
15	10	5	0	0	Count	
100.0%	66.7%	33.3%	.0%	.0%	% within	
7.5%	71.4%	3.4%	.0%	.0%	% within	
45	3	42	0	0	Count	
100.0%	6.7%	93.3%	.0%	.0%	% within	-
22.5%	21.4%	29.0%	.0%	.0%	% within	
29	1	28	0	0	Count	
100.0%	3.4%	96.6%	.0%	.0%	% within	
14.5%	7.1%	19.3%	.0%	.0%	% within	
72	0	57	0	15	Count	
100.0%	.0%	79.2%	.0%	20.8%	% within	
36.0%	.0%	39.3%	.0%	44.1%	% within	
33	0	10	6	17	Count	
100.0%	.0%	30.3%	18.2%	51.5%	% within	
16.5%	.0%	6.9%	85.7%	50.0%	% within	
1	0	0	1	0	Count	
100.0%	.0%	.0%	100.0%	.0%	% within	
.5%	.0%	.0%	14.3%	.0%	% within	
5	0	3	0	2	Count	
100.0%	.0%	60.0%	.0%	40.0%	% within	
2.5%	.0%	2.1%	.0%	5.9%	% within	
200	14	145	7	34	Count	Total
100.0%	7.0%	72.5%	3.5%	17.0%	% within	
100.0%	100.0%	100.0%	100.0%	100.0%	% within	

2003

:

3-4-4

الجدول رقم (71-4) يوضح
تاريخ تعيين المبحوثة في الصناعات

Cumulative Percent	Valid Percent	Percent	Frequency	تاريخ التعيين
.5	.5	.5	1	1975 - 1970
1.0	.5	.5	1	1980 - 1976
1.5	.5	.5	1	1985 - 1981
9.5	8.0	8.0	16	1990 - 1986
34.0	24.5	24.5	49	1995 - 1991
56.5	22.5	22.5	45	2000 - 1996
100.0	43.5	43.5	87	2000
	100.0	100.0	200	Total

2003 :

الجدول رقم (72-4) يوضح
تاريخ الزواج * تاريخ التعيين Crosstabulation

Total								
	2000	1996 - 2000	1991 - 1995	1986 - 1990	1976 - 1980	1970 - 1975		
6	1	2	1	2	0	0	Count	60 - 69
100.0%	16.7%	33.3%	16.7%	33.3%	.0%	.0%	% within	
9.5%	4.3%	14.3%	5.6%	33.3%	.0%	.0%	% within	
5	0	3	0	1	0	1	Count	70 - 79
100.0%	.0%	60.0%	.0%	20.0%	.0%	20.0%	% within	
7.9%	.0%	21.4%	.0%	16.7%	.0%	100.0%	% within	
19	7	3	8	0	1	0	Count	80 - 89
100.0%	36.8%	15.8%	42.1%	.0%	5.3%	.0%	% within	
30.2%	30.4%	21.4%	44.4%	.0%	100.0%	.0%	% within	
20	12	2	3	3	0	0	Count	90 - 99
100.0%	60.0%	10.0%	15.0%	15.0%	.0%	.0%	% within	
31.7%	52.2%	14.3%	16.7%	50.0%	.0%	.0%	% within	
13	3	4	6	0	0	0	Count	2000
100.0%	23.1%	30.8%	46.2%	.0%	.0%	.0%	% within	
20.6%	13.0%	28.6%	33.3%	.0%	.0%	.0%	% within	
63	23	14	18	6	1	1	Count	Total
100.0%	36.5%	22.2%	28.6%	9.5%	1.6%	1.6%	% within	
100.0%	100.0%	100.0%	100.0%	100.0%	100.0%	100.0%	% within	

2003 :

(71-4)

2000

(72-4)

%43.5

%31.5

%87.3

1990

:

4-4-4

%36.5

(74-4) (73-4)

الجدول رقم (73-4) يوضح
ما إذا سبق للمبحوثة العمل في أي مؤسسة أخرى

Cumulative Percent	Valid Percent	Percent	Frequency	هل سبق لك العمل؟
36.5	36.5	36.5	73	
100.0	63.5	63.5	127	
	100.0	100.0	200	Total

2003

:

الجدول رقم (74-4) يوضح
أسباب ترك المبحوثة العمل السابق

Cumulative Percent	Valid Percent	Percent	Frequency	أسباب ترك العمل السابق
31.5	31.5	11.5	23	
45.2	13.7	5.0	10	
100.0	54.8	20.0	40	
	100.0	36.5	73	Total
		63.5	127	System Missing
		100.0	200	Total

2003

:

%11.5

%5.0

%20.0

:

5-4-4

(75-4)

%56.0

الجدول رقم (75-4) يوضح
موقع منزل المبحوثة من مكان العمل

Cumulative Percent	Valid Percent	Percent	Frequency	مامدى بعد المنزل عن العمل
11.5	11.5	11.5	23	
44.0	32.5	32.5	65	
100.0	56.0	56.0	112	
	100.0	100.0	200	Total

2003

:

الجدول رقم (76-4) يوضح
وسيلة الانتقال من المنزل للعمل

Cumulative Percent	Valid Percent	Percent	Frequency	وسيلة انتقال المبحوثة للعمل
5.0	5.0	5.0	10	
8.0	3.0	3.0	6	
88.5	80.5	80.5	161	
99.5	11.0	11.0	22	
100.0	.5	.5	1	
	100.0	100.0	200	Total

2003

:

%75.2

%80.5

(76-4)

(77-4)

الجدول رقم (77-4) يوضح
المهنة الحالية للمبحوثة * وسيلة الانتقال من المنزل للعمل
Crosstabulation

Total							
33	1	2	26	2	2	Count	
100.0%	3.0%	6.1%	78.8%	6.1%	6.1%	% within	
16.5%	100.0%	8.7%	16.1%	40.0%	20.0%	% within	
8	0	1	7	0	0	Count	
100.0%	.0%	12.5%	87.5%	.0%	.0%	% within	
4.0%	.0%	4.3%	4.3%	.0%	.0%	% within	
145	0	18	121	3	3	Count	
100.0%	.0%	12.4%	83.4%	2.1%	2.1%	% within	
72.5%	.0%	78.3%	75.2%	60.0%	30.0%	% within	
14	0	2	7	0	5	Count	
100.0%	.0%	14.3%	50.0%	.0%	35.7%	% within	
7.0%	.0%	8.7%	4.3%	.0%	50.0%	% within	
200	1	23	161	5	10	Count	Total
100.0%	.5%	11.5%	80.5%	2.5%	5.0%	% within	
100.0%	100.0%	100.0%	100.0%	100.0%	100.0%	% within	

2003

6-4-4

الجدول رقم (78-4) يوضح
نظام المؤسسة في العمل

Cumulative Percent	Valid Percent	Percent	Frequency	نظام المؤسسة في العمل
23.0	23.0	23.0	46	
24.0	1.0	1.0	2	
54.0	30.0	30.0	60	
56.0	2.0	2.0	4	
100.0	44.0	44.0	88	
	100.0	100.0	200	Total

2003

(78-4)

%77.0

%23.0

(79-4)

الجدول رقم (79-4) يوضح
المهنة الحالية للمبحوثة * نظام المؤسسة في العمل Crosstabulation

Total							
33	3	0	0	0	30	Count	
100.0%	9.1%	.0%	.0%	.0%	90.9%	% within	
16.5%	3.4%	.0%	.0%	.0%	65.2%	% within	
8	1	0	5	0	2	Count	
100.0%	12.5%	.0%	62.5%	.0%	25.0%	% within	
4.0%	1.1%	.0%	8.3%	.0%	4.3%	% within	
145	80	1	50	2	12	Count	
100.0%	55.2%	.7%	34.5%	1.4%	8.3%	% within	
72.5%	90.9%	25.0%	83.3%	100.0%	26.1%	% within	
14	4	3	5	0	2	Count	
100.0%	28.6%	21.4%	35.7%	.0%	14.3%	% within	
7.0%	4.5%	75.0%	8.3%	.0%	4.3%	% within	
200	88	4	60	2	46	Count	Total
100.0%	44.0%	2.0%	30.0%	1.0%	23.0%	% within	
100.0%	100.0%	100.0%	100.0%	100.0%	100.0%	% within	

2003

:

7-4-4

:

(80-4)

%11.0

%82.5

الجدول رقم (80-4) يوضح
عدد ساعات عمل المبحوثة اليومية

Cumulative Percent	Valid Percent	Percent	Frequency	عدد ساعات العمل
6.5	6.5	6.5	13	8
89.0	82.5	82.5	165	8
100.0	11.0	11.0	22	8
	100.0	100.0	200	Total

2003 :

:

8-4-4

(81-4)

%80.0

%12.5

الجدول رقم (81-4) يوضح
أفضل أوقات العمل للمبحوثة خلال اليوم

Cumulative Percent	Valid Percent	Percent	Frequency	أفضل أوقات العمل
80.0	80.0	80.0	160	
92.5	12.5	12.5	25	
94.0	1.5	1.5	3	
100.0	6.0	6.0	12	
	100.0	100.0	200	Total

2003 :

:

9-4-4

-4)

%55.5

(82

%44.5

الجدول رقم (82-4) يوضح
أفضل أيام العمل بالنسبة للمبحوثة

Cumulative Percent	Valid Percent	Percent	Frequency	أفضل أيام العمل
10.5	10.5	10.5	21	
22.5	12.0	12.0	24	
44.5	22.0	22.0	44	
100.0	55.5	55.5	111	
	100.0	100.0	200	Total

2003 :

:

10-4-4

%63.3

. (83-4)

الجدول رقم (83-4) يوضح
متى يكون حجم وكمية العمل أكبر خلال اليوم

Cumulative Percent	Valid Percent	Percent	Frequency	متى يكون حجم وكمية العمل أكبر
63.3	63.3	63.0	126	
74.9	11.6	11.5	23	
84.9	10.1	10.0	20	
100.0	15.1	15.0	30	
	100.0	99.5	199	Total
		.5	1	System Missing
		100.0	200	Total

2003 :

:

11-4-4

%51.5

. (84-4)

%48.0

(5-4)

الجدول رقم (84-4) يوضح
المقارنة بين القطاع العام والخاص بالنسبة للمبحوثة

Cumulative Percent	Valid Percent	Percent	Frequency	أيهما أفضل القطاع العام أم الخاص
.5	.5	.5	1	
52.0	51.5	51.5	103	
100.0	48.0	48.0	96	
	100.0	100.0	200	Total

2003

12-4-4

(85-4)

%84.5

. %31.0

(86-4)

الجدول رقم (85-4) يوضح
دور العمل في توفير خدمات الترحيل

Cumulative Percent	Valid Percent	Percent	Frequency	هل يوفر للمبحوثة ترحيل؟
15.5	15.5	15.5	31	
100.0	84.5	84.5	169	
	100.0	100.0	200	المجموع

2003

الجدول رقم (86-4) يوضح
دور العمل في توفير بعض المستلزمات بالتقسيط

Cumulative Percent	Valid Percent	Percent	Frequency	هل يوفر للمبحوثة مستلزمات بالتقسيط؟
69.0	69.0	69.0	138	
100.0	31.0	31.0	62	
	100.0	100.0	200	المجموع

2003

الجدول رقم (87-4) يوضح
دور العمل في توفير بعض الإحتياجات بالتخفيض

Cumulative Percent	Valid Percent	Percent	Frequency	هل يوفر للمبحوثة إحتياجات مخفضة؟
94.0	94.0	94.0	188	
100.0	6.0	6.0	12	
	100.0	100.0	200	المجموع

2003

%8.5

%6.0

(88-4) (87-4)

الجدول رقم (88-4) يوضح
دور العمل في توفير خدمات أخرى

Cumulative Percent	Valid Percent	Percent	Frequency	هل يوفر للمبحوثة خدمات أخرى؟
91.5	91.5	91.5	183	
100.0	8.5	8.5	17	
	100.0	100.0	200	المجموع

2003 :

%65.5

الجدول رقم (89-4) يوضح
رغبة المبحوثة في توفير جمعيات تعاونية نسائية

Cumulative Percent	Valid Percent	Percent	Frequency	هل ترغب المبحوثة في جمعيات نسائية؟
34.5	34.5	34.5	69	
100.0	65.5	65.5	131	
	100.0	100.0	200	Total

2003 :

الجدول رقم (90-4) يوضح
رغبة المبحوثة في توفير ترحيل

Cumulative Percent	Valid Percent	Percent	Frequency	هل ترغب المبحوثة في توفير ترحيل؟
46.5	46.5	46.5	93	
100.0	53.5	53.5	107	
	100.0	100.0	200	المجموع

2003 :

الجدول رقم (91-4) يوضح
رغبة المبحوثة في توفير أسواق قريبة من السكن

Cumulative Percent	Valid Percent	Percent	Frequency	هل ترغب المبحوثة في أسواق قريبة؟
53.5	53.5	53.5	107	
100.0	46.5	46.5	93	
	100.0	100.0	200	المجموع

2003 :

%53.5

%46.5

(91-4) (90-4) (89-4)

(92-4)

%37.5

الجدول رقم (92-4) يوضح
رغبة المبحوثة في توفير دور للحضانة ورياض للأطفال

Cumulative Percent	Valid Percent	Percent	Frequency	هل ترغب المبحوثة في حضانة ورياض أطفال؟
62.5	62.5	62.5	125	
100.0	37.5	37.5	75	
	100.0	100.0	200	المجموع

2003 :

(93-4) . %32.0

الجدول رقم (93-4) يوضح
رغبة المبحوثة في توفير أماكن ترفيهه

Cumulative Percent	Valid Percent	Percent	Frequency	هل ترغب المبحوثة في أماكن ترفيهه؟
68.0	68.0	68.0	136	
100.0	32.0	32.0	64	
	100.0	100.0	200	المجموع

2003 :

الجدول رقم (94-4) يوضح
رغبة المبحوثة في توفير خدمات أخرى

Cumulative Percent	Valid Percent	Percent	Frequency	هل ترغب المبحوثة في خدمات أخرى؟
92.5	92.5	92.5	185	
100.0	7.5	7.5	15	
	100.0	100.0	200	المجموع

2003 :

%92.5

%7.5

(94-4)

12-4-4

%15.5

(95-4)

الجدول رقم (4-95) يوضح
ما إذا كان للمرأة عمل آخر

Cumulative Percent	Valid Percent	Percent	Frequency	هل للمبحوثة عمل آخر؟
15.5	15.5	15.5	31	
100.0	84.5	84.5	169	
	100.0	100.0	200	Total

2003 :

5-4

1-5-4

%69.0

(96-4)

10

10

%17.5

20

%86.5

20

100

%13.5

100

70.1

%8.0

%89.1

10

%2.2

%0.7

%84.8

الجدول رقم (4-96) يوضح
الدخل الشهري للمرأة المبحوثة

Cumulative Percent	Valid Percent	Percent	Frequency	فئات الدخل
69.0	69.0	69.0	138	10
86.5	17.5	17.5	35	(20 - 10)
94.0	7.5	7.5	15	(30 - 20.1)
97.0	3.0	3.0	6	(40 - 30.1)
99.0	2.0	2.0	4	(50 - 40.1)
99.5	.5	.5	1	(70 - 60.1)
100.0	.5	.5	1	100
	100.0	100.0	200	Total

2003 :

الشكل رقم (4-9) : يوضح
الدخل الشهري للمرأة المبحوثة العاملة في الصناعات

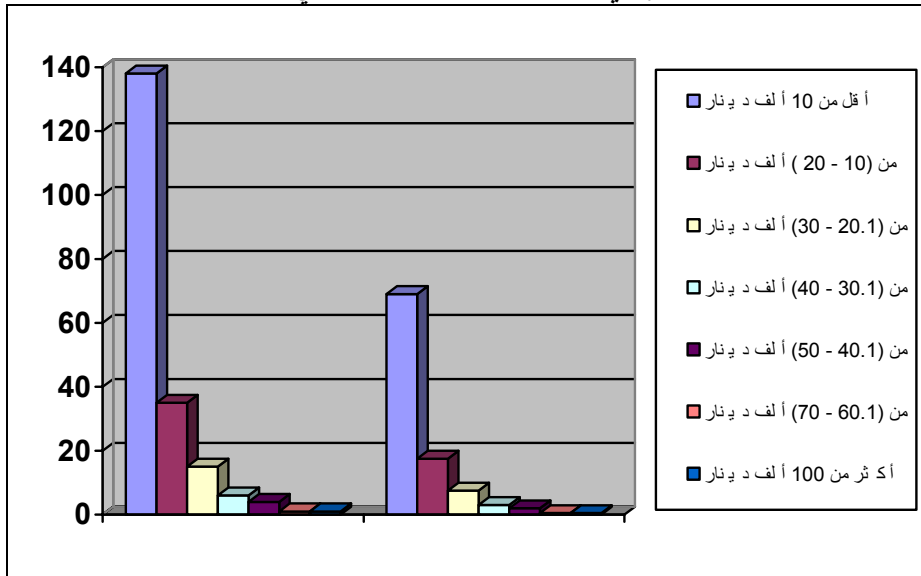

2003 :

(97-4)

(98-4)

الجدول رقم (97-4) يوضح
الدخل الشهري للمرأة العاملة * المهنة الحالية للمرأة
Crosstabulation

Total						
138	11	123	1	3	Count	10
100.0%	8.0%	89.1%	.7%	2.2%	% within	
69.0%	78.6%	84.8%	12.5%	9.1%	% within	
35	3	20	3	9	Count	(20 - 10)
100.0%	8.6%	57.1%	8.6%	25.7%	% within	
17.5%	21.4%	13.8%	37.5%	27.3%	% within	
15	0	1	2	12	Count	(30 - 20.1)
100.0%	.0%	6.7%	13.3%	80.0%	% within	
7.5%	.0%	.7%	25.0%	36.4%	% within	
6	0	1	1	4	Count	(40 - 30.1)
100.0%	.0%	16.7%	16.7%	66.7%	% within	
3.0%	.0%	.7%	12.5%	12.1%	% within	
4	0	0	1	3	Count	(50 - 40.1)
100.0%	.0%	.0%	25.0%	75.0%	% within	
2.0%	.0%	.0%	12.5%	9.1%	% within	
1	0	0	0	1	Count	(70 - 60.1)
100.0%	.0%	.0%	.0%	100.0%	% within	
.5%	.0%	.0%	.0%	3.0%	% within	
1	0	0	0	1	Count	100
100.0%	.0%	.0%	.0%	100.0%	% within	
.5%	.0%	.0%	.0%	3.0%	% within	
200	14	145	8	33	Count	Total
100.0%	7.0%	72.5%	4.0%	16.5%	% within	
100.0%	100.0%	100.0%	100.0%	100.0%	% within	

2003

:

الجدول رقم (98-4) يوضح
Crosstabulation الدخل الشهري للمرأة العاملة * المستوى التعليمي

Total									
138	3	0	11	47	26	38	13	Count	10
100.0%	2.2%	.0%	8.0%	34.1%	18.8%	27.5%	9.4%	% within	
69.0%	60.0%	.0%	33.3%	65.3%	89.7%	84.4%	86.7%	% within	
37	1	0	7	17	3	7	2	Count	(20 – 10)
100.0%	2.7%	.0%	18.9%	45.9%	8.1%	18.9%	5.4%	% within	
18.5%	20.0%	.0%	21.2%	23.6%	10.3%	15.6%	13.3%	% within	
14	1	0	8	5	0	0	0	Count	(30-20.1)
100.0%	7.1%	.0%	57.1%	35.7%	.0%	.0%	.0%	% within	
7.0%	20.0%	.0%	24.2%	6.9%	.0%	.0%	.0%	% within	
5	0	0	2	3	0	0	0	Count	(40-30.1)
100.0%	.0%	.0%	40.0%	60.0%	.0%	.0%	.0%	% within	
2.5%	.0%	.0%	6.1%	4.2%	.0%	.0%	.0%	% within	
4	0	1	3	0	0	0	0	Count	(50-40.1)
100.0%	.0%	25.0%	75.0%	.0%	.0%	.0%	.0%	% within	
2.0%	.0%	100.0%	9.1%	.0%	.0%	.0%	.0%	% within	
1	0	0	1	0	0	0	0	Count	(70-60.1)
100.0%	.0%	.0%	100.0%	.0%	.0%	.0%	.0%	% within	
.5%	.0%	.0%	3.0%	.0%	.0%	.0%	.0%	% within	
1	0	0	1	0	0	0	0	Count	100
100.0%	.0%	.0%	100.0%	.0%	.0%	.0%	.0%	% within	
.5%	.0%	.0%	3.0%	.0%	.0%	.0%	.0%	% within	
200	5	1	33	72	29	45	15	Count	Total
100.0%	2.5%	.5%	16.5%	36.0%	14.5%	22.5%	7.5%	% within	
100.0%	100.0%	100.0%	100.0%	100.0%	100.0%	100.0%	100.0%	% within	

2003

:

10

2-5-4

%84.0

:

(99-4)

%68.5

الجدول رقم (99-4) يوضح
صرف دخل المبحوثة في تعليم الأبناء

Cumulative Percent	Valid Percent	Percent	Frequency	هل الدخل لتعليم الأبناء؟
84.0	84.0	84.0	168	
100.0	16.0	16.0	32	
	100.0	100.0	200	Total

2003

:

%34.5

(100-4)

الجدول رقم (100-4) يوضح
صرف دخل المبحوثة في تعليم الأخوان

Cumulative Percent	Valid Percent	Percent	Frequency	هل الدخل لتعليم الأخوان؟
65.5	65.5	65.5	131	
100.0	34.5	34.5	69	
	100.0	100.0	200	Total

2003

:

%44.5

(101-4)

(102-4)

%82.0

الجدول رقم (101-4) يوضح
صرف دخل المبحوثة في نفقات العلاج

Cumulative Percent	Valid Percent	Percent	Frequency	هل الدخل للعلاج؟
55.5	55.5	55.5	111	
100.0	44.5	44.5	89	
	100.0	100.0	200	Total

2003 :

الجدول رقم (102-4) يوضح
صرف دخل المبحوثة في توفير إحتياجات المنزل

Cumulative Percent	Valid Percent	Percent	Frequency	هل الدخل لاحتياجات المنزل؟
18.0	18.0	18.0	36	
100.0	82.0	82.0	164	
	100.0	100.0	200	Total

2003 :

%59.5

. %51.0

(105-4) (104-4) (103-4) . %14.5

الجدول رقم (103-4) يوضح
صرف دخل المبحوثة في توفير الأغراض الشخصية

Cumulative Percent	Valid Percent	Percent	Frequency	هل الدخل للأغراض الشخصية؟
40.5	40.5	40.5	81	
100.0	59.5	59.5	119	
	100.0	100.0	200	Total

2003 :

الجدول رقم (104-4) يوضح
صرف دخل المبحوثة في المجاملات الاجتماعية

Cumulative Percent	Valid Percent	Percent	Frequency	هل الدخل للمجاملات الاجتماعية؟
49.0	49.0	49.0	98	
100.0	51.0	51.0	102	
	100.0	100.0	200	Total

2003 :

الجدول رقم (105-4) يوضح
صرف دخل المبحوثة في أشياء أخرى

Cumulative Percent	Valid Percent	Percent	Frequency	هل الدخل لأشياء أخرى؟
85.5	85.5	85.5	171	
100.0	14.5	14.5	29	
	100.0	100.0	200	Total

2003 :

الشكل رقم (10-4) : يوضح أوجه صرف دخل المبحوثة

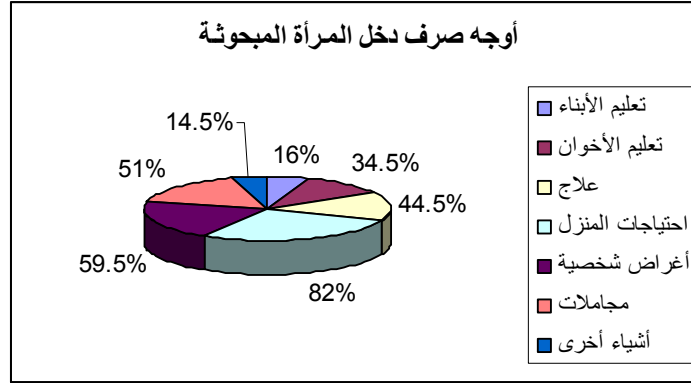

2003 :

-4)

(106

%99.5 . (11-4)

%98.0

%98.5

%99.5

%91.0

%38.0

. %14.5

الجدول رقم (106-4) يوضح
دور دخل المبحوثة في إمتلاك سيارة

Cumulative Percent	Valid Percent	Percent	Frequency	هل للدخل دور في امتلاك سيارة؟
99.5	99.5	99.5	199	
100.0	.5	.5	1	
	100.0	100.0	200	Total

2003 :

الجدول رقم (107-4) يوضح
دور دخل المبحوثة في إمتلاك عقار

Cumulative Percent	Valid Percent	Percent	Frequency	هل للدخل دور في امتلاك عقار؟
98.5	98.5	98.5	197	
100.0	1.5	1.5	3	
	100.0	100.0	200	Total

2003 :

الجدول رقم (108-4) يوضح
دور دخل المبحوثة في الدخول في مشاريع استثمارية

Cumulative Percent	Valid Percent	Percent	Frequency	هل للدخل دور في مشاريع استثمارية؟
98.0	98.0	98.0	196	
100.0	2.0	2.0	4	
	100.0	100.0	200	Total

2003 :

الجدول رقم (109-4) يوضح
دور دخل المبحوثة في شراء أدوات كهربائية للمنزل

Cumulative Percent	Valid Percent	Percent	Frequency	هل للدخل دور في شراء أدوات كهربائية؟
62.0	62.0	62.0	124	
100.0	38.0	38.0	76	
	100.0	100.0	200	Total

2003 :

الجدول رقم (110-4) يوضح
دور دخل المبحوثة في بناء منزل الأسرة

Cumulative Percent	Valid Percent	Percent	Frequency	هل للدخل دور في بناء منزل الأسرة؟
91.0	91.0	91.0	182	
100.0	9.0	9.0	18	
	100.0	100.0	200	Total

2003 :

الجدول رقم (111-4) يوضح
دور دخل المبحوثة في المساهمة في إنشاء أماكن ترفيه في المدينة

Cumulative Percent	Valid Percent	Percent	Frequency	هل للدخل دور في إنشاء أماكن ترفيهية؟
99.5	99.5	99.5	199	
100.0	.5	.5	1	
	100.0	100.0	200	Total

2003 :

الجدول رقم (112-4) يوضح
دور دخل المبحوثة في المساهمة في أشياء أخرى

Cumulative Percent	Valid Percent	Percent	Frequency	هل للدخل دور في أشياء أخرى؟
85.5	85.5	85.5	171	
100.0	14.5	14.5	29	
	100.0	100.0	200	Total

2003 :

الشكل رقم (11-4) : يوضح مساهمة دخل المبحوثة في مشاريع مختلفة

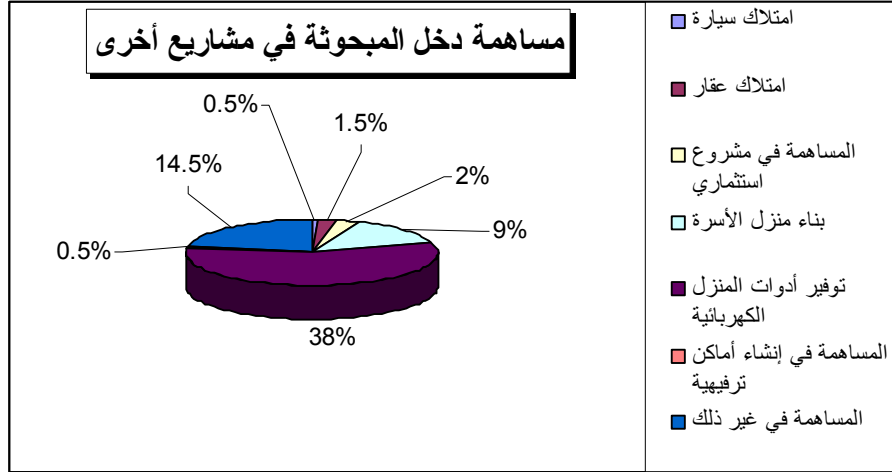

2003 :

:

2-5-4

%82.5

(113-4)

الجدول رقم (113-4) يوضح
ما إذا كان دخل المبحوثة خاص بها أم مكمل لدخل أسرتها

Cumulative Percent	Valid Percent	Percent	Frequency	هل الدخل خاص أم مكمل لدخل الأسرة؟
17.0	17.0	17.0	34	
99.5	82.5	82.5	165	
100.0	.5	.5	1	
	100.0	100.0	200	Total

2003 :

3-5-4

:

. %85.0

(115-4) (114-4) . %93.5

الجدول رقم (114-4) يوضح
ما إذا كان توفير احتياجات المنزل مسؤولية المرأة مع الرجل

Cumulative Percent	Valid Percent	Percent	Frequency	هل توفير الاحتياجات مسؤولية مشتركة؟
85.0	85.0	85.0	170	
100.0	15.0	15.0	30	
	100.0	100.0	200	Total

2003

:

الجدول رقم (115-4) يوضح
ما إذا كان للمرأة العاملة أثر في إتخاذ قرارات الشراء

Cumulative Percent	Valid Percent	Percent	Frequency	هل للمرأة العاملة أثر في قرارات الشراء؟
93.5	93.5	93.5	187	
100.0	6.5	6.5	13	
	100.0	100.0	200	Total

2003

:

:

6-4

:

1-6-4

%82.5

(116-4)

الجدول رقم (116-4) يوضح
رؤية رب الأسرة في خروج المبحوثة للعمل

Cumulative Percent	Valid Percent	Percent	Frequency	رؤية رب الأسرة في العمل
82.5	82.5	82.5	165	
99.5	17.0	17.0	34	
100.0	.5	.5	1	
	100.0	100.0	200	Total

2003 :

:

2-6-4

(117-4)

%84.5

الجدول رقم (117-4) يوضح
ما إذا كانت أسباب خروج المبحوثة للعمل مادية

Cumulative Percent	Valid Percent	Percent	Frequency	هل أسباب الخروج للعمل مادية؟
15.5	15.5	15.5	31	
100.0	84.5	84.5	169	
	100.0	100.0	200	Total

2003 :

%17.0

(119-4) (118-4) %16.0

الجدول رقم (118-4) يوضح
ما إذا كانت أسباب خروج المبحوثة للعمل شخصية

Cumulative Percent	Valid Percent	Percent	Frequency	هل أسباب الخروج للعمل شخصية؟
83.0	83.0	83.0	166	
100.0	17.0	17.0	34	
	100.0	100.0	200	Total

2003 :

الجدول رقم (119-4) يوضح
ما إذا كانت أسباب خروج المبحوثة للعمل اجتماعية

Cumulative Percent	Valid Percent	Percent	Frequency	هل أسباب الخروج للعمل اجتماعية؟
84.0	84.0	84.0	168	
100.0	16.0	16.0	32	
	100.0	100.0	200	Total

2003 :

-4)

%5.5

(120

الجدول رقم (120-4) يوضح
ما إذا كانت للمبحوثة أسباب أخرى في الخروج للعمل

Cumulative Percent	Valid Percent	Percent	Frequency	هل أسباب الخروج للعمل أخرى؟
94.5	94.5	94.5	189	Total
100.0	5.5	5.5	11	
	100.0	100.0	200	

2003 :

:

3-6-4

%50.5

(121-4) . %49.5

الجدول رقم (121-4) يوضح
أثر العمل على التقسيم التقليدي للعمل بين المرأة والرجل

Cumulative Percent	Valid Percent	Percent	Frequency	هل للعمل أثر على التقسيم التقليدي؟
49.5	49.5	49.5	99	Total
100.0	50.5	50.5	101	
	100.0	100.0	200	

2003 :

الجدول رقم (122-4) يوضح
مشاركة الرجل في ترتيب المنزل

Cumulative Percent	Valid Percent	Percent	Frequency	هل الرجل يشارك في ترتيب المنزل؟
29.3	29.3	14.5	29	Total
100.0	70.7	35.0	70	
	100.0	49.5	99	
		50.5	101	System Missing
		100.0	200	Total

2003 :

الجدول رقم (123-4) يوضح
مشاركة الرجل في غسل الأواني

Cumulative Percent	Valid Percent	Percent	Frequency	هل الرجل يشارك في غسل الأواني؟
83.8	83.8	41.5	83	Total System Missing Total
100.0	16.2	8.0	16	
	100.0	49.5	99	
		50.5	101	
		100.0	200	

2003 :

الجدول رقم (124-4) يوضح
مشاركة الرجل في إعداد الطعام

Cumulative Percent	Valid Percent	Percent	Frequency	هل الرجل يشارك في إعداد الطعام؟
51.5	51.5	25.5	51	Total System Missing Total
100.0	48.5	24.0	48	
	100.0	49.5	99	
		50.5	101	
		100.0	200	

2003 :

%35.0

%24.0

%8.0

(124-4) (123-4) (122-4)

الجدول رقم (125-4) يوضح
مشاركة الرجل في تربية الأطفال

Cumulative Percent	Valid Percent	Percent	Frequency	هل الرجل يشارك في تربية الأطفال؟
71.7	71.7	35.5	71	Total System Missing Total
100.0	28.3	14.0	28	
	100.0	49.5	99	
		50.5	101	
		100.0	200	

2003 :

الجدول رقم (126-4) يوضح
مشاركات أخرى للرجل

Cumulative Percent	Valid Percent	Percent	Frequency	هل للرجل مشاركات أخرى في المنزل؟
92.9	92.9	46.0	92	Total System Missing Total
100.0	7.1	3.5	7	
	100.0	49.5	99	
		50.5	101	
		100.0	200	

2003 :

%14.0

. %3.5

(126-4) (125-4)

الشكل رقم (4-12) :
يوضح مشاركات الرجل للمرأة في بعض الواجبات المنزلية

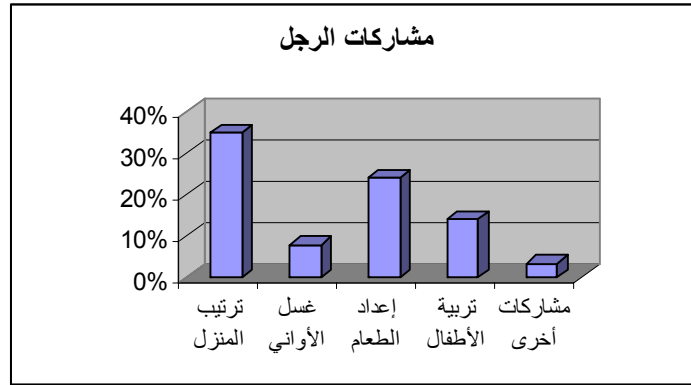

2003

4-6-4

(127-4)

%93.5

. %79.1

%75.4

الجدول رقم (4-127) يوضح
أثر المرأة العاملة في اتخاذ القرارات داخل الأسرة

Cumulative Percent	Valid Percent	Percent	Frequency	هل للمرأة العاملة أثر في اتخاذ قرارات الأسرة؟
93.5	93.5	93.5	187	
100.0	6.5	6.5	13	
	100.0	100.0	200	Total

2003

الجدول رقم (128-4) يوضح
أثر المرأة العاملة في اتخاذ قرار الزواج

Cumulative Percent	Valid Percent	Percent	Frequency	هل للمبحوثة أثر في إتخاذ قرار الزواج؟
24.6	24.6	23.0	46	Total System Missing Total
100.0	75.4	70.5	141	
	100.0	93.5	187	
		6.5	13	
		100.0	200	

2003 :

الجدول رقم (129-4) يوضح
أثر المرأة العاملة في اتخاذ قرار التعليم

Cumulative Percent	Valid Percent	Percent	Frequency	هل للمبحوثة أثر في إتخاذ قرار التعليم؟
20.9	20.9	19.5	39	Total System Missing Total
100.0	79.1	74.0	148	
	100.0	93.5	187	
		6.5	13	
		100.0	200	

2003 :

الجدول رقم (130-4) يوضح
أثر المرأة العاملة في اتخاذ قرار السفر

Cumulative Percent	Valid Percent	Percent	Frequency	هل للمبحوثة أثر في إتخاذ قرار السفر؟
32.1	32.1	30.0	60	Total System Missing Total
100.0	67.9	63.5	127	
	100.0	93.5	187	
		6.5	13	
		100.0	200	

2003 :

الجدول رقم (131-4) يوضح
أثر المرأة العاملة في إتخاذ قرارات أخرى

Cumulative Percent	Valid Percent	Percent	Frequency	هل للمبحوثة أثر في إتخاذ قرارات أخرى؟
93.6	6.4	6.0	12	Total System Missing Total
100.0	93.6	87.5	175	
	100.0	93.5	187	
		6.5	13	
		100.0	200	

2003 :

%67.9

(131-4) (130-4) (129-4) (128-4) . %93.6

الشكل رقم (13-4) : يوضح
أثر المبحوثة في إتخاذ القرارات داخل الأسرة

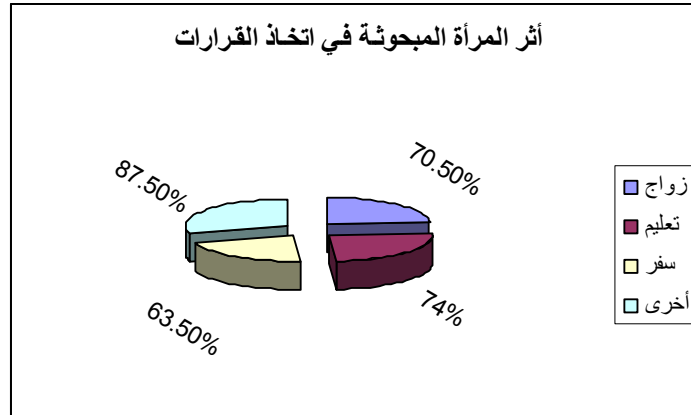

2003 :

:

5-6-4

%28.0

(132-4)

الجدول رقم (132-4) يوضح
النشاط الاجتماعي للمرأة العاملة المبحوثة

Cumulative Percent	Valid Percent	Percent	Frequency	هل للمبحوثة نشاط اجتماعي؟
28.0	28.0	28.0	56	
100.0	72.0	72.0	144	
	100.0	100.0	200	Total

2003 :

:

6-6-4

%95.5 (133-4)

الجدول رقم (4-133) يوضح
أثر المرأة العاملة في اتخاذ القرارات العامة داخل المجتمع

Cumulative Percent	Valid Percent	Percent	Frequency	هل للمبحوثة أثر في إتخاذ قرارات في المجتمع؟
95.5	95.5	95.5	191	
100.0	4.5	4.5	9	
	100.0	100.0	200	Total

2003 :







: **1-5**

: **2-5**

(545)

2001

:



.1

.2

.3

3-5

1-3-5

:

:

:

2-3-5

%72.0

(1-5)

%30.3

الجدول رقم (1-5)
مدى تناسب نوع التعليم مع العمل

Cumulative Percent	Valid Percent	Percent	Frequency	مدى تناسب نوع التعليم مع العمل
25.0	25.0	25.0	50	
28.0	3.0	3.0	6	
100.0	72.0	72.0	144	
	100.0	100.0	200	Total

2003 :

:

3-3-5

%74.0

%26.0

(2-5)

الجدول رقم (2-5)
الدورات التدريبية التي لها أثر على المبحوثة

Cumulative Percent	Valid Percent	Percent	Frequency	دورات تدريبية لها أثر على العمل
26.0	26.0	26.0	52	
100.0	74.0	74.0	148	
	100.0	100.0	200	Total

2003 :

(3-5)

%28.9

90

%71.1

%19.1 94

%80.9

الجدول رقم (3-5)
Crosstabulation دورات تدريبية كان لها أثر * أنواع الصناعات

Total							*		
							Count		
52	1	5	1	1	26	18	% within		
100.0%	1.9%	9.6%	1.9%	1.9%	50.0%	34.6%	% within		
26.0%	25.0%	55.6%	50.0%	100.0%	28.9%	19.1%	Count		
148	3	4	1	0	64	76	% within		
100.0%	2.0%	2.7%	.7%	.0%	43.2%	51.4%	% within		
74.0%	75.0%	44.4%	50.0%	.0%	71.1%	80.9%	% within		
200	4	9	2	1	90	94	Count		Total
100.0%	2.0%	4.5%	1.0%	.5%	45.0%	47.0%	% within		
100.0%	100.0%	100.0%	100.0%	100.0%	100.0%	100.0%	% within		

2003

:

:

4-3-5

:

5-3-5

: 6-3-5

%16.3

: 7-3-5

(80-4)

%89.0

%11.0

الجدول رقم (4-5)
رأي المبحوثة في ساعات العمل

Cumulative Percent	Valid Percent	Percent	Frequency	تناسب ساعات عمل المبحوثة
60.0	60.0	60.0	120	
72.0	12.0	12.0	24	
100.0	28.0	28.0	56	
	100.0	100.0	200	Total

2003 :

%40.0

(4-5)

(82-4)

%44.5

/1

/

/

/

/

/2

/3

8-3-5

(81-4)

%80.0

9-3-5

:

%52.0

(5-5)

الجدول رقم (5-5)
ما إذا كانت إجازات المبحوثة كافية

Cumulative Percent	Valid Percent	Percent	Frequency	كفاية إجازات المبحوثة
48.0	48.0	48.0	96	
100.0	52.0	52.0	104	
	100.0	100.0	200	Total

2003

:

:

10-3-5

11-3-5

:

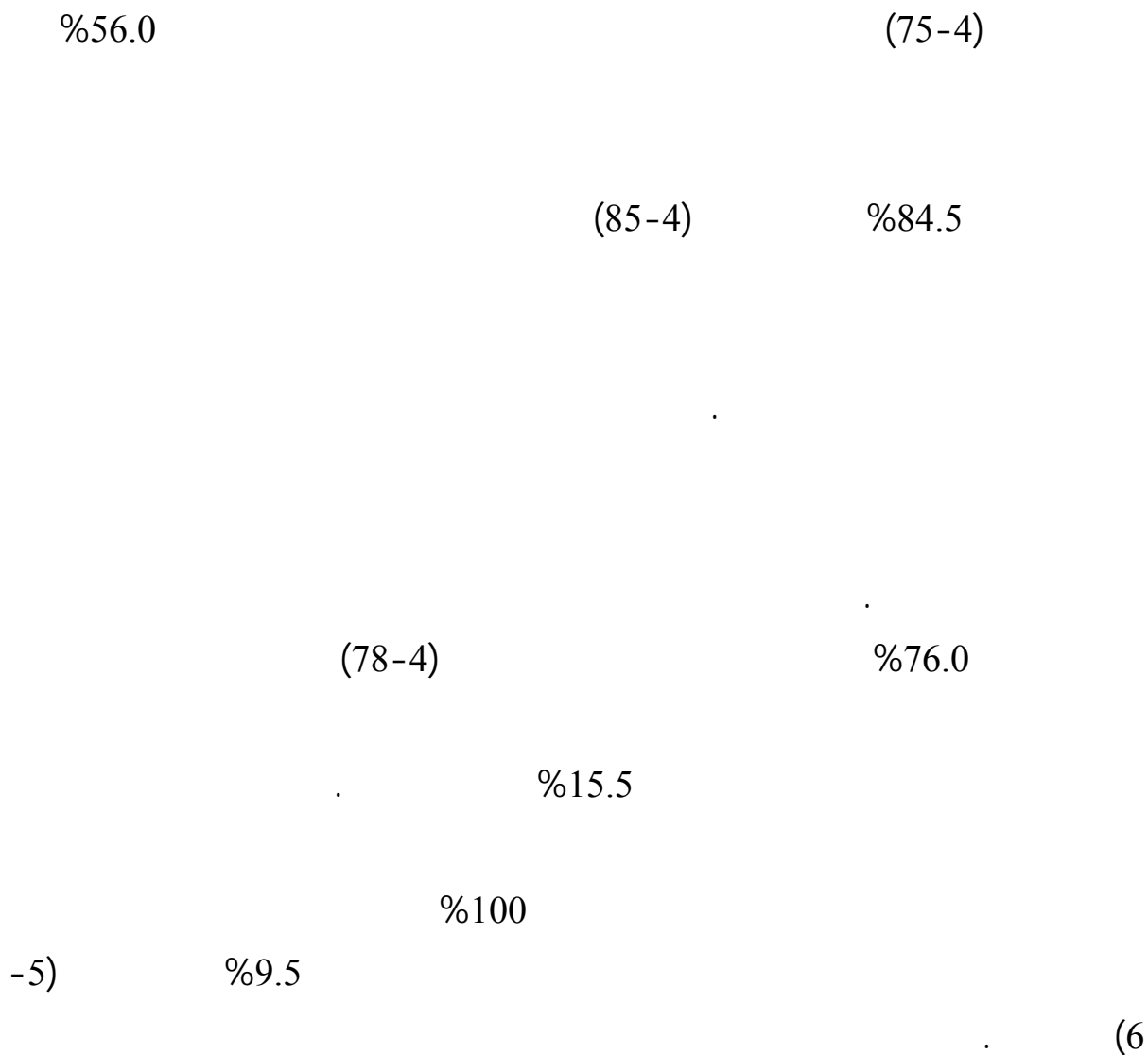

الجدول رقم (6-5)
عدم وجود خدمات تقدم للمبحوثة

Cumulative Percent	Valid Percent	Percent	Frequency	وجود خدمات في جهة العمل
90.5	90.5	90.5	181	
100.0	9.5	9.5	19	
	100.0	100.0	200	Total

2003 :



%31.0

%6.0

%8.5

(88-4) (87-4) (86-4)

:

12-3-5

(96-4)

10

%69.0

:

4-5

:

1-4-5

(116-4)

%17.0

:

2-4-5

(7-5)

%44.0

%56.0

الجدول رقم (7-5)
أثر العمل على الواجبات المنزلية

Cumulative Percent	Valid Percent	Percent	Frequency	أثر العمل على الواجبات المنزلية
44.0	44.0	44.0	88	
100.0	56.0	56.0	112	
	100.0	100.0	200	Total

2003 :

:

1-2-4-5

(8-8)

الجدول رقم (8-8)
ما إذا كانت هنالك مشكلات مع الزوج بسبب العمل

Cumulative Percent	Valid Percent	Percent	Frequency	مشكلات بسبب العمل بين المبحوثة والزوج
17.9	17.9	5.0	10	
100.0	82.1	23.0	46	
	100.0	28.0	56	المجموع
		72.0	144	System Missing
		100.0	200	Total

2003 :

63

56

%31.5

%23.0

%28.0

%5.0

:

2-2-4-5

(12-5) (11-5) (10-5) (9-5)

الجدول رقم (9-5)
أثر العمل في إنحراف الأبناء

Cumulative Percent	Valid Percent	Percent	Frequency	أثر العمل في إنحراف الأبناء
90.5	90.5	9.5	19	المجموع System Missing Total
100.0	9.5	1.0	2	
	100.0	10.5	21	
		89.5	179	
		100.0	200	

2003 :

الجدول رقم (10-5)
أثر العمل في ترك الأبناء للدراسة

Cumulative Percent	Valid Percent	Percent	Frequency	أثر العمل في ترك الأبناء للدراسة
66.7	66.7	7.0	14	المجموع System Missing Total
100.0	33.3	3.5	7	
	100.0	10.5	21	
		89.5	179	
		100.0	200	

2003 :

الجدول رقم (11-5)
أثر العمل في تدهور المستوى التعليمي للأبناء

Cumulative Percent	Valid Percent	Percent	Frequency	أثر العمل في تدهور تعليم الأبناء
33.3	33.3	3.5	7	المجموع System Missing Total
100.0	66.7	7.0	14	
	100.0	10.5	21	
		89.5	179	
		100.0	200	

2003 :

الجدول رقم (12-5)
أثر العمل في تدهور المستوى الصحي للأبناء

Cumulative Percent	Valid Percent	Percent	Frequency	أثر العمل في تدهور صحة الأبناء
66.7	66.7	7.0	14	المجموع System Missing Total
100.0	33.3	3.5	7	
	100.0	10.5	21	
		89.5	179	
		100.0	200	

2003 :

الشكل رقم (1-5)
التأثير السلبي للعمل على الأبناء

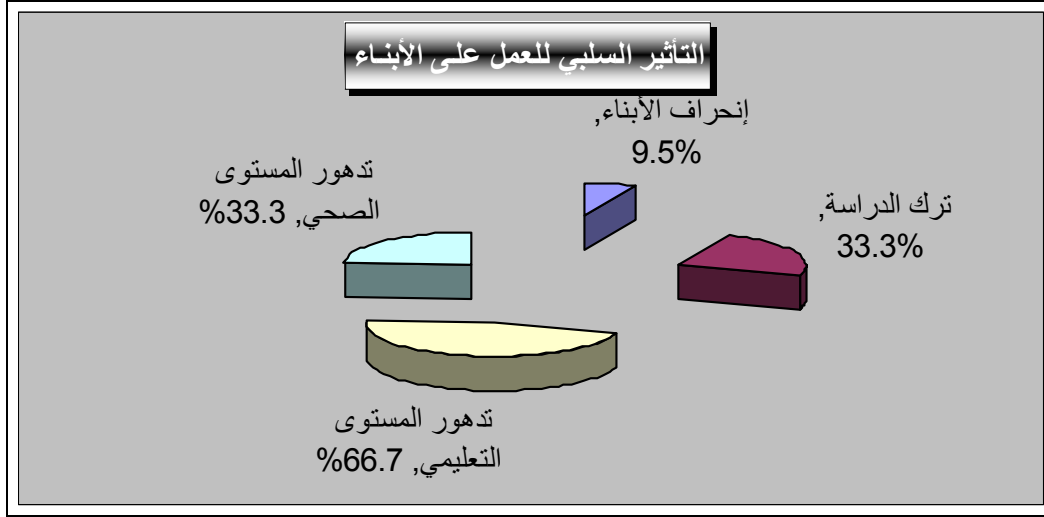

2003 :

:

3-4-5

%44.0

-5)

. (13

الجدول رقم (13-5)
أثر العمل على نشاطات المرأة المبحوثة الاجتماعية

Cumulative Percent	Valid Percent	Percent	Frequency	أثر العمل على النشاط الاجتماعي
44.0	44.0	44.0	88	
100.0	56.0	56.0	112	
	100.0	100.0	200	Total

2003 :



:

1-6

/1

(39 - 16)

%83.0

/2

(%68.5)

(%8.5)

(%18.0)

(%13.5)

/3

%7.5

%44.5

%55.5

/4

%72.5

%79.5

%7.0

%20.5

%30.3

%79.2

/5

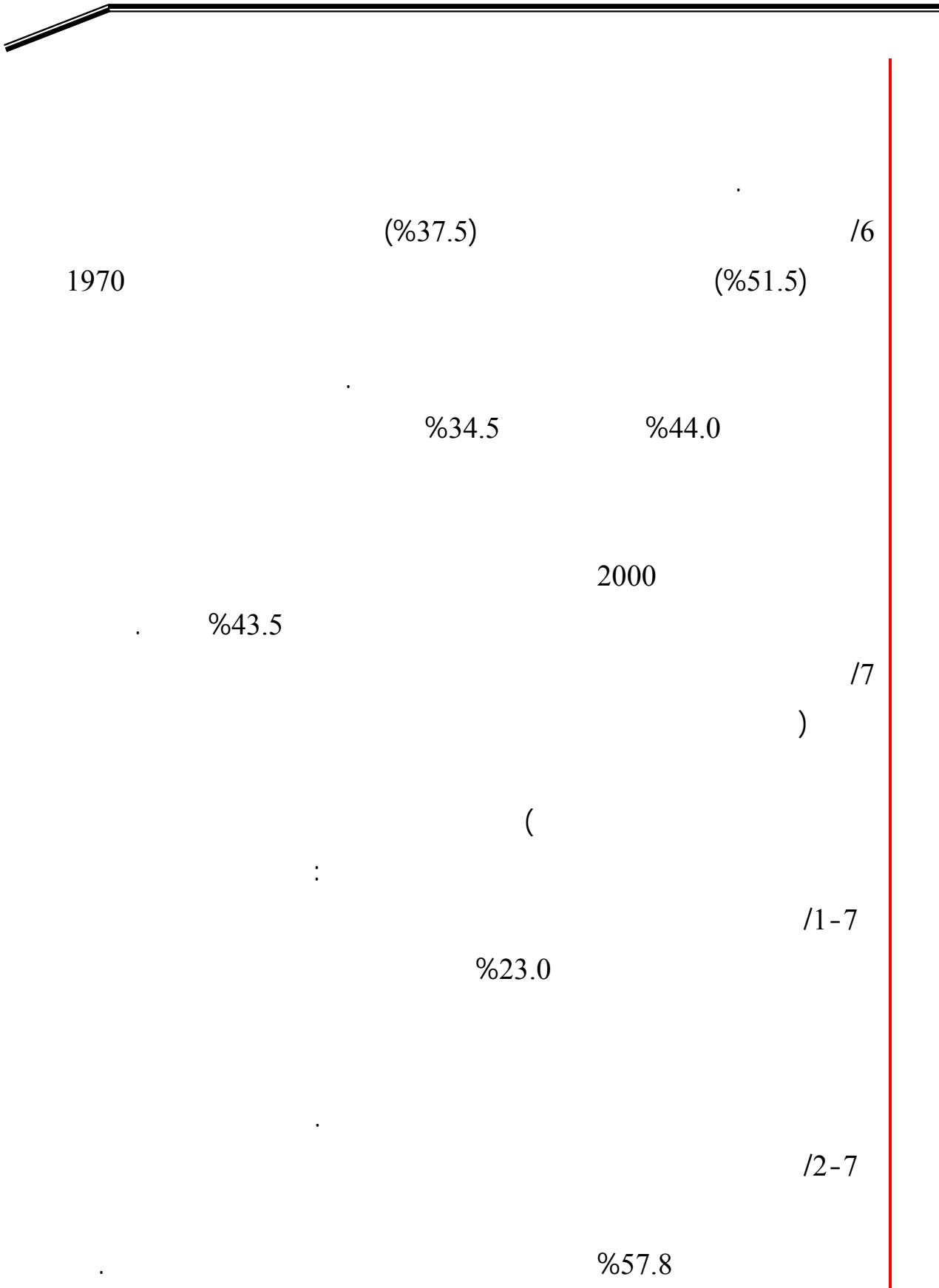

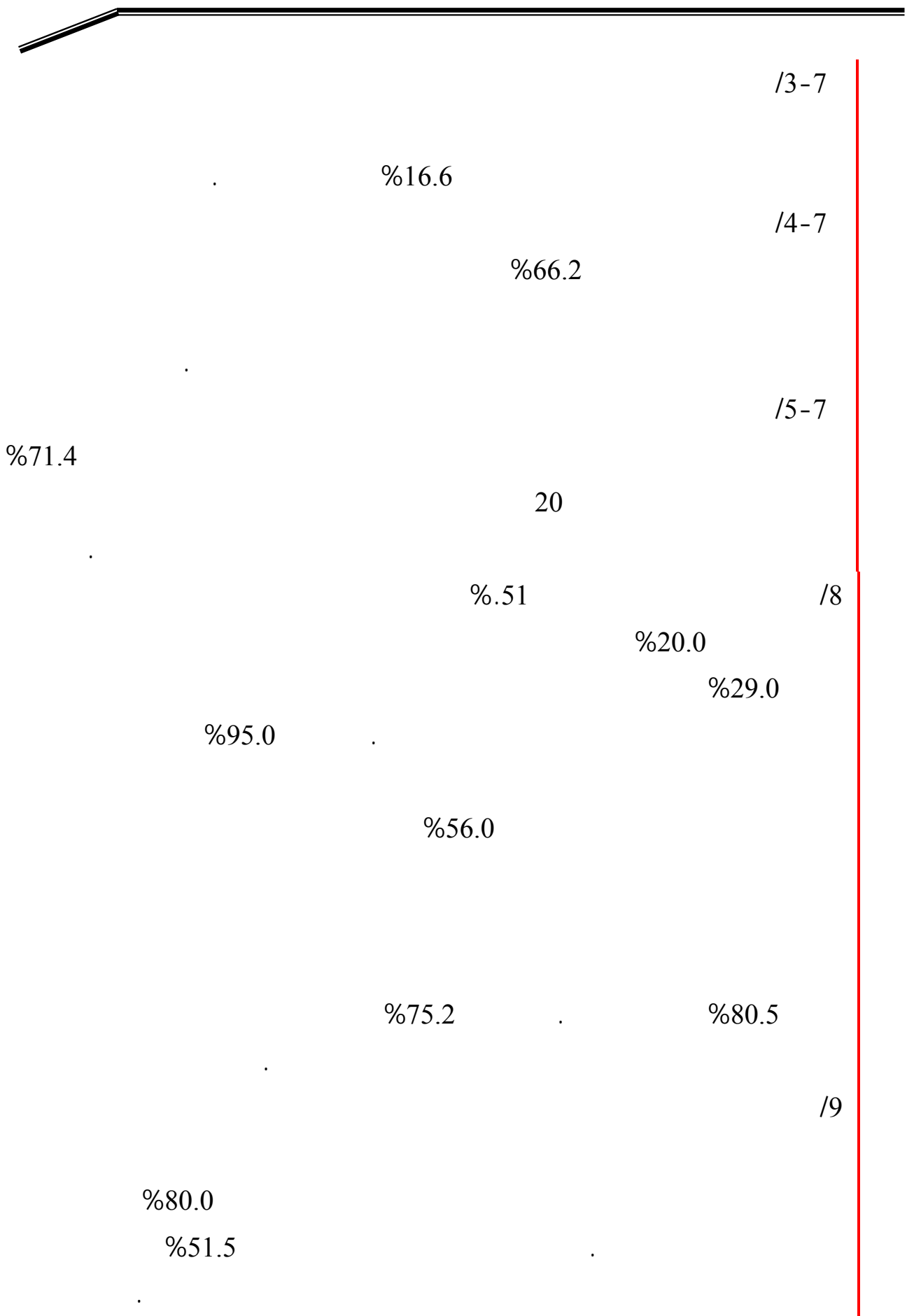



/13

/14

/15

/16

%28.0

/17

%93.5

%95.5

/18

/19

/20

/21

:

2-6

/1



/2

/3

/4

/5

/6

/7

()

/8

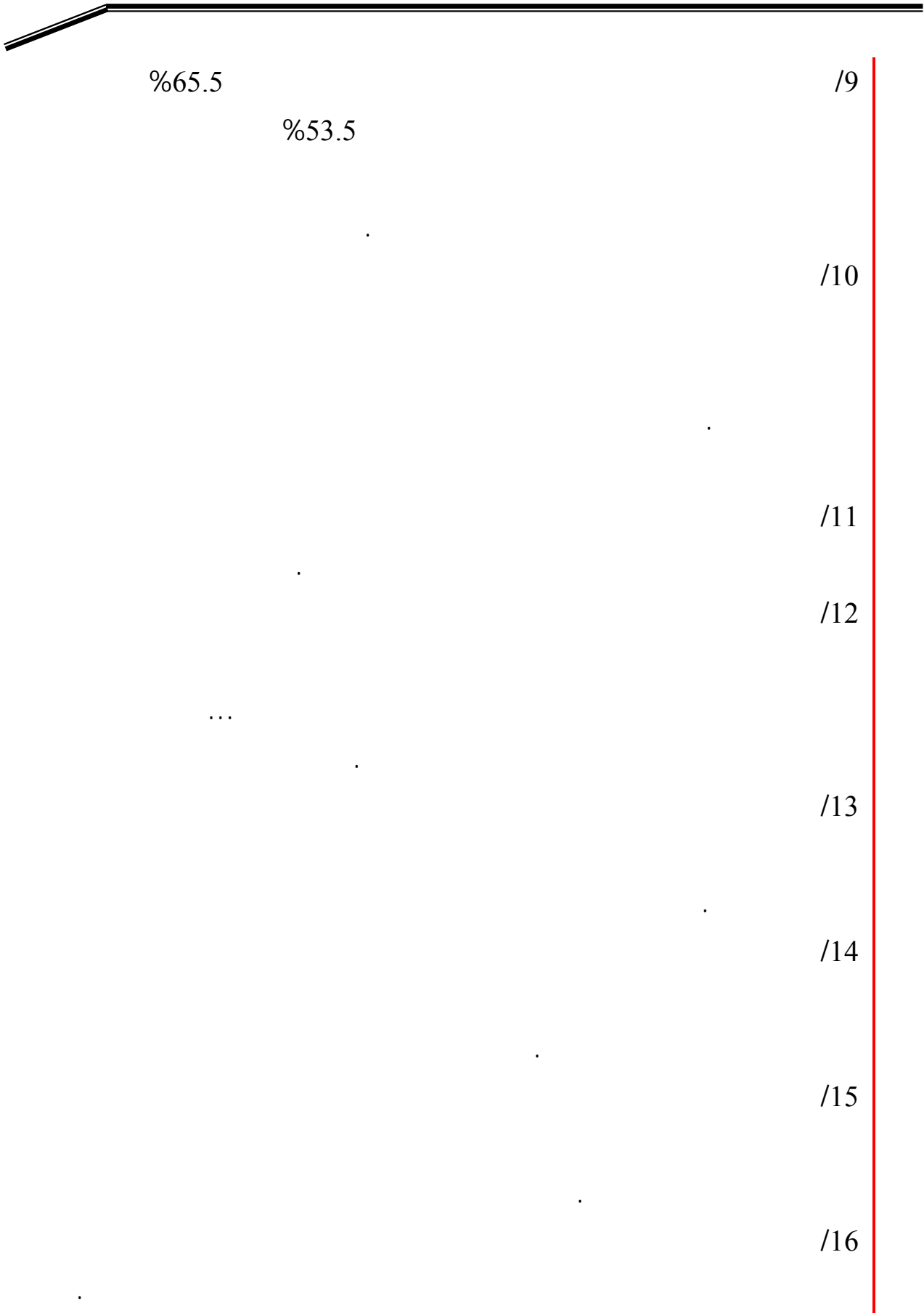



/17

/18

/19

/20

:

/1

/2

	:	/1
- _____ (1990)		/1
	- _____	
. . . _____ (1986)		/2
		/3
. . . _____ 1994 10 - 9		
. . . _____ (1408)		/4
- _____ (1997)		/5
. _____ :	- _____	
	_____ (2002)	/6
	_____ (1992)	/7
	_____	/8
_____	_____ 2002	
- _____ (.)		/9
_____ :		/10
. _____ (1991 18 - 16)	_____	
_____ (1988)		/11
. _____ (1995)		/12
. _____ (1994)		/13

	(2000)	/14
	-	
	(1999)	/15
(1983)	.	/16
	-	
	(1999)	/17
24-23)		
	(1998)	
	(1975)	/18
	(1994)	/19
	-	
	(2001)	/20
	-	
	(2003)	/21
	-	
	(1984)	/22
	(.)	/23
(1999)	.	/24
	-	
	(1987)	/25
	-	
	(.)	/26
	(1995)	/27

	(2000)	/28
	(2003)	/29
-	-	
(1995)		/30
	- (30-27)	
	(1998)	/31
-	(1999)	/32
	(1999)	/33
	(1998 24-23)	
	(1990)	/34
	(2001)	/35
	:	/2

1\ Ahmad, Zubeida (1980) “The Plight of Rural Women: Alternatives of Action”. International Labour Review 119 , No. 4 (July-August) .

2\ Bay, Edna, ed. (1982) . Women and Work in Africa . Boulder, Colorado: Westview Press .

3\ Boserup, Ester (1970). Women’s Role in Economic Development. New York : St Martin’s Press .

-
- 4\ Elson, Diane (1987). "The Impact of Structural Adjustment on Women: Concepts and Issues." Institute for African Alternatives, Conference on the Impact of IMF and World Bank Policies on the People of Africa. City University , London.
 - 5\ Forth Population Census of Sudan 1993, (1995), Final Tabulation – Al Gazira State , Department of Statistics Census Office , Khartoum .
 - 6\ Jane, L. Parpart (1989). Women and Development in Africa. Comparative Perspectives . University Press of America, Inc.
 - 7\ Lim, Linda (1981), "Women's Work in Multinational Electronics Factories" In Roslyn Dauber and Melinda L. Cain (eds) Women and Technological Change in Developing Countries. Boulder , Colorado: Westview Press .
 - 8\ Mies, Maria (1982), The Lace Makers on Narsapur. Indian Housewives Produce for the World Market . London: Zed Press .
 - 9\ Moore, Henrietta (1986), Space, Text and Gender. Cambridge: Cambridge University Press.
 - 10\ Muchena, Olivia N. (1982), Women's Participation in the Rural Labour Force in Zembabwe . Southern Africa Team of Employment Promotion (SATEP) Working Papers . Lusaka: ILO.
 - 11\ Muntemba, M. Shimwaayi (1982), Women and Agricultural Change in the Railway Region of Zambia: Dispossession and Counter Strategies, 1930 - 1970.
 - 12\ Parpart, Jane (1989) , "Wage Earning Wives and the Double Day" . In Stichter, S. and J. Papart eds. Forthcoming.
 - 13\ Srinivasan, Mangalam (1981), The Impact of Selected Industrial Technologies on Women Mexico. In Dauber and Cain (eds) Women and Technological Change in Development Countries. Boulder, Colorado: Westview Press.

(_____)



▪

/1

49-40 /4 39-30/3 29-16/2 16 /1

55 /6 55-50 /5

: /2

/5 /4 /3 /2 /1

..... : /3

..... : /4

: /5

() /2 /1

..... : /6

..... /7

: /8

() /2 /1

..... : /9

: /10

/6 /5 /4 /3 /2 /1

() /9 /8 /7

: /11

() /4 /3 /2 /1

/12

:

□ /5 □ /4 □ /3 □ /2 □ /1

() □ /6

/13					
:					
دور الحضانة	السوق	المستشفى	المدارس	وسائل المواصلات	أماكن الترفيه
1/ قريب جداً 2/ قريب نوعاً ما 3/ بعيد					

■

الرقم	صلة القرابة	النوع	العمر	المستوى التعليمي	الحالة الصحية	المهنة الحالية	الدخل الشهري
1							
2							
3							
4							
5							
6							
7							
8							
9							
10							
11							

1/ النوع	1/ ذكر	2/ أنثى
2/ العمر :		
1/ أقل من 16	2/ 16-25 سنة	3/ 26-36 سنة
4/ 37-47 سنة	5/ 48-58 سنة	6/ أكثر من 58 سنة
3/ المستوى التعليمي :		
1/ أمي	2/ خلوة	3/ أساس-ابتدائي
4/ ثانوي	5/ جامعي	6/ فوق الجامعي
7/ غير ذلك (حددي)		
4/ الحالة الصحية :		
1/ سليم تماماً	2/ سليم إلى حد ما	3/ مريض مرض متكرر
4/ مريض مرض مزمن		
5/ الدخل الشهري :		
1/ أقل من 10 ألف دينار	2/ 10-20 ألف دينار	3/ 20-30 ألف دينار
4/ 30-40 ألف دينار	5/ 40-50 ألف دينار	6/ 50-60 ألف دينار
7/ 60-70 ألف دينار	8/ 70-80 ألف دينار	9/ 80-90 ألف دينار
10/ 90-100 ألف دينار	11/ أكثر من 100 ألف دينار	

-
- 1/ :
- 1/ /2 /3 /4
- 2/ :
- 3/ :
- 4/ :
- 1/ /2
- 5/ :
- 6/ :
- 1/ /3 /2
- 7/ :
- 1/ /2 /3 /4
- 5/ ()
- 8/
- 1/ /2
- 9/
- 1/ /2 /3 ()
- 10/
- 1/ 8 /2 8 /3 8
- 11/



\square	$/3 \square$	$/2 \square$	$/1$
.....			$/12$
.....			$/13$
$/3 \square$	$/2 \square$		$/1$
$(\quad) \square$	$/6 \square$	$/5 \square$	$/4 \square$
.....			$/14$
$(\quad) \square$	$/4 \square$	$/3 \square$	$/2 \square$
.....			$/15$
:			$/16$
$(\quad) \square$	$/4 \square$	$/3 \square$	$/2 \square$
.....			$/17$
.....			$/18$
.....			$/19$
.....			$/20$
\square	$/3 \square$	$/2 \square$	$/1$
.....			$/21$
.....			$/22$
	\square	$/2 \square$	$/1$
.....			$/23$
.....			$/24$
.....			$/25$
.....			$/26$
.....			$/27$
.....			$/28$
		$\square /2 \square$	$/1$
.....			$/29$
\square	$/3 \square$	$/2 \square$	$/1$



..... /30

: /31

17 □ /4 □ /3 □ /2 □ /1
/6 □ /5 □
□ /8 () □

..... /32

□ /4 □ /3 □ /2 □ /1
() □ /7 □ /6 □ /5

..... /33

..... /34

..... □ /2 □ /1

..... /35

..... /36

..... /37

..... /38

..... □ /2 □ /1
□ ■
/1

□ (30-20.1) /3 □ (20-10) /2 □ 10 /1
□ (60-50.1) /6 □ (50-40.1) /5 □ (40-30.1) /4
□ (90-80.1) /9 □ (80-70.1) /8 □ (70-60.1) /7
□ 100 /11 □ (100-90.1) /10

..... /2

15 □ /4 □ /3 □ /2 □ /1
() □ /7 □ /6 □

..... /3

..... □ /2 □ /1



		:		/4
/4□		/3 □	/2 □	/1
	/6 □		/5 □	
		() □	/7□	
				/5
			□ /2 □	/1
				/6
			□ /2 □	/1
.....				/7
			□	▪
		:		/1
	□	/3 □	/2 □	/1
	:			/2
.....				/1
.....				/2
.....				/3
.....				/4
				/3
			□ /2 □	/1
..... :				/4
				/5
			□ /2 □	/1
				/6
			□ /2 □	/1
				/7
/4□		/3 □	/2□	/1
		() □	/5□	



.....

/8

/9

/2 /1

/10

/3 /2 /1

() /5 /4

/11

/2 /1

/12

() /4 /3 /2 /1

/13

/2 /1

.....

/14

/15

/2 /1

/16

/2 /1

